Exportált oktatók

PTE Egyetemi Almanach

Teleki József, gróf széki ... 3
Vay István, báró vajai ... 3
Kelemen Imre, szentkatolnai ... 3
Novák Krizosztom József ... 4
Hersching Dániel Joákim ... 4
Hirsch Ágoston Mihály ... 4
Auer János ... 5
Billisics Alajos ... 5
Bognár József ... 5
Branischa József ... 6
Csonka János ... 6
Delling János ... 6
Domin József Ferenc ... 7
Hadaly Károly ... 7
Hoffmann Ignác ... 8
Kollenchich Bernardin ... 8
Krajner József ... 8
Molnár János ... 8
Péchy Ernő, pécsújfalusi ... 9
Sax Mihály János ... 9
Szarka József ... 9
Szunerics Márton Ignác ... 10
Trenka Aloiz Mihály ... 10
Vladimir Mihály ... 10
Bradecker József ... 11
Aigl Pál ... 11
Bilkey Gábor Lambert ... 11
Czukovits Vince ... 11
Deáky Zsigmond ... 11
Dresmitzer József ... 12
Groczky István ... 12
Jónás József ... 12
Kelemen József ... 13
Mangin Károly ... 13
Nagy János, Evang., felsőőri ... 13
Némethy János, Evang. ... 14
Radenich Ferenc ... 14
Török István ... 14
Trenker Flórián Ferenc ... 14
Winkler Ignác Engelbert ... 15
Angyal Pál, sikabonyi ... 15
Antal Gyula ... 15
Bors Emil ... 16
Cholnoky Sándor, csolnokossi ... 16
Csizmadia Vilmos ... 16

PTE Egyetemi Almanach

Daempf Sándor ... 16
Fesztl Károly Ágoston ... 17
Friedl Károly ... 17
Hajda Mihály ... 17
Herczegh Mihály, székcsői ... 17
Horinka Imre ... 18
Jellachich István ... 18
Kápolnai Zsigmond ... 18
Kasza József ... 18
Keserits Károly ... 19
Kohárits Károly ... 19
Kopcsányi Károly ... 19
Kosutány Ignác ... 19
Kuncz Ignác ... 20
Lechner Gyula ... 20
Loncsár József ... 20
Lukáts Adolf ... 21
Maczki Valér Ignác ... 21
Mutschenbacher Viktor ... 21
Pollák Nep. János ... 22
Rézbányai Nep. János ... 22
Rézbányay József ... 22
Schaurek Bodog ... 23
Sipőcz Géza ... 23
Szele Andor ... 23
Szeredy József ... 24
Sziebert Frigyes ... 24
Szigeth Gábor ... 24
Szigeth Miklós ... 24
Szőnyi Ottó ... 24
Tibold Özséb Károly ... 25
Wajdits Alajos ... 25
Werner Rezső Rudolf ... 25
Holub József ... 26
Hodinka Antal ... 26
Császár Elemér ... 27
Halasy-Nagy József ... 28
Babics András ... 28
Barankay Lajos ... 28
Birkás Géza ... 29
Bognár Cecil Pál ... 29
Buzássy Ábel ... 30
Hézser Aurél ... 30
Gyomlay Gyula ... 30
Gragger Róbert ... 31

PTE Egyetemi Almanach

Kerényi Károly ... 31
Klemm Antal ... 32
Koltay-Kastner Jenő ... 32
Koszó János ... 33
Vargha Damján ... 33
Tolnai Vilmos ... 34
Tóth László ... 34
Tóth Zoltán ... 35
Járdányi Paulovics István ... 35
Lambrecht Kálmán ... 36
Szabó Pál Zoltán ... 36
Vári Rezső ... 37
Kardos Tibor ... 37
Koch Nándor ... 38
Kornis Gyula ... 38
Lukinich Imre ... 39
Merényi Oszkár ... 39
Csapláros István ... 39
Fejérváry Géza Gyula ... 40
Felvinczi Takács Zoltán ... 41
Fülep Lajos ... 41
Gálos Rezső ... 41
Gebhardt Antal ... 42
Prinz Gyula ... 42
Thienemann Tivadar ... 43
Wagner János ... 43
Wallner Ernő ... 44
Weszely Ödön ... 44
Zolnai Gyula ... 45
Máté Károly ... 45
Mészáros Ede, vitéz ... 46
Molnos Lipót ... 46
Prohászka Lajos ... 46
Telegdi-Róth Károly ... 47
Strömpl Gábor ... 47
Simor Ferenc ... 48
Zolnai Béla ... 48
Payr Sándor ... 48
Podmaniczky Pál, báró ... 49
Pröhle Károly, id. ... 49
Sólyom Jenő ... 50
Stráner Vilmos ... 50
Wiczián Dezső ... 51
Pálfy Miklós ... 51
Ferdinánd István ... 52

PTE Egyetemi Almanach

Budaker Oszkár ... 52
Deák János ... 53
Jánossy Lajos ... 53
Karner Károly ... 53
Kiss Jenő ... 54
Kovács Sándor ... 54
Csikós Nagy Béla ... 55
Balás Károly Antal, sipeki ... 55
Bochkor Mihály, csíkszentmártoni ... 56
Matheovits Ferenc ... 56
Nánássy Béla ... 57
Zsedényi Béla ... 57
Degré Lajos ... 57
Losonczy István ... 58
Finkey Ferenc ... 58
Kiss Albert ... 59
Kováts Ferenc ... 59
Polner Ödön ... 60
Tuka Béla ... 60
Erdélyi Aladár, kolozsvári és széplaki ... 60
Kováts Andor ... 61
Laky Dezső, laki és alistáli ... 61
Vutkovich Sándor, ifj. ... 62
Abay Gyula ... 62
Bozóky Géza, pilismaróti ... 62
Dambrovszky Imre ... 63
Ereky István ... 64
Falcsik Dezső ... 64
Faluhelyi Ferenc ... 64
Gálos László ... 65
Irk Albert ... 65
Késmárky István ... 66
Kérészy Zoltán ... 66
Krisztics Sándor ... 67
Mihálffy Ernő ... 68
Molnár Kálmán ... 68
Óriás Nándor ... 69
Pázmány Zoltán, szilasi, szőllősi és laki ... 69
Schaurek Rafael ... 69
Surányi-Unger Tivadar, vitéz ... 70
Vasváry Ferenc ... 71
Vinkler János ... 71
Weis István ... 72
Arató István ... 72
Auer György ... 72

PTE Egyetemi Almanach

Bölöny József, nagybölöni 73
Cziglányi Aladár 73
Eszláry Károly, tiszaföldvári 73
Hacker Ervin 74
Nagy Iván, vitéz 74
Perbíró József 75
Sipos Sándor 75
Kisfaludi Imre 75
Somogyi Ferenc 76
Székely István 76
Tóth József 76
Csekey István 77
Vécsy László 77
Személyi Kálmán 77
Buday Gyula 78
Esztergár Lajos 78
Kislégi Nagy Dénes 78
Domány Gyula 79
Zelenka István 79
Salacz Gábor 79

PTE Egyetemi Almanach

Teleki József, gróf széki

Huszt 1738.12.21. – Szirák, 1796.09.01. **Alk.:** Pécsi királyi tankerületi főigazgató (1785–1787). **Tanulmányutak:** Svájc; Hollandia; Németország; Franciaország; Olaszország. **Távozás:** 1787. **Kut. terület:** költészet.

F.M.: Essoi sur la foiblesse des esprits-forts. Leyden, 1760.; Amsterdam, 1762. — Atyafiúi barátságnak oszlopa, mellyet a maga nemének, és emberi nyomának diszére éltt, s minden a jót betsülni tudóknak szomorúságára 1778. eszt. pünkösd havának 26-dik napján ki-múltt... gróf Széki Teleki Eszter aszszonynak... emelni kivánt... [Költemény]. Kolozsvár, 1779. — Oratio dum sup. regii studiorum directoris munus per introductionem Academiae Quique-Ecclesiansisn auspicaretur. Pest, 1785. — Sermo quem . . , in frequentissimo omnium regni Hungnriae statuum et ordinum conventu die 13. Martii 1791 Posunii habuit. [H. n.], 1791. — La cour de Louis XV. Journal de voyage du comte Joseph Teleki Paris. Kiadta Tolnai Gábor. Bp., 1943.

Irod.: Teleki L.: Lebensbeschreibung des Reichsgrafen Joseph Teleki von Szék. Hermannstadt, 1800. — Teleki L.: Nekrolog. In: Siebenbürgerische Quartalschrift, 1801. 110-145. — PNL XVI. 42. — NÉMETH 56-60. — SZINNYEI XIII. 1408-1410.

Vay István, báró vajai

? 1734.01.01. – Berkesz, 1800.04.12. **Alk.:** Pécsi királyi tankerületi főigazgató (1787–1790). **Távozás:** 1790. -

Irod.: Szinyei G.: Eszterházy Pál nádor verseiről. ITK, 1892/4. 522-528. — NÉMETH 56-60. — PL II. 381.

Kelemen Imre, szentkatolnai

Zalatárnok 1745.02.26. – Pest, 1819.03.26. **Alk.:** GYKA (P) Jogi Kar hazai jog, szokásjog, magánjog (1785–1793); Pécsi királyi tankerületi főigazgató (1790–1793). **Dipl.:** , bölcsészettudomány 1766; Nagyszombati Egy., jogtudomány 1776. **Egy. tanár:** GYKA (P) Jogi Kar tanár (1785). **Egy. tisztség:** igazgató (GYKA (P) 1788–1793). **Távozás:** 1793. PE JÁK **Kut. terület:** magyar magánjog.

F.M.: Institutiones juris privati Hungarici, quas nobilis juventutis Hungarae usibus. 1-3. liber. Pest, 1814. — Historia juris hungarici privati, documentis, ac testimoniis illustrata, quam elubricatus est. Buda, 1818. — Darstellung des ungarischen Privatrechts 1-5. Bd. Wien, 1818. — Magyar hazai polgári magános törvényről írtt tanítások mellyeket néhai Kelemen Imre ... halhatatlan munkája szerint, a' magyar hazafijak' és a' törvény tanúló nemes ifjúság' számára magyar nyelven készített és kiadott Czövek István 1-3. köt. Pest, 1822.

Irod.: Allgemeine Literatur Zeitung. Halle-Leipzig, 1819. II. 384. — Kihalt Tudósok és Írók. Tudományos Gyűjtemény, 1819. III. 119. — Pressburger Zeitung, 1819. I. 27. sz. — Pauler T.: Egyetem rectorai és cancellárai. Pest, 1856. 19. — Budapesti Egyetem története. Bp., 1880.

PTE Egyetemi Almanach

Novák Krizosztom József

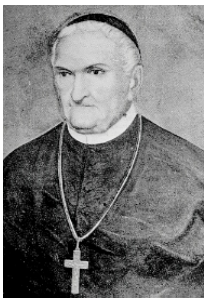

(Novák Krizosztom János, Novák Chrysoston), Zalabér 1744.04.05. – Pannonhalma, 1828.10.20. **Alk.:** Pécsi királyi tankerületi főigazgató (1793–1802). **Tud. doktora:** 1772. **Távozás:** 1802. Pannonhalmi apátság, apát **Kut. terület:** egyháztörténet (rendtörténet).

F.M.: Vindiciae diplomatis, quo sanctus Stephanus primus rex Hungariae rex monasterium S. Martini de sacro monte Pannoniae ordinis S. Benedicti anno 1001. fundaverat. Buda, 1780.

Irod.: Gyászvers, mellyel méltóságos és fő tisztelendő Novák Chrysostom urnak, ... sir boltja felett végső ünnepi tiszteletét tette a' Sz. Benedek' szerzete Karácson havának 2-dik napján, 1828-dik esztendőben. Győr, 1828. — NÉMETH 56-60. — SZINNYEI IX. 1101-1102. — A pannonhalmi Szent-Benedek-Rend története. 5. köt. Bp., 1907. — HORVÁT 548.

Hersching Dániel Joákim

(Hersching Daniel Joachim), Pécs 1732.09.14. – Nyitra, 1802.06.06. **Alk.:** GYKA (P) igazgató (1785–1788). **Dipl.:** Grazi Egy., teológia 0. **Egy. tisztség:** igazgató (GYKA (P) 1785–0). **Távozás:** 1788. Nyitrai nagyprépost **Kut. terület:** jogtudomány, filozófia.

F.M.: Syntagma juris Ungarici complectens una peculiares principatus Transylvaniæ leges in usum cumprimis tyronum juris patrii collectum, et excusum. Kassa, 1763. — Assertiones ex universa philosophia quas in ... Universitate Tyrnaviensi anno 1769 mense Augusto ... publice propugnandas suscepit Joannes Piacsek... Nagyszombat, 1769. [Társszerz.: Dobai L., Takáts M.] — Acta et scripta S. Theophili patriarchae. Nagyszombat, 1769.

Irod.: AIGL 116. — BRÜSZTLE I. 34., 50., 615. — NÉMETH 56-60. — MKL IV. 785. — BICZÓ 138.

Hirsch Ágoston Mihály

(Hirs Mihály), Pordány 1750.09.03. – Pest, 1809.11.13. **Alk.:** GYKA (P) Jogi Kar népjog (1785–1794); GYKA (P) Jogi Kar egyetemes közjog (1785–1794); GYKA (P) Jogi Kar természet(észjog) (1785–1802). **Dipl.:** Nagyszombati Egy., jogtudomány 1773. **Egy. tanár:** GYKA (P) Népjog, egyetemes közjog, természet/észjog tanára (1785). **Egy. tisztség:** igazgató (GYKA (P) 1793–1802). **Távozás:** 1802. A Győri Királyi Akadémia (Pécs) visszaköltöztetése Győrbe **Kut. terület:** polgárjog, jogpolitika.

F.M.: Positiones ex iure digestorum et iure criminali decerptae, quas finito hoc studio publice propugnandas suscepit nobilis, ac perdoctus dominus Michael Hirs ex comitatu Soproniensi, in palatio minori academico, hora ... die ... mensis Augusti anno M. DCC. LXXV. Nagyszombat, 1775. — Dissertatio inauguralis iuridicopolitica de regia donatione in Hungaria... Facultatis Iuridicae pro consequenda doctorali iuris laurea in ... Regia Universitate Budensi publicae disputationi subiicit ... MDCCLXXX. Buda, 1780. —

PTE Egyetemi Almanach

Positiones ex jure civitatis qvas in Academia Regia Iaurinensi e praelectionibus Michaelis Hirsch ... anno MDCCCIII. mense Augusto publice propugnandas susceperunt ... Argay Michael ... Haader Georgius, Högyészy Antonius ... prælectionum juridicarum primum in annum auditores. Győr, 1803.

Irod.: SZINNYEI IV. 896-897. — NÉMETH 56-60., 62-63. — Jezsuita Történeti Évkönyvek 1942. Bp., 1942. 460. — HORVÁT 531. — RAVASZ I. 79.

Auer János

(Auer Nepomuk János), ? 1742.?.?. – Pécs, 1800.03.06. **Alk.:** GYKA (P) Jogi Kar egyetemes történelem (1785–1799); GYKA (P) Jogi Kar statisztika (1793–1799). **Egy. tanár:** GYKA (P) Jogi Kar egyetemes történelem, statisztika r. tanára (1785).

Irod.: BRÜSZTLE I. 103. — NÉMETH 46-54. — RAVASZ I. 79. — BICZÓ 131.

Billisics Alajos

(Billisics Aloysius), Alsópulya 1745.?.?. – Pécs, 1807.11.14. **Alk.:** GYKA (P) Bölcseleti Kar hittan, vallástan (1794–1802); GYKA (P) Bölcseleti Kar magyar oknyomozó történelem, magyar történeti irodalom, magyar történelem (1797–1797). **Dipl.:** , filozófiai és teológiai doktor 0. **Nyugdíj:** 1802. **Kut. terület:** teológia, logika, matematika.

F.M.: Dum assertiones ex libro V. Decretalium Gregorii IX. pon. max. honori ... Pauli Eszterházy ... dicatas Tyrnaviae anno 1765 / praeside ... Franc. Xav. Scopek ... publice in ecclesia D. Josepho sacra ... ; propugnandas susciperet ... Alovsius Billisics. Nagyszombat, 1765. [Társszerz.: Scopek F.] — Auditoribus oblata dum assertiones ex universa theologia ... Tyrnaviae ... anno MDCCLXVII ... publice propugnaret Aloysius Billisics, ... praeside Gregorio Gyöngyösy. Nagyszombat, 1768. — Tentamen publicum e logicis et mathematicis praelectionibus ... R. P. Aloysii Billisics, Sacri Monachorum Ordinis Sancti Pauli Primi Eremitae ... et philosophiae professoris ordinarii, quod in Marianae Vallis monasterio anno 1778 mense Augusto subibit Sigismundus Kárner, ordinis eiusdem religiosus, philosophiae in primum annum auditor. Pozsony, 1778. [Társszerz.: Gyöngyösy G.] — Propositiones ex Hermeneuticis utriusque Testamenti institutionibus R. P. Aloysii Billisics, Ordinis S. Pauli Primi Eremitae ... quas Tyrnaviae in aedibus divo Josepho sacris anno 1782 ... mensis Julii publice exposuit ... Bernardus Stettner, eiusdem ordinis religiosus, SS. Theologiae in secundum annum auditor. Nagyszombat, 1782. — Propositiones ex theologia dogmatica, de adplicatione salutis per gratiam Christi et sacramenta nec non de justificatione, merito, salutisque consequutione, quas in ecclesia Ordinis Monachorum Sancti Pauli Primi Eremitae Quinque-Ecclesiis anno 1783 mense Augusto publice propugnavit Alexius Bujdosi. Pécs, 1783.

Irod.: BRÜSZTLE I. 234-235. — SZINNYEI I. 1066-1067. — NÉMETH 46-54. — RAVASZ I. 78. — ÚMIL I. 253.

Bognár József

? 1755.?.?. – **Alk.:** GYKA (P) Jogi Kar hazai jog, szokásjog (1802–). **Egy. tanár:** GYKA (P) Jogi Kar r. tanár (1802). **Távozás:** ?. - **Kut. terület:** magyar magánjog.

PTE Egyetemi Almanach

F.M.: Deák Antal jegyzete B. J. előadásai alapján. [Kézirat] Győr, 1807. MNL ZML XIII.23. - Nedeczky család iratai (1529-1885) 1. doboz 1807.2.1. — Tentamen publicum ex jure Hungarico quod auctoritate ... Michaelis Antonii Paintner ... coram ... Joanne Hübler ... in Regia Academia Jaurinensi mense Augusto MDCCCXIII. e praelectionibus secundi semestris Josephi Bognár ... subiverunt ... Jursich Ladislaus [et al.] juris in II. annum auditores. Győr, 1813. — Tentamen publicum ex jure Hungarico privato, quod auctoritate ... Georgii Fejér ... in Regia Academia Jaurinensi mense Augusto MDCCCXXIV. e praelectionibus ... Josephi Bognár ... subiverunt ... Duka Stephanus ... Lossontzy Stephanus ... Müller Georgius ... juris II. anno auditores emeriti. Győr, 1824.

Irod.: NÉMETH 46-54., 62-63. — RAVASZ I. 79. — BICZÓ 133.

Branischa József

(Josip Branisa), ? ? – ?, 1815.07.30. **Alk.:** GYKA (P) Bölcseleti Kar tiszta és alkalmazott számtan (1786–1801). **Egy. tanár:** GYKA (P) Bölcseleti Kar tiszta és alkalmazott számtan ny. rk. tanára (1786). **Távozás:** 1801. - **Kut. terület:** építészet, hidrotechnika, matézis.

F.M.: Tentamen publicum ex architecturæ civilis et hydrotechniæ prælectionibus Josephi Branischa ... quod in regia Academia Jaurinensi anno MDCCCIV mense Martio subivit ... Carolus Koller ... philosophiae in annum secundum auditor. Győr, 1804. — Tentamen pvblicvm ex mathesi adplicata qvod avctoritate et consensv ... Michaelis Antonii Paintner praepositi infvlati B. M. V. de Rátóth ... in Regia Academia Javrinensi mense Augusto M.D.CCC.VIII. e praelectionibvs secvndi semestris Josephi Branischa ... svbivervnt ... Bahunek Michael, Huszár Alexius ... Nagy Carolus ... Némethszeghy Ignat. ... Belovszky Josephus, Huszár Carolus ... Szászy Ignatius, Urbányi Joannes philosophiae in annum secundum auditores. Győr, 1808. — Tentamen publicum e mathesi pura quod auctoritate et consensu ... Michaelis Antonii Paintner praepositi infulati B. M. V. de Rátóth ... coram ... Joanne Hübler ... in Regia Academia Jaurinensi mense Martio M.D.CCC.XIII. e praelectionibus Iosephi Branischa ... subiverunt ... Bohár Ludovicus, Mogyorosy Paulus, Putz Franciscus, Rách Michael, Ghyczy Ignat. ... Mohl Franciscus, Bakody Josephus, Fránkl Joannes, Friebeisz Emericus, Gévay Antonius, Noszlopy Ignatius ... philosophiæ in I. annum auditores — Mathesis mixta, principia architecturae civilis et hydrotechniae complectens. Pest, 1835. — Compendium matheseos adplicatae in usum matheseos auditorum conscriptum. Pest, 1838.

Irod.: NÉMETH 49-52. — RAVASZ I. 78. — BICZÓ 133.

Csonka János

? ? – **Alk.:** GYKA (P) Bölcseleti Kar magyar oknyomozó történelem, magyar történeti irodalom (1797–1802). **Egy. tanár:** GYKA (P) Bölcseleti Kar ny. r. tanár (1797). **Távozás:** 1802. -

F.M.: NÉMETH 46-54. — RAVASZ I. 78.

Delling János

(Delling, Johann Nepomuk von), München 1764.01.12. – ?, 1838.04.12. **Alk.:** GYKA (P) Bölcseleti Kar logika, metafizika, filozófiatörténet, bölcselettörténet/bölcselettan (1788–1795). **Dipl.:** Müncheni Egy., filozófia, matematika 1784. **Egy. tanár:** GYKA (P) Bölcseleti Kar logika, metafizika,

PTE Egyetemi Almanach

filozófiatörténet, bölcselettörténet/bölcselettan r. tanára (1788). **Szakmai szerv. tag:** Müncheni Akadémia. **Távozás:** 1795. Fegyelmi eltávolítását kezdeményezte Novák Krizosztom tankerületi főigazgató, mert Immanuel Kant filozófiai rendszerét tanította **Kut. terület:** nyelvészet, nyelvjárás-kutatás, filozófia.

F.M.: Beiträge zu einem baierischen Idioticon. München, 1820.

Irod.: A. v. Schaden: Gelehrtes München im Jahre 1834. München, 1834. 12-27. — SZINNYEI II. 760. — NÉMETH 49-51. — RAVASZ I. 78-79. — H. M. Körner (szerk.): Große Bayerische Biographische Enzyklopädie. Berlin-New York, 2005. 341.

Domin József Ferenc

(Josip Franjo Domin), Zágráb 1754.01.28. – Zágráb, 1819.01.18. **Alk.:** GYKA (P) Bölcseleti Kar természettan, mezei gazdaságtan (1785–1791). **Dipl.:** Bécsi Egy., logika, bölcseleti doktor 1769. **Egy. tanár:** GYKA (P) Bölcseleti Kar ny. r. tanár (1785). **Szakmai szerv. tag:** Nápolyi Királyi Akadémia; Firenzei Etruszk Akadémia. **Távozás:** 1791. PE BTK **Kut. terület:** fizika, elektromosság, mechanika.

F.M.: Dissertatio physica de aeris factitii genesi et utilitatibus. Győr, 1784. — Positiones ex universa philosophia… quas publice propugnandas susceperunt… Joannes Nepomucenus Chamaré de Harbuval et Antonius. Győr, 1784. [Társszerz.: Szunerits M.] — Dissertatio Sono campanarum fulmina promoveri potius, quam prohiberi prolusio habita. Pécs, 1786. — Commentatio in electricitatem medicam regii musei physici Quinque-Ecclesiensis. Zágráb, 1789. — Reflexionis quibus auctor commentationis de electricitate medica in museo physico Quinque-Ecclesiensi experimentis comprobata Julii Tranquilli aminadversioni in eandem Zagrabiae anno 1789 editae respondet. Buda, 1790.

Irod.: Szily K.: Magyarországi természetbúvárok életrajzához. TKözl, 1871. nov. 451. — SZINNYEI II. 999-1001. — NÉMETH 46-54. — MÉL I. 389. — RAVASZ I. 78.

Hadaly Károly

(Hadai, Hadadi Hadaly Károly), Nagysziget 1743.?.?. – Pest, 1834.07.19. **Alk.:** GYKA (P) Bölcseleti Kar tiszta és alkalmazott számtan (1785–1786). **Dipl.:** Nagyszombati Egy., filozófia és jogtudomány 0. **Egy. tanár:** GYKA (P) tiszta és alkalmazott számtan tanára (1785). **Szakmai szerv. tag:** Göttingeni Tudós Társaság; Mineralógiai Társaság (Jéna). **Kitünt.:** Leopold-rend kiskeresztje. **Távozás:** 1786. Pozsonyi Királyi Akadémia **Kut. terület:** hidrotechnika, alkalmazott és tiszta matematika, mechanika, algebra, geometria.

F.M.: Elementa hydrotechnicae, quae in usum auditorum suorum elaboratus est. Viennae et Jaurini. Győr, 1783. — Ars delineandi coloribusque localibus adumbrandi aedem, in usum eorum, qui bene hanc artem discendi desiderio ardent, manuductore carent. Győr, 1785. — Anfangsgründe der Mathematika. Győr, 1789-1790. — Elementa matheseos purae 1-2. Tomus. Pozsony, 1798-1799. — Tentamen publicum ex architectura civile oeconomiae applicata et hydrotechnia in reg. Acad. Poson. mense Martio 1806. Pozsony, 1806.

Irod.: SZINNYEI III. 224-226. — NÉMETH 46-54. — M. Zemplén J.: A magyarországi fizika története a XVIII. században. Bp., 1964. — MÉL I. 654. — HORVÁT 530.

PTE Egyetemi Almanach

Hoffmann Ignác

? 1755.?.?. – **Alk.:** GYKA (P) Bölcseleti Kar magyar nyelv és irodalom (1801–1802). **Egy. tanár:** GYKA (P) magyar nyelv és irodalom tanára (1801). **Távozás:** 1802. - **Kut. terület:** politikatudomány, közigazgatásjog, kamarai tudományok.

F.M.: Conspectus Jucis Hungarici seu Institutionum Jucis Hungarici... 1808. 1-3 köt. [Kézirat] — Positiones e scientiis cameralibus jure cambiali ac stylo curiali quas auctoritate et consensu ... Michaelis Antonii Paintner ... in Regia Academia Jaurinensi mense Augusto MDCCCVIII. publice propugnandas susceperunt ... Ebergényi Ludovicus ... Gaal Josephus ... Gerliczy Henricus ... Munkátsy Franciscus ... Zámory Alexander. Győr, 1808.

Irod.: SZINNYEI IV. 955. — NÉMETH 46-54., 62-63. — RAVASZ I. 80. — BICZÓ 138.

Kollenchich Bernardin

(Kollencsics Bernárdin, Kolenchich Bernardin), ? ? – **Alk.:** GYKA (P) Bölcseleti Kar bölcselettörténet/bölcselettan (1785–1789). **Egy. tanár:** GYKA (P) Bölcseleti Kar bölcselet ny. rk. tanára (1785). **Távozás:** 1789. Kinevezés hiánya

Irod.: NÉMETH 46-54.

Krajner József

(Krainer József), ? 1764.?.?. – Buda, 1843.?.?. **Alk.:** GYKA (P) Bölcseleti Kar magyar oknyomozó történelem, magyar történeti irodalom (1796–1796); GYKA (P) Bölcseleti Kar logika, filozófia, metafizika, bölcselettörténet/bölcselettan, magyar történelem (1796–1802). **Egy. tanár:** GYKA (P) magyar történelem tanára (1796); GYKA (P) bölcselet h. tanára (0). **Kitünt.:** Királyi Aranyérem (1834). **Távozás:** 1802. Pozsonyi Akadémia, tanár **Kut. terület:** metafizika, logika.

F.M.: Tentamen publicum ex. metaphysica quod in r. academia Posoniensi 1813. expraelectionibus ... subiverunt. Pozsony, 1813. — Tentamen publicum ex logica practica, quod in r. academia Posoniensi a. 1814. e praelectionibus ... subiverunt. Pozsony, 1814.

Irod.: Hazai és Külföldi Tudósítások. 1834. I. 10. — Ortvay T.: Száz év egy hazai főiskola életéből. Bp., 1884. 159. — NÉMETH 46-54. — SZINNYEI VII. 186-187. — RAVASZ I. 78.

Molnár János

? 1766.?.?. – ?, 1811.03.?. **Alk.:** GYKA (P) magyar nyelv és irodalom (1791–1800); GYKA (P) Jogi Kar hazai jog, szokásjog, magánjog (1793–1794); GYKA (P) Jogi Kar egyetemes történelem (1799–1802); GYKA (P) Bölcseleti Kar filozófia (1795–1796); GYKA (P) Bölcseleti Kar logika, metafizika, bölcselettörténet/bölcselettan, magyar oknyomozó történelem (1796–1796). **Egy. tanár:** GYKA (P) magyar nyelv és irodalom, bölcselet, egyetemes és magyar történelem, hazai jog, szokásjog tanára (1793). **Távozás:** 1796. Győri Királyi Akadémia, statisztika és bányajog tanára (1809)

F.M.: Liber statuum Europico[rum] pertinet ad Franciscum Benzenleitner quas sibi conscripsit. Ab initio circa finem et reliqua scripsit Járányi ex praelectionibus Joannis

PTE Egyetemi Almanach

Baptistae -- juris utriusque doctoris nec non linguae Ungaricae professoris anno 1800. [Tanulmányi jegyzet]. Pécs, 1800.

Irod.: NÉMETH 46-54., 62-63. — RAVASZ I. 78-80. — BICZÓ 144.

Péchy Ernő, pécsújfalusi

Pécsújfalu 1773.12.24. – Pécsújfalu, 1836.01.29. **Alk.:** GYKA (P) Jogi Kar hazai jog és szokásjog (1794–1801). **Egy. tanár:** GYKA (P) hazai és szokásjog tanára (1794). **Távozás:** 1801. Kassai Akadémia, tanár **Kut. terület:** magyar magánjog, büntetőjog.

F.M.: Positiones ex scientia commerciorum et rei aerariae… quas in… Academia Quinque-Eccl. ex praelectionibus ... Joannes Rosty … publice propugnavit. Pécs, 1800. [Társszerz.: Sax Mihály János Nep.] — Positiones ex universo jure Hungarico privato et praxi criminali, nec non ex universis scientiis politicis et stylo curiali, quas ... in Regia Academia Cassoviensi [ex praelectionibus Ernesti Péchy de Péch-Újfalu ... unaque Emerici Sáfár ... publice propugnandas susceperunt mense Augusto 1804 ... Joannes Nep. Leszkóczy de eadem, Ludovicus Zombory de eadem]. Kassa, 1804.

Irod.: NÉMETH 46-54. — RAVASZ I. 79. — BICZÓ 146.

Sax Mihály János

(Sax Mihály János, Nepomuk), Lőcse 1750.12.05. – Pest, 1824.08.06. **Alk.:** GYKA (P) Jogi Kar politikai és kamarai tudományok (1785–1802). **Egy. tanár:** GYKA (P) Jogi Kar politikai és kamarai tudományok ny. r. tanára (1785). **Távozás:** 1802. - **Kut. terület:** politikatudomány, kamarai tudományok.

F.M.: Positiones ex iure universo, quas auctoritate et consensu inclitae Facultatis Iuridicae terminatis ex omni iurisprudentia rigorosis examinibus pro consequenda doctorali iuris laurea in Regia ac celeberrima Universitate Pestinensi publicae eruditorum disquisitioni subiicit Michael Ioan. Nepomuc. Sax, .. : disputabitur in Magno Universitatis Palatio anno MDCCLXXXIV. die ... mens. Novemb. Pest, 1784. — Positiones ex scientia commerciorum et rei aerariae… quas in… Academia Quinque-Eccl. ex praelectionibus – Joannes Rosty… publice propugnavit. Pécs, 1800. [Társszerz.: Péchy E.] — Pauer Károly - Positiones ex scientiis politicis quas terminat semestri secundo in Regia Scientiarum Universitate Pestiensi publice propugnandas suscepit Carolus Pauer [e praelectionibus Michaelis Joan. Nep. Sax]. Pest, 1819.

Irod.: Kihalt Tudósok és Írók. Tudományos Gyűjtemény, 1824. IX. 123-124. — NÉMETH 46-54., 62-63. — SZINNYEI XII. 460. — HORVÁT 557. — RAVASZ I. 79.

Szarka József

Pozsony 1765.?.?. – Pest, 1827.09.07. **Alk.:** GYKA (P) Bölcseleti Kar természettan és mezei gazdaságtan (1792–1802). **Egy. tanár:** GYKA (P) Bölcseleti Kar ny. r. tanár (1792). **Távozás:** 1802. A Győri Királyi Akadémia (Pécs) visszahelyezése Győrbe **Kut. terület:** fizika, természettan.

F.M.: Dissertatio de vaporum mutationibus, quas in atmosphaera Terrae subeunt. Buda, 1799. — Tentamen publicum e physica, historia naturali, et re rustica , quod auctoritate et consencu reverendissimi ac magnifici domini Michaelis Antonii Paintner ... directoris

PTE Egyetemi Almanach

in regia Academia Jaurinensi mense Augusto MDCCCVIII e praelecionibus secundi semestris Josephi Szarka ... subiverunt ... Huszár Alexius ... Huszár Carolus ... Furtunger Joannes, Klenner Antonius, Belovszky Josephus, Lents Josephus, Szászy Jacobus ... Szászy Ignatius ... philosophiae in alterum annum auditores. Győr, 1808. — Lehrbuch der Compatibilitäts-Wissenschaft systematisch entworfen. 1-2 Theil. Bécs, 1822-1823.

Irod.: Kihalt Tudósok és Írók. Tudományos Gyűjtemény, 1828. I. 123. — Fejér Gy.: Historia academiae scientiarum Pazmanianae archiepiscopalis ac Mariae Theresianae regiae literarium Tirnaviensis anno alterum, Pestanae semi-seculari. Buda, 1835. 133. — TKözl, 1871. 495. — PNL XV. 428. — NÉMETH 46-54.

Szunerics Márton Ignác

(Szunerits Márton, Szunnerics Márton), ? ? – Buda, 1805.04.18. **Alk.:** GYKA (P) Bölcseleti Kar logika, metafizika, filozófiatörténet, bölcselettörténet/bölcselettan (1785–1788). **Egy. tanár:** GYKA (P) Bölcseleti Kar ny. r. tanár (1785). **Távozás:** 1788. Győri Főgimnázium, igazgató **Kut. terület:** fizika, metafizika.

F.M.: Positiones ex universa philosophia… quas publice propugnandas susceperunt… Joannes Nepomucenus Chamaré de Harbuval et Antonius. Győr, 1784. [Társszerz.: Domin J.]

Irod.: Grigely J.: Lessus extemporaneus piis d[omi]ni Martini Szunerits manibus a regio archigymnasio Budensi decatus. Die funeris 18. Aprilis 1805. Buda, 1805. — NÉMETH 46-54. — SZINNYEI XIII. 1160. — Horvát I.: Mindennapi pest-budai naplója, 1805-1809. Bp., 1967. 563. — Szerbák E.: Halál, temetés és búcsúztatás a XIX. század eleji Magyarországon. In: Antall J. (szerk.): Orvostörténeti közlemények 89-91. Bp., 1980. 175-190.

Trenka Aloiz Mihály

? 1745.?.?. – ?, 1822.12.09. **Alk.:** GYKA (P) Bölcseleti Kar magyar oknyomozó történelem (1785–1795); GYKA (P) Bölcseleti Kar magyar történeti irodalom (1785–1796). **Egy. tanár:** GYKA (P) ny. r. tanár (1785). **Távozás:** 1796. PE JÁK **Kut. terület:** irodalomtörténet, történetírás története.

F.M.: Assertiones ex universa philosophia. Pozsony, 1803. [Társszerz.: Dugonics A., Majláth Gy.] — Tentamen publicum ex historia universali primi semestris in Regia Universitate Pestiensi a. 1806. Pest, 1806. — Tentamen publicum ex historia Ungariae pragmatica ... e praelectionibus Michael Aloyeius Trenka. Pest, 1807. — Tentamen publicum ex historia universali primi semestris in Regia Universitate Pestiensi… Pest, 1809. — Historia Litteraria Ungarorum. [Kézirat] Pest, 1809-1821.

Irod.: Kihalt Tudósok és Írók. Tudományos Gyűjtemény, 1822. XII. 118. — NÉMETH 46-54. — HORVÁT 565. — RAVASZ I. 78-79. — Lipp V.: T. M. kéziratos literatúratörténeti vázlata. In.: Csörsz R. I. - Hegedűs B. (szerk.): Margonauták. Írások Margócsy István 60. születésnapjára. Bp., 2009. 110–114.

Vladimir Mihály

(Wladimir Mihály), ? ? – **Alk.:** GYKA (P) Bölcseleti Kar logika, metafizika, filozófiatörténet, bölcselettörténet/bölcselettan (1795–). **Egy. tanár:** GYKA (P) logika, metafizika, filozófiatörténet,

PTE Egyetemi Almanach

bölcselettörténet/bölcselettan tanára (1795). **Távozás:** ?. -

Bradecker József

? 1774.?.?. – Nagyvárad, 1843.?.?. **Alk.:** GYKA (P) Bölcseleti Kar tiszta és alkalmazott számtan (1801–1802). **Egy. tanár:** GYKA (P) tiszta és alkalmazott számtan mb. tanára (1801). **Távozás:** 1802. **Kut. terület:** fizika.

F.M.: Tentamen publicum ex physica. Pest, 1796.

Irod.: SZINNYEI I. 1315. — Bozóky A.: A Nagyváradi Akadémia évszázados múltja. Bp., 1889.

Aigl Pál

Nyomja 1775.11.10. – Pécs, 1839.12.17. **Alk.:** PPL (1838–1839). **Egy. tisztség:** igazgató (PPL al- 1838–1839). **Kut. terület:** helytörténet, Pécs egyháztörténete.

F.M.: Historia brevis venerabilis capituli cathedralis ecclesiae Quinque-Ecclesiensis a prima ejusdem origine usque finem anni 1838. concinnata. Pécs, 1838.

Irod.: BRÜSZTLE I. 630.; III. 67-68.; IV. 327-328. — SZINNYEI I. 89-90. — VÁRADY 390. — RAVASZ I. 93. — PL I. 28.

Bilkey Gábor Lambert

(Bilkey Lambert), Makó 1811.05.28. – Pécs, 1856.10.29. **Alk.:** PPL JK Ész- és Magyar Közjogi Tanszék (1842–1848). **Távozás:** 1848. - **Kut. terület:** természeti jog, magyar közjog.

Irod.: BRÜSZTLE IV. 938. — VÁRADY 390. — CSIZMADIA 38. — RAVASZ I. 94.

Czukovits Vince

(Czukovics Ignác Vince, Czukovics Vince), Székesfehérvár 1811.06.22. – Székesfehérvár, 1837.08.09. **Alk.:** PPL JK Statisztika és Bányajogi Tanszék (1835–1837).

Irod.: A magyarországi cziszterczi írók és műveik. In: Békefi R. (szerk.): Emlékkönyv, melyet Magyarország ezeréves fennállásának ünnepén közrebocsát a hazai cziszterczi Rend. [Bp.], 1896. 329-382. — Schematismus Congregationis de Zirc. Bp., 1942. — VÁRADY 390. — KOPCSÁNYI 31. — CSIZMADIA 38.

Deáky Zsigmond

PTE Egyetemi Almanach

(Deáki Zsigmond), Himód 1795.05.14. – Győr, 1872.12.29. **Alk.:** PPL királyi tankerületi főigazgató (1842–1849). **MTA lev. tag:** 1832. **Távozás:** 1849. - **Kut. terület:** nyelvészet, költészet.

F.M.: Elegia egy falusi temetőn, Gray Tamás után. Róma, 1827. — Grammatica ungherese a uso degl'italiani. Róma, 1827. — Beszédek, mellyek nagy érdemű Váczy István ... szalagon függő közép arany pénzel való feldíszítése ünnepén mondottak ... 1844. Győr, 1844. [Társszerz.: Fenix F.] — Oratio quam in solennibus exequiis cesissimi ac reverendissimi Domini Principis Josephi Kopácsy. Esztergom, 1847.

Irod.: SZINNYEI II. 697-699. — VÁRADY 390. — MTA I. 253. — Markó L.: D. Zs. In: BICZÓ 134.

Dresmitzer József

(Dreschmitzer József), Győr 1769.06.15. – Győr, 1852.07.24. **Alk.:** PPL királyi tankerületi főigazgató (1825–1842). **Távozás:** 1842. -

F.M.: Predigt zur Einweihungsfeyer der neuerbauten Kirche zu Jákó im Weszprimer Comitate, gehalten im J. 1811. Győr, 1812. — Predigt auf das Säcularfest der Begründung des Ursuliner Frauenklosters. Győr, 1826. — Öröm áldozat, melyet ... Dresmitzer József ... neve ünnepén ... bemutatott Jósa Rudolf... . Győr, 1826. — Erklärung des Raaber General-Vicariats in Betreff der hier satirisch-oppositionellen Flugschrift. Raab, 13. Mai 1848. Győr, 1848.

Irod.: SZINNYEI II. 1086. — VÁRADY 390. — Mohl A.: Győregyházmegyei jeles papok. Győr, 1933. 200. — Bedy V.: A győri székeskáptalan története. Győr, 1938. [Reprint: Bp., 2012.] 473. — MKL II. 709.

Groczky István

Tamási 1764.02.09. – Pécs, 1831.12.04. **Alk.:** PPL aligazgató (1831–1831). **Egy. tisztség:** igazgató (PPL al- 1831–1831). **Távozás:** 1831. -

Irod.: Jelenkor, 1832/2. [1832. jan. 7.] 9. — BRÜSZTLE IV. 422-424. — VÁRADY 390. — RAVASZ I. 93.

Jónás József

Felsőörs 1797.01.31. – Pécs, 1870.04.30. **Alk.:** PPHPI filozófia (1828–1834); PPHPI Egyházjogi és Egyháztörténeti Tanszék (1849–1851); PPL JK Politikai Tudományok, Váltó- és Kereskedelmi Jogi

PTE Egyetemi Almanach

Tanszék (1834–1848). **Dipl.:** PE JÁK, jogtudomány 0; PE JÁK, filozófia 0. **Egy. tisztség:** igazgató (PPL al- 1847–1848); igazgató (PPJL al- 1865–1866). **Kitünt.:** Ferenc József-rend lovagja (1860). **Távozás:** 1848. **Kut. terület:** tanítóképzés.

F.M.: Andenken an die den 29-ten August 1857 zu Fünfkirchen im städtischen Rathsaale abgehaltene erste Lehrer-Conferenz den allhier versammelten 264 Lehrern gewidmet. Pécs, 1857. — Emlék a Pécsett augustus 29-kén 1857-ben a városház nagy teremében tartott első tanitói tanácskozmányra. Pécs, 1857.

Irod.: BRÜSZTLE I. 51., 635-638. — VÁRADY 390., 396. — KOPCSÁNYI 59. — PPHI Évk. 1902. 109-110. — RAVASZ I. 64., 93-94.

Kelemen József

Fadd 1790.03.17. – Pécs, 1868.03.05. **Alk.:** PPL aligazgató (1833–1838). **Dipl.:** Központi Papnevelő Intézet (Pest), teológia 1811. **Egy. tisztség:** igazgató (PPL al- 1833–1838). **Távozás:** 1838. -

F.M.: Beszéde, Somsich Pongrácz kir. személynökéhez, midőn a pécsi főiskolának tanítóival és a nevendék papság elöljáróival alázatos tiszteletét tette 1836. június 6. Buda. Buda, 1836. — Napló [Kézirat]. Részleteket közöl: Fényes M.: K. J. pécsi kanonok naplója. Baranyai Helytörténetírás, 1973/1. 211-220.

Irod.: BRÜSZTLE I. 629.; IV. 551-553. — VÁRADY 390. — SZINNYEI V. 1366-1367. — RAVASZ I. 93. — PL I. 380.

Mangin Károly

Kalocsa 1794.11.23. – Székesfehérvár, 1839.01.23. **Alk.:** PPL JK Statisztika és Bányajogi Tanszék (1833–1835). **Távozás:** 1835. - **Kut. terület:** költészet.

F.M.: FranCIsCo AVgVsto ple LItant tenerI MVsae soDaLes in gymnasIo Quinque Ecclesiensi [Költemény]. Pécs, 1819. — Ode honoribus rev. ac magn. dni Georgii Fejér praepositi infulati B. M. V. de Novo Monte Pestiensi ... superioris regii per districtum literarium Jaurinensem scholarum et studiorum directoris dum VIII. Calendas Maii diem nominis sui recoleret obalata a gymnasio Quinque Ecclesiensi. Pécs, 1819. — AntIstItI Iosepho VVrVM SaCer OrDo CIsterCiensIs. [Költemény]. Eger, 1822. — Isitirion ill. ac rev. dno Antonio Makay de eadem et Gelej miseratione divina neo-episcopo Weszprimiensi ... dum sedam suam VIII. Kalendas Aprilis adiret oblatum a vonventu s. ordinis Cisterciensium de Zircz. [Költemény]. Veszprém, 1824. — Honoribus ill. ac rev. dni Josepho Kopácsy, miseratione divina ne episcopi Vesprimiensis ... Dum iter ad regni comitia ingressus Zirczium diverteret oblatum a conventu Zirczensi s. ordinis Cisterciensis. 1825. [Költemény]. Veszprém, 1825.

Irod.: BRÜSZTLE I. 112-113. — VÁRADY 390. — SZINNYEI VIII. 497-498. — CSIZMADIA 38. — RAVASZ I. 94.

Nagy János, Evang., felsőőri

Dombóvár 1777.12.11. – Pécs, 1853.06.12. **Alk.:** PPL aligazgató (1839–1847). **Egy. tisztség:** igazgató (PPL al- 1839–1847). **Távozás:** 1847. Lemond **Kut. terület:** nyelvészet.

PTE Egyetemi Almanach

F.M.: Hierolexicon polymathicum latino-hungaricum. / Latin magyar köztanulatos egyházi műszótár. Szombathely, 1845.

Irod.: Tanügyi Névtár 1846dik évre. Buda, 1846. 61. — BRÜSZTLE I. 623.; III. 76-77.; IV. 178-179. — VÁRADY 390. — RAVASZ I. 93.

Némethy János, Evang.

(Némethi János), Lelesz 1774.12.15. – Magyarszék, 1835.07.18. **Alk.:** PPHPI Szentírástudomány Tanszék (1806–1831); PPL (1832–1833). **Dipl.:** PPHPI, hittudomány 0. **Egy. tisztség:** igazgató (PPL al- 1832–1833). **Távozás:** 1833. -

Irod.: BRÜSZTLE I. 628-629. — VÁRADY 390. — PPHI Évk. 1902. 116-117. — RAVASZ I. 65., 93.

Radenich Ferenc

(Radenics Ferenc), ? ? – **Alk.:** PPL JK Hazai Jogi Tanszék (1833–1848). **Távozás:** 1848. - **Kut. terület:** magyar magánjog, büntetőjog.

F.M.: Positiones ex Jure Privato Hungarico, quas In Lyceo Episcopali V.-Ecclesiensi... Anno 1835. Die 10. Julii. Pécs, 1835. — Alkotmánytan elmélete. [H. n.], 1845. — Rövid bevezetés a honi magán jogtudományba, ennek történeti rajzával. Pest, 1846. — Esküttszéki eljárás a sajtó utján elkövetett vétségek felett. Kiadta Pécsett, május 15. 1848. Pécs, 1848.

Irod.: VÁRADY 390. — KOPCSÁNYI 31. — SZINNYEI XI. 354-355. — RAVASZ I. 94.

Török István

Nemescsó 1808.?.?. – Pécs, 1851.08.01. **Alk.:** PPL JK Statisztika és Bányajogi Tanszék (1841–1848). **Távozás:** 1848. - **Kut. terület:** jogtudomány, politikatudomány.

F.M.: These e scintiis juridicis ac politicis, quas in reg. scient universitate Pestiensi pro consequenda juris u. doctoratus laurea publice propugnandas suscepit. Die 8. Aprilis 1846. Pestini. Pest, 1846.

Irod.: Tanügyi Névtár 1846dik évre. Buda, 1846. 62. — BRÜSZTLE I. 119.; IV. 937. — VÁRADY 390. — CSIZMADIA 38. — RAVASZ I. 94.

Trenker Flórián Ferenc

Pest 1813.04.28. – Pécs, 1841.11.28. **Alk.:** PPL JK Statisztika és Bányajogi Tanszék (1837–1841). **Kut. terület:** statisztika, természetjog.

Irod.: BRÜSZTLE I. 120.; IV. 937. — VÁRADY 390. — Schematismus Congregationis de Zirc. Bp., 1942. — CSIZMADIA 38. — RAVASZ I. 94.

PTE Egyetemi Almanach

Winkler Ignác Engelbert

(Winkler Engelbert), Kalocsa 1795.02.23. – Sopron, 1871.08.03. **Alk.:** PPL JK Ész- és Magyar Közjogi Tanszék (1833–1842). **Kitünt.:** Ferenc József-rend arany érdemkeresztje koronával. **Távozás:** 1842. - **Kut. terület:** természetjog.

F.M.: Dissertatio inauguralis de conciliis oecumenicis quam in regia celeberrima scientiarum universitate Hungarica... annuente inclyta facultate juridica. Pest, 1827. — Positiones e jure naturae, publico uiversali, et gentium quas... in Oceo Lycei Episcopalis Quinque-Ecclesiensis. Die 16-ta Julii 1835. Pécs, 1835. — Positiones e jure naturae, publico uiversali, et gentium quas... in Oceo Lycei Episcopalis Quinque-Ecclesiensis. Die 2-a et 3-a Julii 1838. Pécs, 1838.

Irod.: BRÜSZTLE I. 116. — VÁRADY 390. — SZINNYEI XIV. 1578. — CSIZMADIA 38. — RAVASZ I. 94.

Angyal Pál, sikabonyi

Pécs 1873.07.12. – Budapest, 1949.01.18. **Alk.:** PPJL Jogbölcselet, Büntetőjogi Tanszék (1898–1912). **Dipl.:** BTE JÁK, jog- és államtudomány 1895. **Habilitáció:** 1900. **Egy. tanár:** PPJL h. tanár (1898); PPJL ny. rk. tanár (1900); PPJL ny. r. tanár (1903). **MTA lev. tag:** 1900. **MTA r. tag:** 1930. **Szakmai szerv. tag:** Pécsi Rabsegélyező Egylet; L' Union International de Droit Pénal; Szent István Akadémia; Finn Akadémia; Magyar Filozófiai Társaság; Magyar Gyermektanulmányi Társaság; Aquinói Szent Tamás Társaság; Királyi Magyar Természettudományi Társulat; Magyar Jogászegylet; Patronage Egyesületek Országos Szövetsége; Pécs-Baranyamegyei Múzeum Egyesület. **Kitünt.:** Magyar Érdemkereszt II. oszt. (1934); Corvin-koszorú (1941); Felsőház örökös tagja (1942). **Távozás:** 1912. BTE JÁK **Szerk.:** A Pécs-Baranyamegyei Múzeum Egyesület Értesítője (1912); Magyar Jogi Szemle (1920-1944). **Kut. terület:** büntetőjog, büntető eljárásjog, jogbölcselet.

F.M.: Dr. A. P. büntetőjogi előadásai. Pécs, 1904-1906. — Fiatalkorúak és a büntetőnovella. Bp., 1912. — Ráth S. (összeáll.): Jogbölcsészet dr. A. P. egyetemi professzor előadásai nyomán. Pécs, 1918. — Szociológia. Bp., 1924. — A jogbölcsészet alaptételei. Bp., 1926.

Irod.: PPJL Évk. 1899-1912. — MÉL I. 37. — RAVASZ I. 110-111. — MTA I. 48-49. — Balogh Á.: A. P. a Pécsi Püspöki Joglyceumban (1899-1912). In: PPJLE 129-147.

Antal Gyula

Pécs 1842.03.23. – Budapest, 1907.11.15. **Alk.:** PPJL Magyar és Osztrák Magánjog, Váltó- és Kereskedelmi Jog (1867–1874); PPJL Magyar és Osztrák Magánjogi Tanszék, Váltó- és Kereskedelmi Jogi Tanszék (1874–1875). **Dipl.:** PE JÁK, jogtudomány 1867. **Habilitáció:** 1869. **Egy. tanár:** PPJL ny. rk. tanár (1867); PPJL ny. r. tanár (1870). **Távozás:** 1875. BTE JÁK **Kut. terület:** öröklési jog, magyar és osztrák magánjog, egyházjog.

F.M.: A köteles részről. Bp., 1869.

Irod.: SZINNYEI I. 187. — VÁRADY 398. — KOPCSÁNYI 76. — MÉL I. 39. — RAVASZ I. 109-110.

PTE Egyetemi Almanach

Bors Emil

Pécs-Németürög 1846.02.02. – Gödre, 1919.09.10. **Alk.:** PPJL Közjog, Politika, Nemzetközi Jogi Tanszék (1874–1906). **Dipl.:** BTE JÁK, 0. **Tanulmányutak:** Németország; Franciaország. **Egy. tanár:** PPJL ny. rk. tanár (1874); PPJL ny. r. tanár (1879). **Nyugdíj:** 1907. **Kut. terület:** római jog, egyházjog, politikatudomány.

F.M.: Zur Frage der Rechtsakademien. Bp., 1882. [Klny. a Pester Lloydból] — Szakvélemény és inditvány a jogi szakoktatás reformja kérdésében. A Magyar Jogászgyűlés állandó választmánya megbízásából. Pécs, 1885. [Klny. a Magyar Jogászgyűlés IX. Évkönyvéből] — Budapest und seine Nebenländer, oder Centralisation nach altrömischen Mustern. Pécs, 1896. — A jog- és államtudományok állapota és művelése a villámvonatok, kormányozható léghajó, drótnélküli távirás stb. korában és a "Liberalismus" világában. Bp., 1902. — Állami eszélytan (politika): Mint a helyes államszervezés és államkormányzás tudományának tankönyve. Pécs, 1904.

Irod.: SZINNYEI I. 1260-1261. — VÁRADY 398. — KOPCSÁNYI 77. — PPJL Évk. 1899-1906. — RAVASZ I. 110.

Cholnoky Sándor, csolnokossi

? 1851.?.?. – **Alk.:** PPJL Jogbölcselet, Büntetőjogi Tanszék (1874–1875). **Egy. tanár:** PPJL h. ny. rk. tanár (1874). **Távozás:** 1875. Tolna, gyakorló ügyvéd

F.M.: VÁRADY 398. — KOPCSÁNYI 78. — GULYÁS IV. 435. — RAVASZ I. 110.

Csizmadia Vilmos

? ? – **Alk.:** PPJL bölcseleti erkölcstan, művelődéstörténet (1877–1878). **Habilitáció:** 1877. **Távozás:** 1878. Temesvári kir. főreáltanoda

Irod.: VÁRADY 398. — KOPCSÁNYI 82. — RAVASZ I. 112.

Daempf Sándor

Pécs 1852.03.05. – Budapest, 1898.06.26. **Alk.:** PPJL Magyar és Osztrák Magánjogi Tanszék (1875–1881). **Dipl.:** BTE JÁK, jog- és államtudomány 1875. **Habilitáció:** 1878. **Egy. tanár:** PPJL h. tanár (1875); PPJL ny. rk. tanár (1878). **Szakmai szerv. tag:** Mecsek Egyesület. **Távozás:** 1881. Lemondása után gyakorló ügyvéd **Kut. terület:** magyar magánjog.

F.M.: A magánjog és tárgya különös tekintettel a magyar általános magánjog codificatiójára. Pécs, 1877. — Előadói vélemény "a fellebbvitelről a sommás eljárásban" cz. törvénytervezetről. Pécs, 1890. — A holtkézi törvény (Lex amortisationis) Magyarországon. Magánjogi tanulmány. Pécs, 1891., 1899.

Irod.: SZINNYEI II. 568-570. — VÁRADY 398. — KOPCSÁNYI 79-80. — [Nekrológ]. Pécsi

PTE Egyetemi Almanach

Közlöny, 1898. jún. 28. 2. — [Nekrológ]. Pécsi Napló, 1898. jún. 28. 4.

Fesztl Károly Ágoston

(Fesztl Károly), Pécs 1819.11.28. – Pécs, 1893.11.27. **Egy. tisztség:** igazgató (PPJL al- 1866–1875). **Kitünt.:** Vaskoronarend-lovagja. **Távozás:** ?. Lemond

F.M.: Programmértekezése. Az ellentétett mennyiségekről. Pécsi r. kath. gymnasium Programmja 1852. Pécs, 1852. — Ansprache am Feierlichen Vermählungstage Seiner Apostolischen Majestät Franz Joseph I. unseres Allergnädigsten Kaisers mit Ihrer k. Hoheit Herzogin Elisabeth in Baiern gehalten in der Kathedral-Kirche zu Fünfkirchen den 24-ten April 1854. Pécs, 1854.

Irod.: BRÜSZTLE I. 155-156. — SZINNYEI III. 455. — VÁRADY 396. — KOPCSÁNYI 59. — RAVASZ I. 107.

Friedl Károly

? 1861.?.?. – ?, 1917.07.29. **Alk.:** PPJL Római Jogi Tanszék (1888–1900). **Távozás:** 1900. -

Irod.: VÁRADY 398. — KOPCSÁNYI 80. — PPJL Évk. 1899-1900. — [Nekrológ]. Pesti Hírlap, 1917. aug. 4. — RAVASZ I. 110.

Hajda Mihály

Győr 1849.?.?. – Győr, 1890.02.02. **Alk.:** PPJL jogtörténet, magyar állam- és igazgatási jog (1872–1874); PPJL Közjog, Politika, Nemzetközi Jogi Tanszék (1874–1874). **Dipl.:** PE JÁK, jogtudomány 1871. **Egy. tanár:** PPJL ny. r. tanár (1872). **Távozás:** 1874. Győri Királyi Akadémia, tanár

Irod.: [Nekrológ]. Győri Közlöny, 1890. febr. 4. 3. — VÁRADY 398. — KOPCSÁNYI 77., 81. — RAVASZ I. 109-110., 112. — BICZÓ 137.

Herczegh Mihály, székcsői

Hódmezővásárhely 1840.03.24. – Budapest, 1926.03.24. **Alk.:** PPJL magyar polgári jog és eljárás (1865–1868). **Dipl.:** PE JÁK, államtudomány 1863; PE JÁK, jogtudomány 1864. **Habilitáció:** 1870. **Egy. tanár:** PPJL ny. rk. tanár (1865); PPJL h. tanár (1865). **Távozás:** 1868. Győri Királyi Akadémia, ny. rk. tanár **Kut. terület:** magyar polgári törvénykezés, magyar magánjog, öröklési jog.

F.M.: Magyar polgári törvénykezési rendtartás, tekintettel a vonatkozó felsőbb rendeletekre. Pest, 1871., 1882-1884., 1885. — A magyar kir. Curiának mint semmítő és legf. ítélőszéknek határozatai. Pest, 1871-1873. — A csődtörvénykezés Magyarországban és Erdélyben. Összehasonlítólag tárgyalva és a vonatkozó felsőbb rendeletek, döntvények és irománypéldákkal ellátva. Pest, 1872. — A telekkönyvi rendtartás Magyarországban és Erdélyben, az új birósági szervezetre való tekintettel. Pest, 1872.,

PTE Egyetemi Almanach

1877., 1884., 1891. — Magyar családi és öröklési jog. Bp., 1874., 1885.

Irod.: SZINNYEI IV. 737-740. — VÁRADY 398. — KOPCSÁNYI 75. — MÉL I. 709. — RAVASZ I. 109.

Horinka Imre

Farkashida 1849.08.15. – Pozsony, 1889.08.12. **Alk.:** PPJL Jogtörténeti, Egyházjogi Tanszék (1874–1875); PPJL Nemzetgazdaságtan, Pénzügytan és Magyar Pénzügyi Törvények Tanszék (1875–1877). **Dipl.:** BTE JÁK, jogtudomány 1874. **Habilitáció:** 1876. **Egy. tanár:** PPJL h. ny. rk. tanár (1874); PPJL ny. r. tanár (1876). **Távozás:** 1877. Győri Királyi Akadémia, tanár **Szerk.:** Magyar Közigazgatás. **Kut. terület:** magyar közigazgatástörténet.

F.M.: A statisztikai eszmék történeti fejlődése. Statisztikai Közlemények, 1881/5. 27-56. — Az egyenes és fogyasztási adók összefüggéséről. Statisztikai Közlemények, 1882/6. 1-46. — Magyarország közigazgatásának története. Bp., 1887. [Klny. a Magyar Közigazgatásból] — A törvényhatóságok fejlődésének története Magyarországon és jelen közigazgatási állása. Bp., 1888.

Irod.: SZINNYEI IV. 1083-1084. — VÁRADY 398. — KOPCSÁNYI 78. — RAVASZ I. 110. — BICZÓ 138.

Jellachich István

? 1868.?.?. – **Alk.:** PPJL törvényszéki orvostan, közegészségtan (1896–1922). **Dipl.:** BTE OK, orvostudomány 1890. **Habilitáció:** 1896. **Távozás:** 1922. A Pécsi Püspöki Joglyceum megszűnése **Kut. terület:** törvényszéki orvostan, közegészségtan.

F.M.: A fertőző betegségek és az ellenük való védekezés. Pécs, 1895. — Utmutató a törvényszéki orvosi gyakorlatban. Pécs, 1901. — A rohamos szülésről. [H. n.], 1902. — Törvényszéki orvostan. In: Medicina forensis. Jogászok számára. Bp., 1902.

Irod.: KOPCSÁNYI 82. — PPJL Évk. 1899-1922. — RAVASZ I. 112. — Géra E. E.: Egészségügy, demográfia és járvány a 19. századi Baranyában. Orvostörténeti Közlemények 190-193., 2005. 39-133.

Kápolnai Zsigmond

(Dujmovics Zsigmond, Dujmovits Zsigmond), ? ? – **Alk.:** PPJL bölcseleti erkölcstan, művelődéstörténet (1921–1922). **Habilitáció:** 1921. **Távozás:** 1922. A Pécsi Püspöki Joglyceum megszűnése **Kut. terület:** helytörténet (Pécs).

F.M.: Vecchi tábornok és a pécsi polgárság a XVII. század végén. In: Pécs-Baranyamegyei Múzeumegyesület Értesítője, 1909/3. 104-110.

Irod.: PPJL Évk. 1922. — RAVASZ I. 112.

Kasza József

Pécs 1863.03.22. – Pécs, 1898.04.09. **Alk.:** PPJL Jogbölcselet, Büntetőjogi Tanszék (1891–1898). **Habilitáció:** 1891. **Egy. tanár:** PPJL ny. rk. tanár (1895). **Kut. terület:** magánjog, költészet.

PTE Egyetemi Almanach

F.M.: Detentio és possessio. Tanulmány a bölcseleti magánjog köréből. Pécs, 1894. — K. J. dr. válogatott költeményei. Összegyűjtötte és kiadta Kaufmann M. Pécs, 1898.

Irod.: VÁRADY 398. — KOPCSÁNYI 80. — SZINNYEI V. 1154. — RAVASZ I. 110. — OSZK Gyászjelentés Gyűjtemény

Keserits Károly

(Keserics Károly), ? 1826.?.?. – Újvidék, 1901.03.20. **Alk.:** PPJL államszámviteltan (1874–1882). **Habilitáció:** 1874. **Távozás:** 1882. Lemondása után szentszéki jegyző (1883) **Kut. terület:** államszámviteltan, adók és illetékek.

F.M.: Tudnivalók a közvetlen adók, bélyeg és illetékekről. Lelkészek és tanítók számára. Pécs, 1874.

Irod.: VÁRADY 398. — KOPCSÁNYI 81. — RAVASZ I. 112. — OSZK Gyászjelentés Gyűjtemény

Kohárits Károly

(Kohárits-Rentz Károly, Koharich Károly), Pécs? 1839.?.?. – Pécs, 1892.08.10. **Alk.:** PPJL törvényszéki orvostan, közegészségtan (1870–1892). **Habilitáció:** 1870.

Irod.: VÁRADY 398. — KOPCSÁNYI 81. — RAVASZ I. 112. — OSZK Gyászjelentés Gyűjtemény

Kopcsányi Károly

Szakolca 1847.06.19. – Schladming, 1911.08.31. **Alk.:** PPJL Magyar és Osztrák Magánjogi Tanszék (1881–1911). **Dipl.:** PE JÁK, jogtudomány 1871; BTE OK, orvostudomány 1880. **Habilitáció:** 1887. **Egy. tanár:** PPJL h. tanár (1882); PPJL ny. rk. tanár (1887); PPJL ny. r. tanár (1890). **Kut. terület:** oktatástörténet, helytörténet (Pécs).

F.M.: A Pécsi Jogakadémia multja s jelene. Pécs, 1897.

Irod.: VÁRADY 398. — SZINNYEI VI. 962-963. — PPJL Évk. 1899-1911. — [Nekrológ]. Dunántúl, 1911. szept. 1. 5. — RAVASZ I. 110.

Kosutány Ignác

PTE Egyetemi Almanach

(Kossutány Ignácz), Mátészalka 1851.07.06. – Szeged, 1940.01.20. **Alk.:** PPJL Jogtörténeti, Egyházjogi Tanszék (1875–1897). **Habilitáció:** 1878. **Egy. tanár:** PPJL h. tanár (1875); PPJL ny. rk. tanár (1876); PPJL ny. r. tanár (1884). **Kitünt.:** MTA Oltványi-díja (1885). **Távozás:** 1897. - **Szerk.:** Pécs (1881-1883). **Kut. terület:** magyar alkotmányjog, jogtörténet, egyházjog.

F.M.: A magyar alkotmány és jogtörténelem tankönyve. I. köt. Bp., 1895. — Az egyházi vagyon tulajdonjogának alanyáról általában s különösen Magyarországon. Bp., 1897. — Jogtörténelmi tanulmány Verbőczy azon állítása fölött, hogy a régi magyar peres eljárás galliai eredetű. Bp., 1899. (Magyar jogászegyleti értekezések 164.) — Egyházjog. A magyarországi egyházak alkotmánya és közigazgatása. Kolozsvár, 1906.

Irod.: VÁRADY 398. — KOPCSÁNYI 79-80. — SZINNYEI VI. 1144-1146. — MÉL I. 978. — RAVASZ I. 110-111.

Kuncz Ignác

(Kuncz Ignácz), Réde 1841.07.31. – Kolozsvár, 1903.01.25. **Alk.:** PPJL jogtörténet, magyar állam- és igazgatási jog (1866–1873); PPJL magyar közjog, közigazgatási jog (1867–1873). **Dipl.:** PE JÁK, jogtudomány 1866. **Habilitáció:** 1866. **Egy. tanár:** PPJL ny. rk. tanár (1867); PPJL ny. r. tanár (1869). **MTA lev. tag:** 1896. **Távozás:** 1873. Győri Királyi Akadémia, tanár **Kut. terület:** közjog, magánjog, állam- és alkotmányjog, államelmélet.

F.M.: Az államélet főbb mozzanatai, tekintettel a magyar közjogra. Pécs, 1870. — A democratia eszméje és szervezete. Bp., 1885. (Értekezések a társalomtudományok köréből VII. 9.) — A nemzet állam tankönyve. Pozsony, 1888. — Állami önkormányzat. Székfoglaló értekezés. Bp., 1896. (Értekezés a társadalmi tudom. köréből XI. 12.)

Irod.: VÁRADY 398. — KOPCSÁNYI 75-76., 81. — SZINNYEI VII. 475-477. — Somló B.: K. I. Huszadik Század, 1903. — Jászi O.: K. I. Jogállam, 1903.

Lechner Gyula

Mohács 1842.?.?. – Linz, 1893.06.12. **Alk.:** PPJL magyar közjog, közigazgatási jog (1866–1872); PPJL magyar polgári jog és eljárás (1868–1868). **Dipl.:** PE JÁK, 0. **Egy. tanár:** PPJL tanár (1866). **Kitünt.:** Koronás arany érdemkereszt (1880). **Távozás:** 1868. Utóbb Pécs városi rendőrkapitány (1884)

Irod.: [Nekrológ]. Pécsi Napló, 1893. jún. 14. 2-3. — [Nekrológ]. Pécs, 1893. jún. 14. 1-2. — [Nekrológ]. Pécsi Közlöny, 1893. jún. 18. 3. — VÁRADY 398. — KOPCSÁNYI 81.

Loncsár József

? 1845.02.10. – Dunakömlőd, 1918.02.01. **Alk.:** PPJL Nemzetgazdaságtan, Pénzügytan és Magyar Pénzügyi Törvények Tanszék (1876–1887); PPJL államszámviteltan (1882–1887). **Egy. tanár:** PPJL ny. rk. tanár (1876). **Távozás:** 1887. -

PTE Egyetemi Almanach

Irod.: VÁRADY 398. — RAVASZ I. 110. — GULYÁS XVII. — Dr. L. J. dunakömlődi plébános [Halálozások]. Erdészeti Lapok, 1918. márc.

Lukáts Adolf

(Lukács Adolf), Felsőolsva 1848.05.16. – Budapest, 1924.05.21. **Alk.:** PPJL Jogtörténeti, Egyházjogi Tanszék (1875–1875); PPJL Jogbölcselet, Büntetőjogi Tanszék (1875–1891). **Dipl.:** BTE JÁK, jogtudomány 1875. **Habilitáció:** 1878. **Egy. tanár:** PPJL ny. rk. tanár (1875); PPJL ny. r. tanár (1879). **Távozás:** 1891. Pécsi Királyi Ítélőtábla **Kut. terület:** büntetőjog.

F.M.: A folytatólagos büntetendő cselekmény. Themis, 1879. — A párbaj büntetőjogi fejlődése. Magyar Igazságügy, 1882-1883. — A párbaj tényálladéka. Magyar Igazságügy, 1886. — A főtárgyalás. Bp., 1900. (Magyar jogászegyleti értekezések 171.) — Az esküdtbiróság. A "főtárgyalás" befejező része. Kolozsvár, 1904.

Irod.: VÁRADY 398. — KOPCSÁNYI 78. — SZINNYEI VIII. 88-89. — MÉL II. 103. — RAVASZ I. 110-111.

Maczki Valér Ignác

(Maczky Valér), Eger 1847.12.30. – Eger, 1921.12.04. **Alk.:** PPJL bölcseleti erkölcstan, művelődéstörténet (1875–1877). **Dipl.:** PE BTK, bölcsészettudomány 1870; BTE, bölcsészdoktor 1876. **Habilitáció:** 1875. **Távozás:** 1877. Egri Főgimnázium, tanár **Kut. terület:** költészettan.

F.M.: Költészettan. Bp., 1876. — Tudás és hivés. Bölcselmi értekezés. Pécs, 1876. — Bölcselmi értekezések. Eger, 1881. — A bölcselés előtana. A lélektan és logika elemei. Eger, 1887. — Adalék a magyar lira jellegéhez. Eger, 1891.

Irod.: VÁRADY 398. — KOPCSÁNYI 81. — SZINNYEI VIII. 193-195. — RAVASZ I. 112. — OSZK Gyászjelentés Gyűjtemény

Mutschenbacher Viktor

(Mutschenbacher Győző), Pest 1841.08.30. – Budapest, 1925.09.21. **Alk.:** PPJL magyar polgári jog és eljárás (1868–1874); PPJL peres és perenkívüli eljárás (1874–1903); PPJL Váltó- és Kereskedelmi Jogi Tanszék (1874–1903); PPJL Kereskedelmi és Váltójogi Tanszék (1903–1910); PPJL polgári törvénykezési jog (1903–1910). **Dipl.:** PE JÁK, jogtudomány 1863. **Habilitáció:** 1871. **Egy. tanár:** PPJL ny. rk. tanár (1868); PPJL ny. r. tanár (1874). **Egy. tisztség:** igazgató (PPJL 1903–1910). **Kitünt.:** Rudolf herceg dicsérete (Min. 372. Eln. sz.) (1885). **Nyugdíj:** 1910. **Kut. terület:** kereskedelmi jog, magyar magánjog, hajózási jog.

F.M.: Magyar polgári törvénykezési jog. Pécs, 1870. — A magyar váltójog az 1876. 27. t. cz. szerint. Pécs, 1877., 1895. — A magyar váltóeljárás. Pécs, 1877. — A kereskedelem története rövid előadásban, adalékul a kereskedelmi jog tanulmányához. Pécs, 1881., 1889. — A kereskedelmi jogtudomány elemei a magyar kereskedelmi törvénykönyv szabályaihoz alkalmazva. Pécs, 1884.

PTE Egyetemi Almanach

Irod.: VÁRADY 398. — KOPCSÁNYI 76. — PPJL Évk. 1899-1910. — SZINNYEI IX. 431-432. — RAVASZ I. 107-111.

Pollák Nep. János

(Pollák János), Dunaföldvár 1824.02.26. – Pécs, 1884.12.01. **Alk.:** PPHPI szemináriumi prefektus (1846–1849); PPHPI Szentírástudományi Tanszék (1849–1854); PPHPI Erkölcstani és Lelkipásztorkodási Tanszék (1854–1858). **Egy. tisztség:** igazgató (PPJL al- 1875–1883). **Szakmai szerv. tag:** Szent István Társulat. **Kitünt.:** Pécs város díszpolgára (1879). **Nyugdíj:** 1883. **Szerk.:** Religio (1861-1864; 1868-1869). **Kut. terület:** teológia.

F.M.: Assertiones ex universa theologia, quas superatis rigorosis examinibus in alma ac celeberrima r. Scientiarum Universitate Hungarica ad lauream doctoris ss. theologiae rite consequendam palam propugnandas. Pest, 1846. — A kinyilatkoztatás tantételéről. Pest, 1858. — Historia revelationis biblicae I. Tom. I. Pest, 1859. — Renan és az apostolok. Pest, 1866. — Bőjti conferentiabeszédek. Pest, 1866.

Irod.: BRÜSZTLE I. 643-644. — VÁRADY 396. — KOPCSÁNYI 59-60. — PPHI Évk. 1902. 119. — SZINNYEI X. 1343-1345.

Rézbányai Nep. János

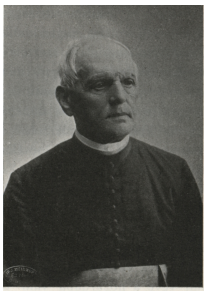

(Rézbányai János, Rézbányay János), Paks 1831.01.16. – Paks, 1918.04.08. **Alk.:** PPJL bölcseleti erkölcstan, művelődéstörténet, legújabb kor történet (1878–1907). **Szakmai szerv. tag:** Szent István Társulat Tudományos és Irodalmi Osztály; Aquinói Szent Tamás Társaság. **Távozás:** 1907. - **Kut. terület:** művelődéstörténet, világtörténelem.

F.M.: Korszerű bőjti beszédek. Pécs, 1874. — Európa művelődési történelme, különös tekintettel hazánkra 1-3. köt. Pécs, 1878-1881. — Az ó-kori népek művelődési története. Bp., 1886. — Egyházi beszéd Szent István ünnepére. Bp., 1893. — Egyházi beszéd. A nőnevelésről. Bp., 1897.

Irod.: BRÜSZTLE I. 142.; IV. 873. — VÁRADY 398. — KOPCSÁNYI 82. — PPJL 1899-1907. — SZINNYEI XI. 920-921.

Rézbányay József

(Rézbányai József), Paks 1860.02.29. – Eger, 1936.05.04. **Alk.:** PPHPI szemináriumi tanfelügyelő (1885–1887); PPHPI Erkölcstani és Lelkipásztorkodási Tanszék (1889–1919); PPJL bölcseleti erkölcstan, művelődéstörténet, a legújabb kor történelme (1907–1922). **Dipl.:** Pázmáneum (Bécs), 0; Bécsi Egy., kánonjog doktora 1886; FJTE JÁK, egyházjog 1891. **Szakmai szerv. tag:** Szent Pál Társulat; Szent István Akadémia. **Kitünt.:** PPTE HK tb. tagja; FJTE bekebelezett tagja; Budapesti Papnevelő Intézet Irodalmi Iskolájának tb. tagja. **Távozás:** 1922. - **Szerk.:** Pécsi Közlöny

PTE Egyetemi Almanach

(1893-1894). **Kut. terület:** egyháztörténet, költészet.

F.M.: Mennyei hangok. Bécs, 1880. [Társszerz.: Parubán H., Sujánszky A.] — A kereszténység hatása a jog fejlődésére. Bp., 1890. — A pécsi román stílű bazilika. Esztergom, 1891. [Klny. a Magyar Sionból] — Az egyház és az állam között való viszony kérdése hazánkban. Bp., 1892. — Compendium patrologiae et patristicae. Pécs, 1894.

Irod.: SZINNYEI XI. 921-925. — PPHI Évk. 1902. 121. — PPJL Évk. 1907-1922. — RAVASZ I. 64., 112. — PL II. 179.

Schaurek Bodog

(Schaurek Bódog), Pécs? 1847.?.?. – Pécs, 1927.05.05. **Alk.:** PPJL Közigazgatási Jogi és Statisztika Tanszék (1874–1906). **Egy. tanár:** PPJL ny. r. tanár (1879). **Szakmai szerv. tag:** Mecsek Egyesület. **Távozás:** 1906. - **Kut. terület:** Pécs története, mezőgazdasági jog.

F.M.: Pécsi farsang a hatvanas években. Sch. B. dr. visszaemlékezései a régi Pécsről. Dunántúl, 1927. jan. 16. 4-5. — Pécs szórakozóhelyei a múlt században. Sch. B. dr. visszaemlékezései. Dunántúl, 1927. jan 23. 6. — A múlt századbeli Tettye: Sch. B. dr. visszaemlékezései. Dunántúl, 1927. febr. 6. 4. — A pécsi piac hetven év előtt. Sch. B. dr. visszaemlékezései a régi Pécsről. Dunántúl, 1927. márc. 13. 2. — Az ágrárismusról. In: PPJL Évk. 1903. 54-82.

Irod.: VÁRADY 398. — KOPCSÁNYI 1897. 78., 80. — PPJL Évk. 1900-1906. — RAVASZ I. 110. — PL II. 193.

Sipőcz Géza

Budapest 1873.?.?. – ?, 1918.11.22. **Alk.:** PPJL törvényszéki elmekórtan (1906–1912). **Habilitáció:** 1906. **Távozás:** 1912. - **Kut. terület:** törvényszéki elmekórtan, fejlődésneurológia, ideg- és elmegyógyászat.

F.M.: Az elmekórtan és elmegyógyítás történetéből. Pécs, 1910. — A gyermekek szellemi rendellenességei. "A Magyar Gyermektanulmányi Társaság" pécsi fiókkörében tartott előadás. Pécs, 1912.

Irod.: PPJL Évk. 1906-1912. — Palatinus J.: A szabadkőművesség bűnei. 1-3. köt. Bp., 1938-1939. — Bartha I. - Förster R.: A Kis Akadémia negyvenkét esztendeje az ezredik előadásig 1899-1941. Bp., 1941.

Szele Andor

? ? – **Alk.:** PPJL politikai tudományok és statisztika (1866–1874); PPJL Nemzetgazdaságtan, Pénzügytan és Magyar Pénzügyi Törvények Tanszék (1874–1875). **Egy. tanár:** PPJL ny. rk. tanár (1866); PPJL ny. r. tanár (1869). **Távozás:** 1875. Kassai Jogakadémia, ny. r. tanár

PTE Egyetemi Almanach

Irod.: VÁRADY 398. — KOPCSÁNYI 75. — RAVASZ I. 109-110.

Szeredy József

Szekszárd 1831.03.03. – Pécs, 1903.10.06. **Alk.:** PPJL római jog és egyházjog, magyarok története, statisztika (1865–1875); PPJL Római Jogi Tanszék (1875–1888). **Dipl.:** , bölcsészdoktorátus 1855. **Tud. doktora:** 1855. **Egy. tanár:** PPJL ny. rk. tanár (1865); PPJL ny. r. tanár (1868). **Egy. tisztség:** igazgató (PPJL al- 1883–1898); igazgató (PPJL 1898–1903). **Szakmai szerv. tag:** Szent István Társulat Tudományos és Irodalmi Osztály. **Kitünt.:** Harmadik osztályú Vaskoronarend Lovagja. **Kut. terület:** egyházjog, római jog.

F.M.: Egyházjog különös tekintettel a Magyar Szent Korona tartományaira, a keleti és a protestáns egyházakra. 1-2. köt. Pécs, 1874., 1883.

Irod.: BRÜSZTLE III. 366. — VÁRADY 396., 398. — KOPCSÁNYI 75. — PPJL Évk. 1898-1903. — SZINNYEI XIII. 816-817.

Sziebert Frigyes

? ? – **Alk.:** PPJL Jogbölcselet, Büntetőjogi Tanszék (1912–1915). **Egy. tanár:** PPJL ny. rk. tanár (1912). **Távozás:** 1915. Eltűnt az I. világháborúban

Irod.: PPJL Évk. 1912-1915. — RAVASZ I. 110.

Szigeth Gábor

Szekszárd 1848.?.?. – Szekszárd, 1898.05.11. **Alk.:** PPJL Jogtörténeti, Egyházjogi Tanszék (1874–1875). **Egy. tanár:** PPJL ny. rk. tanár (1874). **Távozás:** 1875. Tolna vármegyei árvaszéki elnök

Irod.: VÁRADY 398. — KOPCSÁNYI 77., 81. — RAVASZ I. 110., 112. — OSZK Gyászjelentés Gyűjtemény

Szigeth Miklós

Szekszárd 1843.?.?. – Pécs, 1875.01.19. **Alk.:** PPJL ész- és büntetőjog (1873–1874); PPJL Jogbölcselet, Büntetőjogi Tanszék (1874–1875); PPJL Nemzetgazdaságtan, Pénzügytan és Magyar Pénzügyi Törvények Tanszék (1874–1875). **Egy. tanár:** PPJL ny. rk. tanár (1873).

Irod.: [Halálozások]. Vasárnapi Újság, 1875. jan. 31. 77. — VÁRADY 398. — KOPCSÁNYI 76-77. — RAVASZ I. 109-110. — OSZK Gyászjelentés Gyűjtemény

Szőnyi Ottó

PTE Egyetemi Almanach

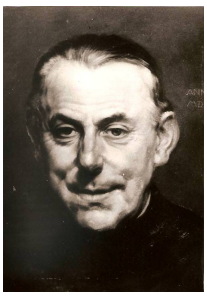

(Szákovics Ottó), Pécs 1876.07.13. – Pécs, 1937.05.13. **Alk.:** PPJL Római Jogi Tanszék (1906–1921). **Dipl.:** BTE JÁK, jogtudomány 1898. **Szakmai szerv. tag:** Pécs-Baranyamegyei Múzeum Egyesület; Műemlékek Országos Bizottsága; Mecsek Egyesület. **Távozás:** 1921. Műemléki Országos Bizottság, előadó **Kut. terület:** műemlékvédelem, várostörténet (Pécs), ókeresztény síremlékek, Pécsi Székesegyház építéstörténete, egyházművészet, régészet.

F.M.: A pécsi püspöki múzeum kőtára. Pécs, 1906. — A pécsi őskeresztény sírkamra. Bp., 1907. — Mátyás Flórián emlékezete. A "Pécs-Baranyamegyei Múzeum Egyesület" 1909. évi március 7-én tartott közgyűlésén elmondta... Pécs, 1909. — A pécs-budai külvárosi temető. In: Pécs-Baranyamegyei Múzeum Egyesület Értesítője 1911/4. 50-90. — Történelmi emlékek a Mecseken. Pécs, 1913. [Klny. a Mecsek-Egyesület 1912. évi évkönyvéből]

Irod.: PPJL Évk. 1906-1922. — MÉL II. 800. — RAVASZ I. 110-111. — Boros L.: Sz. O. az első pécsi múzemigazgató (1876-1937). PSzle, 2004/1. 92-99. — PL II. 281.

Tibold Özséb Károly

(Tibold Özséb, Tipold Özséb), Pápa 1838.10.29. – Hercegfalva, 1892.04.03. **Alk.:** PPJL bölcseleti erkölcstan, művelődéstörténet (1874–1875). **Habilitáció:** 1874. **Távozás:** 1875. Lemond

F.M.: Világtörténelmi helyek zsebszótára, különös tekintettel hazánkra. Tanodai és magánhasználatra. Pécs, 1871.

Irod.: VÁRADY 398. — KOPCSÁNYI 81. — SZINNYEI XIV. 162. — RAVASZ I. 112.

Wajdits Alajos

Pécs? ? – **Alk.:** PPJL törvényszéki orvostan (1892–1896). **Dipl.:** BTE OK, orvostudomány 1889. **Habilitáció:** 1892. **Távozás:** 1896. Lemond

Irod.: VÁRADY 398. — KOPCSÁNYI 82. — RAVASZ I. 112. — Géra E. E.: Egészségügy, demográfia és járvány a 19. századi Baranyában. Orvostörténeti Közlemények 190-193., 2005. 39-133.

Werner Rezső Rudolf

(Werner Rudolf/Werner Rezső), Kalocsa 1838.07.12. – Budapest, 1907.04.16. **Alk.:** PPJL ész- és büntetőjog, jog- és államtudományok enciklopédiája (1865–1873). **Dipl.:** PE JÁK, jogtudomány 1865. **Egy. tanár:** PPJL ny. rk. tanár (1866); PPJL ny. r. tanár (1869). **Távozás:** 1873. Kassai Királyi Jogakadémia, tanár **Kut. terület:** jogbölcselet, természetjog, büntetőjog.

F.M.: A bölcsészeti jogtudomány történelme. Kiegészítésül Schilling természetjogi művéhez. Bp., 1875., 1881. — A dolus és culpa jelentősége a büntetőjogban. Bp., 1879. [Klny. a Magyar Igazságügyből] — A magyar büntetőjog általános elvei. Az 1878. V. és 1879. LX., t.-cz. alapján. Bp., 1881. — A bűntettek, vétségek, kihágások. A magyar büntetőtörvénykönyvek (1878. 5. és 1879. 40. t.-cz.) iskolai használatra. Bp., 1882. —

PTE Egyetemi Almanach

Véleményes jelentése dr. Somló Bódog habilitálási értekezése tárgyában. Kolozsvár, 1899.

Irod.: VÁRADY 398. — KOPCSÁNYI 75., 81. — SZINNYEI XIV. 1527-1528. — MÉL II. 1040. — RAVASZ I. 109., 111.

Holub József

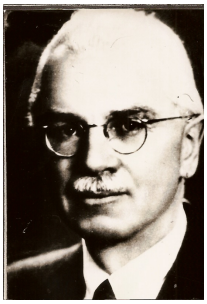

Alsókubin 1885.04.04. – Pécs, 1962.03.28. **Alk.:** ETE BNYTK Magyar Történelmi Intézet (1923–1938); ETE BNYTK Világtörténeti Intézet (1934–1935); ETE JÁK Alkotmány- és Jogtörténeti Tanszék (1938–1950); ETE JÁK Egyházjogi Tanszék (1946–1950); PTE ÁJK Alkotmány- és Jogtörténeti Tanszék (1950–1952). **Dipl.:** BTE BTK, latin–történelem szakos középiskolai tanári oklevél 1908; BTE BTK, bölcsészdoktori oklevél latin-történelem tárgykörből 1909; BTE JÁK, államtudomány 1920. **Tanulmányutak:** Róma; Genf; Németország; Franciaország; Olaszország; Németország; több ízben Bécs; Párizs; Brüsszel. **Habilitáció:** 1920. **Egy. tanár:** ETE BNYTK ny. rk. tanár (1923); ETE BNYTK ny. r. tanár (1924); ETE JÁK ny. r. tanár (1938). **MTA lev. tag:** 1923. **MTA r. tag:** 1945. **Egy. tisztség:** igazgató (ETE BNYTK Magyar Történelmi Intézet 1923–1938); igazgató (ETE Könyvtár, mb. 1928–1928); igazgató (ETE Könyvtár, mb. 1929–1930); dékán (ETE BNYTK 1929–1930); igazgató (ETE BNYTK I. sz. Klasszika-Filológiai Intézet, mb. 1932–1934); igazgató (ETE Könyvtár, mb. 1934–1935); igazgató (ETE BNYTK Világtörténeti Intézet, mb. 1934–1935); tanszékvezető (ETE JÁK Alkotmány- és Jogtörténeti Tanszék 1938–1950); igazgató (Erzsébet Kollégium 1942–1947); dékán (ETE JÁK 1943–1944); rektor (ETE 1944–1945); tanszékvezető (ETE JÁK Egyházjogi Tanszék 1946–1950); tanszékvezető (PTE ÁJK Alkotmány- és Jogtörténeti Tanszék 1950–1952). **Szakmai szerv. tag:** Magyar Heraldikai és Genealógiai Társaság; MTT; Szent István Akadémia; Magyar Külügyi Társaság; Société d' Histoire du Droit. **Nyugdíj:** 1952. **Szerk.:** Turul (1914-1924). **Kut. terület:** középkori magyar történelem, jogtörténet.

F.M.: Istvánffy Pál. In: Pintér J. (szerk.): Dolgozatok Békefi Remig egyetemi tanári működésének emlékére. Bp., 1912. 222–237. — A főispán és alispán viszonyának jogi természete. Adatok középkori vármegyei közigazgatásunk történetéhez. Bp., 1917. — Az életkor szerepe középkori jogunkban és az "időlátott levelek". Századok, 1921. 32-76., 212-235. — Zala megye története a középkorban. 1. A megyei és egyházi közigazgatás története. Pécs, 1929. — A magyar alkotmánytörténelem vázlata. 1. köt. A legrégibb időktől a mohácsi vészig. Pécs, 1944.

Irod.: SZABÓ 388-396. — Komjáthy M.: H. J., 1885–1962. Levéltári Közlemények, 1962/2. 304–305. — Csizmadia A.: A jogtörténeti oktatás a pécsi tudományegyetemen a két világháború között. Kérészy Zoltán és H. J. munkássága. In: Pap T. (szerk.): Jubileumi Tanulmányok 2. Pécs, 1967. 107–128. — Ádám A. (szerk.): Dr. H. J. és Dr. Irk Albert pécsi professzorok munkássága. (Studia iuridica auctoritate universitatis Pécs publicata, 109.) Pécs, 1986. — BENKE 88-90.

Hodinka Antal

PTE Egyetemi Almanach

Ladomér 1864.01.13. – Budapest, 1946.07.15. **Alk.:** ETE BNYTK Magyar Történelmi Intézet (1914–1923); ETE BNYTK Világtörténeti Intézet (1923–1934). **Dipl.:** BTE BTK, bölcsészdoktori oklevél szláv filológia, történelem és oklevéltan tárgykörökből 1891; BTE HK, teológia 1896. **Tanulmányutak:** Róma. **Ösztöndíjak:** 1889/90. Osztrák Történeti Intézet, kultuszminiszteri ösztöndíj. **Habilitáció:** 1905. **Egy. tanár:** ETE BNYTK ny. r. tanár (1914). **MTA lev. tag:** 1910. **MTA r. tag:** 1933. **Egy. tisztség:** igazgató (ETE BNYTK Magyar Történelmi Intézet 1914–1923); dékán (ETE BNYTK 1918–1919); igazgató (ETE BNYTK Világtörténeti Intézet 1923–1934); dékán (ETE BNYTK 1926–1927); rektor (ETE 1932–1933). **Szakmai szerv. tag:** Magyar Levéltárosok és Könyvtárosok Egyesülete; Magyar Heraldikai és Genealógiai Társaság; Magyar Nyelvtudományi Társaság; Magyar Felsőoktatásügyi Egyesület; Felvidéki Tudományos Társaság. **Nyugdíj:** 1934. **Kut. terület:** szláv filológia, magyar-szláv kapcsolattörténet, a ruszinok története, Pécs város története, forráskiadás.

F.M.: A szerb fejedelemség viszonya Magyarországhoz. Bp., 1889. — A szerb történet forrásai és első kora. Bp., 1891. — Egyházunk küzdelmei a bosnyák bogumil eretnekekkel. Bp., 1887. — Magyarország melléktartományainak oklevéltára. I. A horvát véghelyek oklevéltára, 1490-1527. Bp., 1903. — A munkácsi görög-katolikus püspökség története. Bp., 1909.

Irod.: Szabó P.: H. A. Pécs, 1934. — SZABÓ 381-388. — Sziklay L.: H. A., a modern magyar szlavisztika egyik úttörője. Filológiai Közlemények, 1978/2. 223-226. — Udvari I. (szerk.): H. A. Emlékkönyv. Tanulmányok H. A. tiszteletére. Nyíregyháza, 1993. — H. A., a ruszin történelem kutatója (1864-1946). In: Udvari I.: Ruszinok a XVIII. században. Történelmi és művelődéstörténeti tanulmányok. (Vasvári Pál Társaság füzetei 9.) Nyíregyháza, 1994.

Császár Elemér

Budapest 1874.08.27. – Budakeszi, 1940.07.03. **Alk.:** ETE BNYTK Magyar Irodalomtörténeti Intézet (1918–1923). **Dipl.:** BTE BTK, magyar irodalom és latin szakos középiskolai tanári oklevél 1896; BTE BTK, bölcsészdoktori oklevél 1897. **Habilitáció:** 1908. **Egy. tanár:** ETE BNYTK ny. r. tanár (1918). **MTA lev. tag:** 1909. **MTA r. tag:** 1922. **Egy. tisztség:** igazgató (ETE BNYTK Magyar Irodalomtörténeti Intézet 1918–1923); dékán (ETE BNYTK 1922–1923). **Szakmai szerv. tag:** Kisfaludy Társaság; Petőfi Társaság; Országos Színházművészeti Tanács; Budapesti Philologiai Társaság; Tisza István Tudományos Társaság; Országos Közoktatási Tanács; Berzsenyi Társaság (Kaposvár); Petőfi Társaság (Tokió); Kisfaludy Irodalmi Kör (Győr); Arany János Társaság (Nagykőrös); Balassa Bálint Irodalmi és Művészeti Társaság (Esztergom); Szerző-jogi Szakértőbizottság; Mozgóképvizsgáló Bizottság; Irodalomtörténeti Társaság; MTT. **Kitünt.:** Corvin-koszorú (1930). **Távozás:** 1923. PPTE BTK ny. r. tanára **Szerk.:** Egyetemes Philologiai Közlöny (1905-1925); Irodalomtörténeti Közlemények (1914-1939); Magyar Múzsa; Irodalomtörténeti füzetek (1928-1940). **Kut. terület:** 18-19. századi magyar irodalomtörténet.

F.M.: Firenzei prerafaelisták. Bp., 1897. — Ányos Pál versei. Bevezetéssel és jegyzetekkel kísérve kiadta Cs. E. Bp., 1907. — Kisfaludy Sándor. Bp., 1910. — Deákos költők. Szövegkiadás magyarázatokkal. Bp., 1914. — Shakespeare és a magyar költészet. Bp., 1917.

Irod.: Gálos R. (szerk.): Irodalomtörténeti dolgozatok. Cs. E. hatvanadik születésnapjára.

PTE Egyetemi Almanach

Bp., 1934. — Kozocsa S. (összeáll.): Cs. E. negyven évi irodalmi munkássága. Győr, 1934. — SZABÓ 121-143. — Herczeg F.: Cs. E. Emlékbeszéd a Pázmány Péter Tudományegyetem Barátainak közgyűlésén. Bp., 1941. — Halasy-Nagy J.: Emlékezés Cs. E.-re. Szeged, 1942.

Halasy-Nagy József

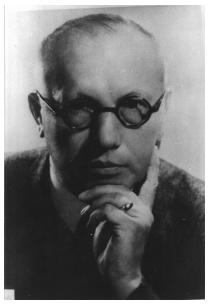

(Nagy József), Ercsi 1885.04.02. – Hajdúszoboszló, 1976.05.06. **Alk.:** ETE BNYTK Filozófiai Intézet (1921–1940); ETE Könyvtár (1923–1924); ETE BNYTK I. sz. Klasszika-Filológiai Intézet (1932–1934); ETE BNYTK Pedagógiai Intézet (1935–1937). **Dipl.:** BTE BTK, görög-latin szakos középiskolai tanári oklevél 1906; BTE BTK, bölcsészdoktori oklevél filozófiából 1907. **Habilitáció:** 1916. **Egy. tanár:** ETE BNYTK ny. r. tanár (1921). **Egy. tisztség:** igazgató (ETE BNYTK Filozófiai Intézet 1921–1940); rektor (ETE 1923–1924); igazgató (ETE Könyvtár 1923–1924); dékán (ETE BNYTK 1927–1928); igazgató (ETE BNYTK I. sz. Klasszika-Filológiai Intézet, mb. 1932–1934); dékán (ETE BNYTK 1935–1936); igazgató (ETE BNYTK Pedagógiai Intézet, mb. 1935–1937); igazgató (ETE BNYTK Középiskolai Tanárképző Intézet 1935–1940); dékán (ETE BNYTK 1936–1937). **Szakmai szerv. tag:** Magyar Filozófiai Társaság; Magyar Pedagógiai Társaság; Magyar Lélektani Társaság; Magyar-Francia Kultúrliga; Országos Felsőoktatási Tanács; Országos Közoktatási Tanács; Országos Ösztöndíjtanács; Külügyi Társaság; Kisfaludy Társaság. **Távozás:** 1937. HMTE BNYTK Filozófia Tanszékének vezetője **Szerk.:** Athenaeum; Pannonia; Pantheon. **Kut. terület:** filozófia.

F.M.: A görög atomista fizikusok filozófiájának alapvonalai. Bp., 1907. — Taine. A 19. század pozitivizmusa. Bp., 1922. — A mai filozófia főirányai. Bp., 1923. — Az ethika alapvonalai. Pécs-Bp., 1925. — Két filozófus: Platon és Kant. Bp., 1925.

Irod.: SZABÓ 343-351. — BENKE 79–81. — MEMORIA 22. — Somos R.: Az etika munkása. Jelenkor, 2003/12. 1239. — Szabó G.: H.-N. J. élete és munkássága. In: PJPE 81-92.

Babics András

Komlósd 1906.01.20. – Pécs, 1984.09.12. **Alk.:** ETE BNYTK Magyar Történelmi Intézet (1934–1938). **Dipl.:** ETE BNYTK, magyar és egyetemes történelem és földrajz szakos középiskolai tanári oklevél 1931; ETE BNYTK, bölcsészdoktori oklevél 1933. **Kandidátus:** 1952. **Szakmai szerv. tag:** Baranya Megyei Tudományos Ismeretterjesztő Társulat. **Kitünt.:** Molnár Erik-emlékérem (1982). **Távozás:** 1938. FJTE BNYTK **Kut. terület:** történelem, Pécs város története, ipartörténet.

F.M.: A kamarai igazgatás Pécs városában 1686–1703. Pécs, 1937. — Radnay Mátyás pécsi püspök kinevezése. [Pécs], 1937. — Pécs város szabad királyi rangra emelésének története 1703–1780. [Pécs], 1937. — A pécsvidéki kőszénbányászat története. Bp., 1952. — A komlói kőszénbányászat története. Pécs, 1958.

Irod.: SZABÓ, 32-33. — Mendly L. - Dr. Ádám A.-né Dr. Babics A.: Dr. B. A. (1906-1984). Bányászattörténeti Közlemények, 2007/1. 81-94.

Barankay Lajos

Temesvár 1882.02.20. – Pécs, 1965.01.14. **Alk.:** ETE BNYTK magántanár (1936–1940); ETE JÁK magántanár (1940–1949). **Dipl.:** BTE BTK, bölcsészdoktori oklevél magyar nyelvészetből 1907; BTE

PTE Egyetemi Almanach

BTK, magyar és német nyelv és irodalom szakos középiskolai tanári oklevél 1908. **Tanulmányutak:** Olaszország; Lipcse; Heidelberg. **Habilitáció:** 1936. **Szakmai szerv. tag:** Irodai Gyorsírókat Vizsgáló Országos Bizottság; Pécsi Tankerületi Közoktatási Tanács. **Kitünt.:** Halmos-díj (1926). **Nyugdíj:** 1949. **Kut. terület:** pedagógia, neveléselmélet, neveléstörténet.

F.M.: Analógiai alakulások a határozók körében. Pécs, 1907. — A nevelő hatás elmélete. Pécs, 1924. — A nemzeti közszellem pedagógiája. Pécs, 1926. — A gyakorlati tanárképzés megszervezése. Bp., 1928. — A magyar integritás művelődéspolitikája. Pécs, 1928.

Irod.: SZABÓ 50-52. — Simon Gy.: B. L. (1882-1965). MPed, 1965/1. 424. — Bánfai J.: Elfeledett tervek tehetségvédelmünk történetéből. II. Tehetségesek iskolája a "nemzeti közszellem" jegyében. (B. L.). Tehetség, 2006/1-2. 4-5.

Birkás Géza

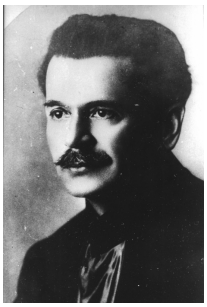

Köveskál 1879.08.01. – Szeged, 1951.10.15. **Alk.:** ETE BNYTK Francia Intézet (1923–1940). **Dipl.:** BTE BTK, magyar–francia szakos bölcsészdoktori és középiskolai tanári oklevél 1902. **Tanulmányutak:** Franciaország; Olaszország; Anglia; Belgium; Svájc; Ausztria. **Habilitáció:** 1922. **Egy. tanár:** ETE BNYTK ny. r. tanár (1923). **Egy. tisztség:** igazgató (ETE BNYTK Francia Intézet 1923–1940); dékán (ETE BNYTK 1928–1929); rektor (ETE 1938–1939). **Szakmai szerv. tag:** Szent István Akadémia; Félibrige; Philologiai Társaság; Irodalomtörténeti Társaság; Janus Pannonius Társaság. **Kitünt.:** Officier de l'Instruction Publique (francia kormánykitüntetés). **Távozás:** 1940. HMTE BNYTK **Kut. terület:** irodalomtörténet, francia irodalom.

F.M.: Rousseau természetérzése. Bp., 1901. — Montaigne pedagógiai tanulmányai. Fordította, bevezetővel és jegyzetekkel ellátta B. G. Bp., 1913. — A francia irodalom története a legrégibb időktől napjainkig. Bp., 1927. — Francia-magyar, magyar-francia szótár. Bp., 1934. — A magyarság francia barátai régen és most. Pécs, 1936.

Irod.: SZABÓ 75-80. — SZEA I. 96. — BENKE 37-39. — Bernáth Á.: Idegen nyelvi modern filológia. In: A Szegedi Tudományegyetem múltja és jelene, 1921-1998. Szeged, 1999. 138-156. — MEMORIA 19.

Bognár Cecil Pál

(Bognár Cecil), Csepreg 1883.01.24. – Pannonhalma, 1967.06.28. **Alk.:** ETE BNYTK Pedagógiai Intézet (1937–1940); ETE JÁK Pedagógiai Tanszék (1940–1941). **Dipl.:** Pannonhalmi Főapátsági Főiskola, mennyiségtan, természettan 1906; Pannonhalmi Főapátsági Főiskola, középiskolai tanári oklevél 1907; BTE BTK, bölcsészdoktori oklevél filozófiából, pedagógiából, elméleti fizikából 1911. **Habilitáció:** 1921. **Egy. tanár:** ETE BNYTK ny. rk. tanár (1937); ETE BNYTK ny. r. tanár (1939). **Egy. tisztség:** igazgató (ETE BNYTK Pedagógiai Intézet 1937–1940); tanszékvezető (ETE JÁK Pedagógiai Tanszék 1940–1941). **Szakmai szerv. tag:** Szent István Akadémia; Kisfaludy Irodalmi Kör (Győr); Magyar Pedagógiai Társaság; Magyar Gyermektanulmányi és Gyakorlati Lélektani Társaság Gyermekpszichológiai Szakosztály; Országos Közoktatási Tanács; Magyar Filozófiai Társaság; Psychológiai Társaság; Aquinói Szent Tamás Társaság. **Távozás:** 1941. HMTE BNYTK **Szerk.:** Katholikus Szemle. **Kut. terület:** pszichológia, filozófia, logika, gyermeklélektan.

PTE Egyetemi Almanach

F.M.: A fizika alapfogalmainak és alapelveinek ismeretelméleti vizsgálata. Komárom, 1911. — Gyermektanulmányozás és gyermeknevelés. Komárom, 1913. — Okság és törvényszerűség a fizikában. Bp., 1919. — Az energia átalakulásának iránya. (A történés törvénye). Bp., 1922. — Logika. Komárom, 1922.

Irod.: SZABÓ 89-93. — SZEA I. 97. — Hász E.: B. C. Bp., 2002. (Tudós tanárok – tanár tudósok) — Zátonyi S.: B. C. (1883-1967). A fizika és a pszichológia kiváló művelője. Vasi Szemle, 2009/6. 727-734.

Buzássy Ábel

(Buzássy Ábel József), Nagyláng 1864.01.29. – Pécs, 1929.08.13. **Alk.:** ETE BNYTK h. tanár (1923–1927). **Dipl.:** BTE BTK, latin-görög 1888. **Egy. tisztség:** igazgató (ETE BNYTK II. sz. Klasszika-Filológiai Intézet, mb. 1923–1925). **Szakmai szerv. tag:** Philologiai Társaság; Mecsek Egyesület; Országos Középiskolai Tanáregyesület; Katholikus Középiskolai Tanáregyesület; Szent István Társulat; Julián Egyesület; Nemzeti Szabadtanítás Egyesület. **Kut. terület:** klasszika-filológia.

Irod.: B. Á. In: Brisits F.: Az én tanáraim a pécsi gimnáziumban. Pécs, 1993. 16–27. — Ódor I. – Lengvári I. (szerk.): Pécs-baranyai történelmi arcképcsarnok. [CD-ROM] Pécs, 2003. — PL I. 127.

Hézser Aurél

Tállya 1887.10.21. – Budapest, 1947.02.11. **Alk.:** ETE BNYTK Földrajzi Intézet (1923–1935). **Dipl.:** BTE BTK, bölcsészdoktori oklevél földrajz-természetrajzból 1910; BTE BTK, középiskolai tanári oklevél 1911. **Habilitáció:** 1923. **Szakmai szerv. tag:** Magyar Földrajzi Társaság; Magyar Adria Egyesület; Királyi Magyar Természettudományi Társulat; Fővárosi Oktatók Nemzetközi Szövetsége; Oktatófilmek Országos Bíráló Bizottsága; Fővárosi Felső Kereskedelmi Iskolai Tanárok Köre; Kereskedelmi Szakiskolai Tanárok Országos Egyesülete. **Távozás:** 1935. 1935-től a bp.-i Mester utcai női felsőkereskedelmi iskola (IX. ker.) igazgatója **Szerk.:** Földrajzi Közlemények. **Kut. terület:** földrajztudomány.

F.M.: Az emberföldrajz elemei. Antropogeográfia. A középiskolák III. o. számára. Bp., 1921. — Földrajz a felsőkereskedelmi iskolák ... évfolyama számára. Bp., 1921-1930. [Számos kötet, több kiadásban.] — Földrajz. Bp., 1934. — Európa és Ázsia földrajza. Bp., 1937. — Földrajzi alapfogalmak. A Kárpátok és a magyar medence földrajza. Bp., 1937.

Irod.: SZABÓ 374-381. — MÉL I. 721. — Bartha L.: H. A. emlékezete születésének 100. évfordulójára. FKözl, 1988/3–4. 345-347. — Frisnyák S.: H. A. életműve. FKözl, 1993/3. 196-199. — Vitányi B.: H. A. élete és munkássága. Iskolakultúra, 1994/14. 91-92.

Gyomlay Gyula

Nagyvárad 1861.07.29. – Budapest, 1942.10.20. **Alk.:** ETE BNYTK I. sz. Klasszika-Filológiai Intézet (1918–1936). **Dipl.:** BTE BTK, görög–latin szakos középiskolai tanári oklevél 1882; BTE BTK, bölcsészdoktori oklevél 1883. **Habilitáció:** 1910. **Egy. tanár:** ETE BNYTK ny. r. tanár (1918). **MTA lev. tag:** 1898. **Egy. tisztség:** igazgató (ETE BNYTK I. sz. Klasszika-Filológiai Intézet 1918–1932); dékán (ETE BNYTK 1921–1922); rektor (ETE 1926–1927). **Szakmai szerv. tag:** Budapesti Filológiai Társaság; Magyar Pedagógiai Társaság; Magyar Gyorsírók Egyesülete; MTA Klasszikus Filológiai Bizottság; MTA Nyelvtudományi, Nyelvművelő és Szótári Bizottság; Magyar Filozófiai Társaság;

PTE Egyetemi Almanach

Magyar Nyelvtudományi Társaság; Eötvös-kollégiumi Szövetség. **Kitünt.:** MTA Teleki-érem (1921). **Nyugdíj:** 1932. **Kut. terület:** klasszika-filológia, nyelvészet, ó- és középgörög filológia.

F.M.: Az attikai köztisztviselők ellenőrzéséről, különös tekintettel bűntényeik megtorlására. Bp., 1883. — Nagy képes világtörténet II.: A görögök története a római hódítás koráig. Bp., 1899. — Szent István veszprémvölgyi donatiojának görög szövegéről. Bp., 1901. — Bölcs Leó taktikája mint magyar történeti kútforrás. Bp., 1902. — Epilegomena ad Homerum… Bp., 1923.

Irod.: SZABÓ 321-328. — Mészáros E.: Gy. Gy. (1861-1942). Egyetemes Philologiai Közlöny, 1943. 49-52. — MÉL II. 1164. — BENKE 76–78. — MEMORIA 21.

Gragger Róbert

Aranyosmarót 1887.11.07. – Berlin, 1926.11.10. **Dipl.:** BTE BTK, magyar, német és francia irodalom szakos középiskolai tanári oklevél 1909; BTE BTK, bölcsészdoktori oklevél 1910. **Ösztöndíjak:** 1905-1909 között nyári ösztöndíjak (Párizs, München, Strasbourg, Halle, Berlin); 1910/11. tanév állami ösztöndíj Berlinben. **Egy. tanár:** ETE BNYTK honoris causa egy. ny. r. tanár (1925). **Szakmai szerv. tag:** Magyar Germanisták Társasága; Berlini Magyar Intézet Baráti Egyesülete. **Szerk.:** Ungarische Bibliothek; Ungarische Jahrbücher. **Kut. terület:** magyar és német irodalomtörténet, hungarológia.

F.M.: Deutsche Literaturgeschichte in Ungarn. Leipzig-Wien, 1908. — Irodalomtörténeti forrástanulmányok. Bp., 1916. — A Berlini Magyar Tudományos Intézet. Bp., 1918. — Anthologia Hungarica. Leipzig, 1922. — Ómagyar Mária siralom (Egy hasonmással). Bp., 1923. (A Magyar Nyelvtudományi Társaság Kiadványai, 19.)

Irod.: Kornya L.: Adalékok a magyar-német szellemi kapcsolatok történetéhez: G. R., Klebelsberg Kunó és C. H. Becker együttműködése a berlini hungarológia alakulásában. Hungarológia, 1993/4. 235-248. — Brandt Gy.: G. R., a hungarológia atyja – levelei tükrében. Hungarológiai Évkönyv, 2000/1. 97-106. — Ujváry G.: Baráti háromszög (Carl Heinrich Becker, Klebelsberg Kuno, G. R. és a hungarológia megszületése). Hungarológia, 2000/3. 99-120. old. — Ujváry G.: Kulturpolitikus, diplomata és tudományos menedzser. 75 éve hunyt el G. R. Európai Utas, 2001/3. 68-72. — Kornya L.: Bibliográfia G. R. halálának 75. évfordulóján - a megjelenés időrendjében. Hungarológiai Évkönyv, 2002/1. 211-215.

Kerényi Károly

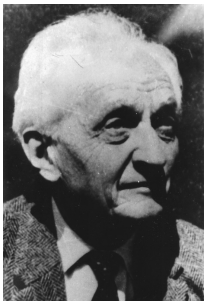

Temesvár 1897.01.19. – Ascona, 1973.04.10. **Alk.:** ETE BNYTK Ókortudományi Intézet (1934–1940). **Dipl.:** BTE BTK, bölcsészdoktori oklevél 1919; BTE BTK, latin-görög szakos középiskolai tanári oklevél 1920. **Tanulmányutak:** Bonn; Oslo; Róma; Zürich; Genova. **Habilitáció:** 1926. **Egy. tanár:** ETE BNYTK ny. rk. tanár (1934); ETE BNYTK ny. r. tanár (1936). **MTA lev. tag:** 1946.**Díszdoktor:** Uppsalai Egy. Teológiai Kar (1963). **Egy. tisztség:** igazgató (ETE BNYTK Ókortudományi Intézet 1934–1940); dékán (ETE BNYTK 1938–1939). **Szakmai szerv. tag:** Norvég Tudományos Akadémia; Istituto di Scoli Etruschi. **Kitünt.:** a görög György-rend tiszti keresztje (1931); Baumgarten-díj (1948); Arany Humboldt-érem (1969); posztumusz Széchenyi-díj (1990). **Távozás:** 1940. HMTE BNYTK Klasszika-Filológia Intézet vezetője. **Szerk.:** Egyetemes Philologiai Közlöny (1924-1934); Sziget (1935-1939); Ergaszterion

PTE Egyetemi Almanach

(Műhelytanulmányok és bírálatok a szellemtörténeti kutatás köréből); Pannónia Könyvtár. **Kut. terület:** klasszika-filológia, ókortudomány, antik vallástörténet.

F.M.: Attika és Athén. In: Egyetemes történet. I. köt. Az ókor története. Bp., 1935. — Dionysos und das Tragische in der Antigone. Frankfurt am Main, 1935. — Ókortudomány. Kecskemét, 1935. — Humanizmus és hellenizmus. Válasz, 1936. 604-614. — Apollon. Wien, 1937.

Irod.: MÉL III. 384-385. — RAVASZ VI. 1058-1080. — Havasréti J.: K. K. és a pécsi egyetem. Jelenkor, 1997/7-8. 901-905 — Szilágyi J.: Egy elmaradt emlékkönyv helyett: tisztelgés K. K. előtt. Európai Utas, 1999/2. 49-52. — SZEA I. 145-146.

Klemm Antal

(Klemm Imre Antal), Léka 1883.09.01. – Pécs, 1963.12.23. **Alk.:** ETE BNYTK Magyar Nyelvtudományi Intézet (1932–1940). **Dipl.:** BTE BTK, magyar-latin szakos középiskolai tanári oklevél 1908; BTE BTK, bölcsészdoktori oklevél 1909. **Tanulmányutak:** Párizs; London; Brüsszel; Róma; Stockholm; Laibach; Finnország; Oroszország; Németország. **Habilitáció:** 1923. **Kandidátus:** 1952. **Tud. doktora:** 1957. **Egy. tanár:** ETE BNYTK ny. r. tanár (1932). **MTA lev. tag:** 1927. **Egy. tisztség:** igazgató (ETE BNYTK Magyar Nyelvtudományi Intézet 1932–1940); dékán (ETE BNYTK 1937–1938). **Szakmai szerv. tag:** Finnugor Társaság (Suomalais-ugrilainen Seura, Helsinki); Szent István Akadémia; Észt Tudományos Akadémia; Magyar Nyelvtudományi Társaság; Magyar Irodalomtörténeti Társaság; Kisfaludy Irodalmi Kör (Győr). **Kitünt.:** MTA Sámuel-díj (1921); Szent István Akadémia Fraknói-nagyjutalma (1925). **Távozás:** 1940. HMTE BNYTK Magyar és Finnugor Nyelvtudományi Tanszék ny. r. tanára **Kut. terület:** általános magyar és finnugor nyelvtörténet és nyelvészet.

F.M.: Baróti Szabó Dávid nyelve nyelvújítási szempontból. (Nyelvészeti Füzetek 50.) Bp., 1908. — Mordvin szövegek. Bp., 1917. — A mondattan elmélete. Bp., 1921. — A magyar nyelv történeti mondattana. Bp., 1929. — Pécs és a Mecsek neve. Pannonia, 1935/1. 1-20.

Irod.: SZABÓ 485-489. — Rónai B.: K. I. A., 1883–1963. Magyar Nyelvőr, 1964/1. 82-83. — Temesi M.: I. A. K. in memoriam. Acta Linguistica, 1965/1-2. 259-271. — RAVASZ VI. 1103-1108. — Nyíri A.: K. I. A., a nyelvtudós. Acta Universitatis Szegediensis. Sectio Ethnographica et Linguistica, 1983. 7-10.

Koltay-Kastner Jenő

(Kastner Jenő), Magyardiószeg 1892.02.15. – Szeged, 1985.03.03. **Alk.:** ETE BNYTK Olasz Intézet (1924–1940). **Dipl.:** BTE BTK, bölcsészdoktori oklevél 1913; BTE BTK, magyar-olasz-francia szakos középiskolai tanári oklevél 1919. **Habilitáció:** 1923. **Kandidátus:** 1952. **Tud. doktora:** 1956. **Egy. tanár:** ETE BNYTK ny. rk. tanár (1924); ETE BNYTK ny. r. tanár (1928). **MTA lev. tag:** 1943. **Egy. tisztség:** igazgató (ETE BNYTK Olasz Intézet 1924–1940); dékán (ETE BNYTK 1932–1933). **Szakmai szerv. tag:** Magyar Irodalomtörténeti Társaság; MTT; Szent István Akadémia; Istituto per la Storia del Risorgimento; Corvin Mátyás Magyar-Olasz Egyesület; Irodalmi Társaság. **Kitünt.:** Olasz Koronarend tiszti lovagja (1929); Munka Érdemrend (1958); Olasz Köztársaság Érdemrendjének parancsnoki fokozata (1973); Magyar Népköztársaság Zászlórend (1982). **Távozás:** 1940. HMTE BNYTK Olasz Filológiai Tanszék ny. r.

PTE Egyetemi Almanach

tanára **Főszerk.:** Pannonia (1935-1937); Annuario dell'Accademia d'Ungheria di Roma (1936-1939); Biblioteca dell'Accademia d'Ungheria (1936-1939); Studi e Documenti Italo-Ungheresi della R. Accademia d'Ungheria di Roma (1936-1939). **Szerk.:** Délvidéki Szemle (1942); Irodalom (társszerk.); Acta Philologica (társszerk.); Acta Romanica et Germanica (társszerk.). **Kut. terület:** magyar és olasz irodalmi, művelődéstörténeti és diplomáciai kapcsolatok a reneszánsztól a 19. századig, a Kossuth-emigráció Olaszországban.

F.M.: A Karthausi helye a szentimentális regényirodalomban. Eötvös és Sainte-Beuve. Bp., 1913. — Együgyű lelkek tüköre. Bp., 1929. — Mazzini e Kossuth. Firenze, 1929. — Olasz-magyar, magyar-olasz szótár. Pécs, 1930-1933. — Il contributo ungherese nella guerra del 1859. Firenze, 1934.

Irod.: SZABÓ 510-515. — RAVASZ VI. 1149-1151. — MÉL III. 494. — Kaposi M.: A 90 éves K.-K. J. köszöntése. Tiszatáj, 1982/2. 12-14. — Jászay M.: K.-K. J. Helikon, 1985/2-4. 391-392.

Koszó János

Lippa 1892.04.25. – Budapest, 1952.10.10. **Alk.:** ETE BNYTK Német Intézet (1934–1940). **Dipl.:** BTE BTK, magyar–német szakos bölcsészdoktori és középiskolai tanári oklevél 1915. **Tanulmányutak:** Párizs; London; Franciaország; Bécs; Németország; Németország. **Habilitáció:** 1924. **Egy. tanár:** ETE BNYTK ny. rk. tanár (1935); ETE BNYTK ny. r. tanár (1937). **Egy. tisztség:** igazgató (ETE BNYTK Német Intézet, mb. 1934–1935); igazgató (ETE BNYTK Német Intézet 1935–1940); dékán (ETE BNYTK 1939–1940). **Szakmai szerv. tag:** Szent István Akadémia; Deutsche Akademie (München); Szent István Akadémia; Budapesti Filológiai Társaság; Pedagógiai Társaság. **Távozás:** 1940. A kolozsvári FJTE BNYTK ny. r. tanára **Főszerk.:** Műhely (1937-1943). **Szerk.:** Egyetemes Philologiai Közlöny (1924-1934); Ergaszterion (Műhelytanulmányok és bírálatok a szellemtörténeti kutatás köréből). **Kut. terület:** német-magyar irodalmi kapcsolatok, a magyar romantika kora, a gyakorlati nyelvoktatás kérdései.

F.M.: Fessler Aurél Ignác élete és szépirodalmi munkássága. Bp., 1915. — A költői alkotás lélektana. Bp., 1918. — Fessler Aurél Ignác a regény- és történetíró. Bp., 1923. — Művelődésismeret mint a modern nyelvi oktatás alapja. Bp., 1931. — "Nyugat alkonya"-hangulat a XIX. század első felében és Magyarország. Bp., 1933.

Irod.: MTL 308. — Karczag V. (szerk.): A magyar állam élete. A magyar államélet monográfiája. Bp., 1932. 655. — SZABÓ 532-537. — MÉL III. 428-429. — RAVASZ VI. 1139.

Vargha Damján

(Vargha György Péter), Mosonszentmiklós 1873.04.06. – Hegyeshalom, 1956.04.06. **Alk.:** ETE BNYTK Magyar Irodalomtörténeti Intézet (1925–1940); ETE JÁK Magyar Irodalomtörténeti Tanszék (1940–1943). **Dipl.:** BTE BTK, bölcsészdoktori oklevél 1899; BTE BTK, magyar-latin szakos középiskolai tanári oklevél 1901. **Tanulmányutak:** Németország, Franciaország, Belgium, Hollandia, Amerika, Svájc, Egyiptom. **Habilitáció:** 1919. **Egy. tanár:** ETE BNYTK ny. r. tanár (1925); ETE JÁK ny. r. tanár (1940). **MTA lev. tag:** 1919. **Egy. tisztség:** igazgató (Egyetemi templom 1926–1947); igazgató (Szent Mór Kollégium 1928–1947); dékán (ETE BNYTK 1931–1932); igazgató (Magyar Irodalomtörténeti Intézet, mb. 1937–1940); tanszékvezető (ETE JÁK Magyar Irodalomtörténeti

PTE Egyetemi Almanach

Tanszék 1940–1943); rektor (ETE BNYTK 1941–1942). **Szakmai szerv. tag:** Szent István Akadémia; MTA Nyelvtudományi és Irodalomtörténeti Bizottsága; Magyar Irodalomtörténeti Társaság; MTT; Magyar Nyelvtudományi Társaság; Katolikus Középiskolai Tanáregyesület; Országos Pázmány Egyesület. **Kitünt.:** Társadalmi Egyesületek Szövetsége keresztje; MTA Ipolyi Arnold-jutalom (1902). **Nyugdíj:** 1943. **Kut. terület:** régi magyar középkori irodalom, magyar kódexirodalom.

F.M.: Kódexeink Mária-siralmai. Bp., 1899. — Seue H. Amand a magyar kódexirodalomban. Bp., 1912. — A magyar kódexek forrásai. Bp., 1924. — Szent Ferenc és fiai a magyar kódexirodalomban. Bp., 1927. — Szent Imre-problémák. Bp., 1930.

Irod.: SZABÓ 984-985. — Brisits F.: V. D. halálára. Vigilia, 1956/6. 326-327. — RAVASZ VI. 1125. — BENKE 214-216. — Rajczi P.: V. D. és a Maurinum. PSzle, 1999/3. 66-72.

Tolnai Vilmos

(Lehr Vilmos), Pozsony 1870.07.24. – Sopron, 1937.07.29. **Alk.:** ETE BNYTK Magyar Irodalomtörténeti Intézet (1925–1937); ETE BNYTK Magyar Nyelvtudományi Intézet (1930–1932). **Dipl.:** BTE BTK, bölcsészdoktori oklevél 1892; BTE BTK, magyar-német szakos bölcsészdoktori és középiskolai tanári oklevél 1894. **Tanulmányutak:** Párizs, London; Jéna. **Egy. tanár:** ETE BNYTK ny. r. tanár (1925). **MTA lev. tag:** 1908. **MTA r. tag:** 1934. **Egy. tisztség:** igazgató (ETE BNYTK Magyar Irodalomtörténeti Intézet 1925–1937); dékán (ETE BNYTK 1930–1931); igazgató (ETE BNYTK Magyar Nyelvtudományi Intézet, mb. 1930–1932). **Szakmai szerv. tag:** MTA Nyelvtudományi Bizottsága; MTT; Janus Pannonius Társaság; Magyar Irodalomtörténeti Társaság; Magyar Nyelvtudományi Társaság; Magyar Néprajzi Társaság; Budapesti Philologiai Társaság. **Kitünt.:** Magyar Nyelvtudományi Társaság Szily-jutalma (1924). **Kut. terület:** a 18-19. századi magyar irodalom története, filológia, nyelvészet, a szavak etimológiája, irodalmi forrás- és hatáskutatás, nyelvújítás.

F.M.: Tanulmány az irodalom és verstan köréből. Bp., 1892. — A leoninus. Bp., 1892. — Verstan. In: Góbi I.: Stilisztika és verstan. Bp., 1899. — Csokonai V. Mihály verstani nézetei. Bp., 1899. — Magyarító szótár a szükségtelen idegen szavak elkerülésére. Bp., 1900.

Irod.: Alszeghy Zs.: T. V. Irodalomtörténet, 1937/3. 97. — Előd G.: T. V. Nyugat, 1937/9. 156-159. — Klemm A.: T. V. emlékezete. In: A Magyar Királyi Erzsébet Tudományegyetem 1937-38. tanévi irataiból. Pécs, 1938. 101-112. — Dénes T.: T. V. esztétikája. Irodalomtörténet, 1940/3. 97-107. — Kozocsa S.: T. V. irodalmi munkássága. Bp., 1940.

Tóth László

Tápiószele 1895.06.04. – Szeged, 1958.10.12. **Alk.:** ETE BNYTK Világtörténeti Intézet (1935–1940); ETE BNYTK Magyar Történelmi Intézet (1939–1940). **Dipl.:** BTE BTK, bölcsészdoktori oklevél 1919. **Tanulmányutak:** Bécsi Állami Levéltár; Római Magyar Intézet; Oslo; Lengyelország; Ausztria. **Habilitáció:** 1925. **Egy. tanár:** ETE BNYTK ny. rk. tanár (1935); ETE BNYTK ny. r. tanár (1937). **Egy. tisztség:** igazgató (ETE BNYTK Világtörténeti Intézet 1935–1940); igazgató (ETE BNYTK Magyar Történelmi Intézet, mb. 1938–1939); dékán (ETE BNYTK 1940–1941). **Szakmai szerv. tag:** MTT; Magyar Heraldikai és Genealógiai Társaság; Collegium Cultorum Martyrum (Róma); Scuola Pontificia di Paleografia; Diplomatica e Archivistica (Vatikán). **Kitünt.:** pápai Benemerenti érdemkereszt II. osztályának díja. **Távozás:** 1940. FJTE BNYTK **Főszerk.:** Szegedi Hírlap. **Kut.**

PTE Egyetemi Almanach

terület: egyháztörténet, magyarországi katolikus egyház, a pápaság és a középkori diplomácia forrásai; a kereszténység története a középkortól a 19. századig.

F.M.: Élelmiszerárak és élelmiszerbevásárlás a pápai kuriánál XXII. János korában. Bp., 1921. — A pápai udvar lakásviszonyai a XIII. század második felétől a XIV. század közepéig. Bp., 1924. — Fraknói Vilmos. Bp., 1925. — Zwei Berichte des Wiener Nuntius Garampi über die kirchlichen Verhältnisse um 1776. Römische Quartalschrift, 1926. — A jubileumi búcsú kihirdetése Magyarországon 1776-ban. (=Die promulgation des Jubileumsablasses in Ungarn im Jahre 1776.) Bp., 1928.

Irod.: SZABÓ 971-973. — RAVASZ VI. 1165. — SZEA I. 214. — BENKE 208-210. — MEMORIA 30-31.

Tóth Zoltán

Budapest 1888.12.09. – Budapest, 1958.06.12. **Alk.:** ETE BNYTK Magyar Történelmi Intézet (1939–1940); ETE JÁK Történeti Tanszék (1940–1941). **Dipl.:** BTE BTK, történelem-latin szakos középiskolai tanári és bölcsészdoktori oklevél 1912. **Tanulmányutak:** Ausztria; Olaszország; Németország; Csehszlovákia; Svájc; Franciaország; Jugoszlávia; Törökország. **Habilitáció:** 1921. **Kandidátus:** 1952. **Egy. tanár:** ETE BNYTK ny. r. tanár (1939); ETE JÁK ny. r. tanár (1940). **MTA lev. tag:** 1927. **MTA r. tag:** 1940. **Egy. tisztség:** igazgató (ETE BNYTK Magyar Történelmi Intézet 1939–1940); tanszékvezető (ETE JÁK Történeti Tanszék 1940–1941). **Szakmai szerv. tag:** MTT; Nemzetközi Múzeumi Tanács; Magyar Heraldikai és Genealógiai Társaság; Internationaler Museumsverein (Berlin). **Kitünt.:** MTA Lévay Henrik-díja (1925). **Távozás:** 1941. Magyar Nemzeti Múzeum Történeti Osztályán beosztott ny. r. tanár **Kut. terület:** középkori magyar hadtörténet és katonapolitika, különösen Hunyadi Mátyás fekete serege és a huszárság eredete.

F.M.: I. Mátyás hadügyi politikája. Bp., 1912. — Az államterület biztonsága. Bp., 1917. — Mátyás király idegen zsoldosserege. Bp., 1925. — Attila's Schwert. Studie über die Herkunft des sogenannten Säbels Karls des Grossen in Wien. Bp., 1930. — A huszárok eredetéről. Bp., 1934.

Irod.: Markó Á.: T. Z. Századok, 1958/5-6. 911-912. — Fehér G.: T. Z. Archaeologiai Értesítő, 1959/2. 192. — RAVASZ VI. 1172. — MEMORIA 31. — MTA III. 1319.

Járdányi Paulovics István

(Paulovics István), Izsa 1892.02.28. – Debrecen, 1952.12.09. **Alk.:** ETE BNYTK Ókortörténeti és Archeológiai Intézet (1938–1940). **Dipl.:** BTE BTK, bölcsészdoktori oklevél 1917. **Tanulmányutak:** Olaszország; Görögország; Németország; Ausztria; Balkán. **Habilitáció:** 1936. **Egy. tanár:** ETE BNYTK ny. rk. tanár (1938). **Egy. tisztség:** igazgató (ETE BNYTK Ókortörténeti és Archeológiai Intézet 1938–1940). **Szakmai szerv. tag:** Magyar Régészeti és Művészettörténeti Társulat; Archeologische Institut des Deutschen Reiches; Société Archeologique de Belgrade. **Távozás:** 1940. A TITE BTK Ókortörténeti Tanszékének és Régészeti Intézetének ny. r. tanára **Kut. terület:** régészet, római archeológia, pannoniai limes.

F.M.: Hellenisztikus egyiptomi emlékek Magyarországon. Bp., 1917. — A dunapentelei római telep. (Archaeologica Hungarica 2.) Bp., 1927. — A szőnyi törvénytábla. (Archaeologica Hungarica 20.) Bp., 1936. — Dácia keleti határvonala és az úgynevezett dák ezüstkincsek kérdése. Kolozsvár, 1944. — A szombathelyi Szent Márton-egyháznak

PTE Egyetemi Almanach

Savariai Szent Márton születéshelyének római kori eredete. Szombathely, 1944.

Irod.: SZABÓ 737-738. — Oroszlán Z.: J-P. I. Archaeologiai Értesítő, 1954. 202-203. — Géfin Gy.: J. P. I. Vasi Szemle, 1958/2. 141-142. — RAVASZ VI. 1081. — Kádár Z.: Száz éve született J-P. I. Archaeologiai Értesítő, 1992. 95-96.

Lambrecht Kálmán

Pancsova 1889.05.01. – Pécs, 1936.01.07. **Alk.:** ETE BNYTK magántanár (1934–1936). **Dipl.:** BTE BTK, természetrajz-vegytan szakos középiskolai tanári és bölcsészdoktori oklevél 1913. **Tanulmányutak:** Bécs; Haarlen (Teyler Múzeum); London (British Museum); Párizs (Museum d'Histoire Naturelle); Brüsszel (Museum d'Histoire Naturelle). **Habilitáció:** 1925. **Egy. tanár:** ETE BNYTK c. ny. rk. tanár (1934). **Szakmai szerv. tag:** Természettudományi Szövetség egyik alapító tagja; Magyar Néprajzi Társaság választmányi tagja; Bajor Ornithológiai és Bajor Zoológiai Társaság levelező tagja; Amerikai Ornithológiai Társaság levelező tagja; Angol Palaeontológiai Társaság levelező tagja. **Kitünt.:** Herman Ottó-emlékérem. **Szerk.:** Természettudományi Közlöny (1919. május-július); Búvár (1935-1936). **Kut. terület:** etnográfia, ősföldrajz, ornitológia, a madarak paleontológiája.

F.M.: A magyar szélmalom. Bp., 1911. — A magyar föld első krétakori madara. Bp., 1915. — Herman Ottó. Az utolsó magyar polihisztor élete és kora. Bp., 1920. — Fossilium Catalogus. Aves. Berlin, 1921. — Az őslények világa. Bp., 1923.

Irod.: O. Abel: K. L. Palaeontologische Zeitschrift, 1936/1. 11-17. — SZABÓ 602-634. — Gebhardt A.: L. K. élete és tudományos működése. Természet és Társadalom, 1956/5. 287-289. — Tasnádi-Kubacska A.: Nagy magyar természettudósok. Bp., 1958. 151-194. — Allodiatoris I.: Küzdelmes életút: 80 éve született örök példaképünk, L. K. Búvár, 1969/5. 265-267.

Szabó Pál Zoltán

(Karay Szabó Zoltán), Pécs 1901.08.26. – Pécs, 1965.07.24. **Alk.:** ETE BNYTK Földrajzi Intézet (1923–1933); ETE BNYTK magántanár (1932–1940); PPF/PTF Földrajz Tanszék (1948–1950). **Dipl.:** ETE BNYTK, bölcsészdoktori oklevél 1925; ETE BNYTK, történelem-földrajz szakos középiskolai tanári oklevél 1930. **Tanulmányutak:** Zürich; Csehszlovákia; Albánia; Ausztria; Szovjetunió; Németország; Olaszország. **Habilitáció:** 1932. **Egy. tisztség:** igazgató (PPF/PTF 1948–1949); tanszékvezető (PPF/PTF Földrajzi Tanszék 1948–1950). **Szakmai szerv. tag:** Magyar Barlangkutató Társulat; Magyarhoni Földtani Társulat; National Speleological Society (USA); Magyar Földrajzi Társaság; Magyar Hidrológiai Társaság; Geofizikusok Egyesülete; Műszaki és Természettudományi Egyesületek Szövetsége. **Kitünt.:** Munka Érdemrend (1954); Kadič Ottokár-érem (1964). **Távozás:** 1950. - **Szerk.:** Természettudományi Közlöny; Földrajzi Értesítő; Földrajzi Közlemények; Pécsi Műszaki Szemle. **Kut. terület:** geográfia, a Mecsek fejlődéstörténete, felszínalaktana és hidrográfiai viszonyai.

F.M.: Adatok Pécs környékének településföldrajzához. Pécs, 1926. — Déldunántúl népe, 1830-1920. Bp., 1931. — A Mecsek-hegység formáinak ismerete. Bp., 1931. — Pannonföld öt polgársága. Pécs, 1935. — A mecseki karsztvíz. Hidrológiai Közlöny, 1940/1. 136-152.

PTE Egyetemi Almanach

Irod.: SZABÓ 886-890. — Rónaki L.: Dr. Sz. P. Z. emlékezete. Karszt és Barlang, 1965/2. 45-46. — Fejér L.: Sz. P. Z. emlékezete. Földtani Közlöny, 1966/3. 271-274. — RAVASZ VI. 1160. — T. Mérey K.: Sz. P. Z., a Dunántúli Tudományos Intézet megalapítója (1901-1965). PSzle, 2001/4. 113-117.

Vári Rezső

(Weisz Rezső), Budapest 1867.12.05. – Budapest, 1940.05.17. **Alk.:** ETE BNYTK II. sz. Klasszika-Filológiai Intézet (1918–1923). **Dipl.:** BTE BTK, görög-latin szakos bölcsészdoktori és középiskolai tanári oklevél 1889. **Tanulmányutak:** Németország; Olaszország; Spanyolország; Görögország; Bern; Párizs. **Habilitáció:** 1897. **Egy. tanár:** ETE BNYTK ny. r. tanár (1918). **MTA lev. tag:** 1906. **MTA r. tag:** 1926. **Egy. tisztség:** igazgató (ETE BNYTK II. sz. Klasszika-Filológiai Intézet 1918–1923); dékán (ETE BNYTK 1920–1921). **Szakmai szerv. tag:** Budapesti Philologiai Társaság; Parthenon Egyesület; Athéni Bizantinológiai Társaság. **Távozás:** 1923. PPTE BTK Görög Nyelvi és Irodalmi Tanszék vezetője **Szerk.:** Sylloge Tacticorum Graecorum (1917-től). **Kut. terület:** klasszika-filológia, bizantológia; ógörög nyelvészet, ókori görög szövegkritika, a korai magyar történelem bizánci forrásainak feltárása.

F.M.: De digammo in hymnis homericis questiones. I. Bp., 1889. — Scholia Vetera in Nicandri Alexipharmaca. Bp., 1891. — A classica-philologia módszeresítése hazánkban. Bp., 1895. — Bölcs Leó császárnak a hadi taktikáról szóló munkája. Kút-fő tanulmány. Bp., 1898. — Bölcs Leó haditaktikájának XVIII. fejezete. Bevezetéssel. Görög szöveg magyar fordítással. Bp., 1900.

Irod.: SZABÓ 1000-1008. — Moravcsik Gy.: V. R. Egyetemes Philologiai Közlöny, 1941. 159-161. — MÉL II. 963. — MTA III. 1365-1366.

Kardos Tibor

Budapest 1908.08.02. – Budapest, 1973.12.19. **Alk.:** ETE BNYTK Olasz Intézet (1932–1937); ETE BNYTK magántanár (1936–1940). **Dipl.:** ETE BNYTK, bölcsészdoktori oklevél 1930; ETE BNYTK, latin-olasz szakos középiskolai tanári oklevél 1932. **Tanulmányutak:** Róma (Sapienza Egyetem); Róma (Sapienza Egyetem); Görögország; Róma (Sapienza Egyetem). **Ösztöndíjak:** 1933. Haniseion-alap ösztöndíja Görögországba. **Habilitáció:** 1936. **Tud. doktora:** 1952. **MTA lev. tag:** 1953. **MTA r. tag:** 1973. **Szakmai szerv. tag:** Società europea di cultura (Velence); Accademia dell'Arcadia (Róma); Centro Petrarchesco Tudományos Tanács (Padova); Ovidianum; Associazione internazionale per gli Studi di Lingua e Letteratura Italiana; Magyar Irodalomtörténeti Társaság; Batsányi János Társaság. **Kitünt.:** Baumgarten-díj (1942); Kossuth-díj (1956); Olasz Nemzeti Dante-bizottság aranyérme. **Távozás:** 1940. 1950-től az ELTE-n tanít. **Szerk.:** Janus Pannonius (1947-1948); Irodalmi Figyelő (1955-1957); Filológiai Közlöny (1955-1973). **Kut. terület:** középkori irodalomtörténet, a középkori magyarországi humanista műveltség és reneszánsz irodalom, az itáliai és európai reneszánsz művészeti és szellemi áramlatai.

F.M.: A laikus mozgalom magyar bibliája. Bp., 1931. — Zrínyi, a költő. Bp., 1932. — Stílustanulmányok Mátyás király kancelláriájáról. Pécs, 1933. — Néhány adalék a magyarországi humanizmus történetéhez. Pécs, 1933. — Janus Pannonius bukása. Pécs, 1935.

Irod.: SZABÓ 440-442. — MÉL III. 366–367. — Bán I.: K. T. ItK, 1973/6. 778-779. —

PTE Egyetemi Almanach

Harmatta J.: K. T. Filológiai Közlemények, 1973/3-4. 241-244. — T. Erdélyi I.: K. T. (1908-1974). Helikon, 1974/1. 129-130.

Koch Nándor

(Bodrogi Koch Nándor), Kolozsvár 1885.07.07. – Budapest, 1961.04.27. **Alk.:** ETE BNYTK magántanár (1936–1940). **Dipl.:** BTE BTK, természetrajz-vegytan szakos középiskolai tanári oklevél 1908; BTE BTK, bölcsészdoktori oklevél 1909. **Tanulmányutak:** Krassó-Szörény vármegye; Ausztria; Adria vidéke. **Habilitáció:** 1936. **Szakmai szerv. tag:** Magyar Adria Egyesület; Tanügyi Tisztviselők és Felügyelők Országos Egyesülete; Magyarhoni Földtani Társulat; Országos Középiskolai Tanáregyesület. **Távozás:** 1940. az ETE BNYTK ideiglenes szüneteltetése **Szerk.:** A Tenger (1930-1938); Pedagógiai Értesítő; Budapesti Hírlap (1919-1926); Sporthírlap (1924-1934). **Kut. terület:** geográfia, geológia; oceanográfiai vizsgálatok az Adriai-tengerben.

F.M.: A középiskola reformjához, a természettudományok néhány ágának szempontjából: A földtan tanítása a középiskolában. Budapesti Szemle, 1914. 138-146. — Hogyan értékesítsük a háború tanulságait a természetrajz és a vegytan tanításában. Bp., 1917. — A Föld keletkezésétől a történelmi emberig. Bp., 1925. — Természetrajz a középiskolák I. osztálya számára. Bp., 1926. — Természetrajz a középiskolák II. osztálya számára. Bp., 1927.

Irod.: SZABÓ 502-506.

Kornis Gyula

(Kremer Gyula), Vác 1885.12.22. – Budapest, 1958.04.17. **Alk.:** ETE BNYTK Filozófiai Intézet (1914–1920). **Dipl.:** BTE BTK, latin-magyar szakos középiskolai tanári és bölcsészdoktori oklevél 1907. **Tanulmányutak:** Amerikai Egyesült Államok; Németország; Olaszország. **Habilitáció:** 1914. **Egy. tanár:** ETE BNYTK ny. rk. tanár (1914); ETE BNYTK ny. r. tanár (1916). **MTA lev. tag:** 1916. **MTA r. tag:** 1927.**Díszdoktor:** ETE BNYTK (1937). **Egy. tisztség:** igazgató (ETE BNYTK Filozófiai Intézet 1914–1920); dékán (ETE BNYTK 1917–1918). **Szakmai szerv. tag:** Magyar Pedagógiai Társaság; Kisfaludy Társaság; Magyar Külügyi Társaság; Magyar Psychologiai Társaság; Magyar Filozófiai Társaság; Petőfi Társaság. **Kitünt.:** Corvin-koszorú (1930); MTA nagyjutalma (1938). **Távozás:** 1920. BTE BTK II. sz. Filozófiai Tanszékének ny. r. tanára **Kut. terület:** filozófia, kultúrpolitika, pszichológia, történetbölcselet.

F.M.: Elemi pszichológiai kísérletek. Bp., 1911. — Okság és törvényszerűség a psychológiában. Bp., 1911. — A pszichológia és logika elemei középiskolák számára. Bp., 1911. — A lelki élet, I–III. Bp., 1917–1919. — Bevezetés a tudományos gondolkodásba. Bp., 1922.

Irod.: SZABÓ 515-532. — Tar K.: K. Gy. nevelésfilozófiájának főbb sajátosságai. Bp., 1964. — MÉL I. 228–229. — Mészáros I.: Egy sztoikus bölcs – kitelepítve. K. Gy. 1951–1957 közötti leveleiből. Szabadelvű Unió, 1990. 41–49. — K. Gy. In: Hanák T.: Az elfelejtett reneszánsz – A magyar filozófiai gondolkodás a század első felében. Bp., 1993. 97–100.

PTE Egyetemi Almanach

Lukinich Imre

Varjas 1880.04.04. – Budapest, 1950.05.16. **Alk.:** ETE BNYTK Világtörténeti Intézet (1918–1923). **Dipl.:** FJTE BNYTK, bölcsészdoktori oklevél 1902; FJTE BNYTK, történelem-latin szakos középiskolai tanári oklevél 1903. **Tanulmányutak:** Ausztria, Bosznia-Hercegovina, Dalmácia-Montenegro, Szerbia, Románia. **Habilitáció:** 1909. **Egy. tanár:** ETE BNYTK ny. r. tanár (1918); ETE BNYTK c. ny. r. tanár (1925). **MTA lev. tag:** 1919. **MTA r. tag:** 1931. **Egy. tisztség:** igazgató (ETE BNYTK Világtörténeti Intézet 1918–1923); rektor (ETE 1920–1921); igazgató (ETE Könyvtár 1921–1923). **Szakmai szerv. tag:** Szent István Akadémia; Lengyel Tudományos Akadémia; MTT; Lengyel-Magyar Társaság; Fédération des Sociétés Historiques de l' Europe Orientale; Lengyel Történelmi Társulat; Magyar Heraldikai és Genealógiai Társaság; Magyar Társadalomtudományi Társaság. **Kitünt.:** MTA Vigyázó Sándor-Alapítványának Díja (1912); MTA Bük László-jutalma (1914); Corvin-koszorú (1943); Magyar Érdemrend Középkeresztje. **Távozás:** 1923. Magyar Országos Levéltár igazgatója **Szerk.:** Archivum Europae Centro-Orientalis (1935-1944); Bulletin d' information. **Kut. terület:** Erdély 17-18. századi története, a magyarság lengyel kapcsolatai, a Bethlen- és a Rákóczi-család története, a Rákóczi-szabadságharc.

F.M.: II. Sylvester pápa. Kolozsvár, 1901. — I. Rákóczi György és a lengyel királyság. Bp., 1907. — Keresdi báró Bethlen Ferenc 1601-1653. Bp., 1908. — Erdély területi változásai a török hódítás korában, 1541-1711. Bp., 1918. — A szatmári béke története és okirattára. Bp., 1925.

Irod.: MTL 354. — KMKA I. 617. — SZABÓ 643-650. — MÉL II. 103. — Fallenbüchl Z.: Megemlékezés dr. L. I. születésének 100. évfordulóján. OSZK Híradó, 1980/7–9. 172-176.

Merényi Oszkár

Tótsóvár 1895.06.28. – Budapest, 1981.03.19. **Alk.:** ETE BNYTK magántanár (1940–1940). **Dipl.:** BTE BTK, magyar-német 1918; ETE BNYTK, bölcsészdoktori oklevél 1928. **Tanulmányutak:** Berlin; Párizs; London; Firenze. **Habilitáció:** 1940. **Kandidátus:** 1960. **Szakmai szerv. tag:** Berzsenyi Társaság. **Távozás:** 1940. Az ETE BNYTK ideiglenes szüneteltetése. **Kut. terület:** irodalomtörténet, a felvilágosodás magyar irodalma (Berzsenyi Dániel és Kozma Andor munkássága) .

F.M.: Virágfestő. Kaposvár, 1923. — Berzsenyi-tanulmányok. Bp., 1936. — Adalékok a magyar kiadástörténethez a XIX. században. Bp., 1937. — Kozma Andor. Tanulmányok és a költő posztumusz verseskötete. Kaposvár, 1941. — Bessenyei György. Nyíregyháza, 1943.

Irod.: SZABÓ 671-674. — MÉL II. 613-614. — Wéber A.: M. O., 1895-1981. Irodalomtörténet, 1981/3. 864-865. — Lukácsy S.: M. O. ItK, 1981/3., 864-865. — Merényi L.: M. O. - a pedagógus és kutató. PedSzle, 1985/7-8. 727-736.

Csapláros István

PTE Egyetemi Almanach

Baja 1910.06.28. – Varsó, 1994.06.30. **Alk.:** ETE BNYTK Magyar Irodalomtörténeti Intézet (1934–1940). **Dipl.:** ETE BNYTK, gyar és francia nyelv és irodalom szakos középiskolai tanári oklevél 1933; ETE BNYTK, bölcsészdoktori oklevél német nyelv és irodalomból 1935; ETE BNYTK, német nyelv és irodalom szakos középiskolai tanári oklevél 1937; JNME, gazdasági szaktanári oklevél 1941. **Kandidátus:** 1961. **Tud. doktora:** 1985. **Szakmai szerv. tag:** Magyar-Lengyel Baráti Társaság. **Távozás:** 1940. 1940-ben az ETE BNYTK megszűnésével Budapestre távozik. **Kut. terület:** irodalomtörténet, magyar-lengyel irodalmi kapcsolatok.

F.M.: Théophile Gautier és a magyarok. Pécs, 1935. (Specimina Dissertationum Facultatis Philosophicae Regiae Hungaricae Universitatis Elisabethinae Quinqueecclesiensis, 73.) — Tótnyelvű magyar szépirodalom. Bp., 1940. — A múlt század lengyel irodalma Magyarországon. Bp., 1941. — A magyar irodalom útja Lengyelországban, 1830-1918. Bp., 1958. — Le chemin de la littérature hongroise en Pologne. Bp., 1959.

Irod.: SZABÓ 116-117. — T. Erdélyi I.: Cs. I. hetvenöt éves. Helikon, 1985/1. 143-144. — D. Molnár I.: Cs. I. (1910-1994). ItK, 1994/1. 804-805.

Fejérváry Géza Gyula

(Fejérváry Géza Gyula Imre), Budapest 1894.06.25. – Budapest, 1932.06.02. **Alk.:** ETE BNYTK Állattani Intézet (1930–1932). **Dipl.:** BTE BTK, bölcsészdoktori oklevél állattanból és összehasonlító bonctanból 1917. **Tanulmányutak:** Olaszország; Svájc; Ausztria; Németország; Franciaország; Málta; Lampedusa (Olaszország). **Habilitáció:** 1924. **Egy. tisztség:** igazgató (ETE BNYTK Állattani Intézet 1930–1932). **Szakmai szerv. tag:** National Geographic Society; Historical and Scientific Society (La Valetta); Société Zoologique de France; Zoologisch-Botanische Gesellschaft in Wien; Paleontologische Gesellschaft; Société des Sciences Naturelles (Lausanne); Magyarhoni Földtani Társulat; Királyi Magyar Természettudományi Társulat. **Kut. terület:** zoológia, paleontológia.

F.M.: Beiträge zur Herpetologie des Rhônetales und seiner Umgebung von Martigny bis Bouveret. Lausanne, 1909. — Fosszilis békák a püspökfürdői praeglaciális rétegekből, különös tekintettel az Anurák sacrumának phyletikai fejlődésére. Földtani Közlöny, 1917/1-3. 25-53. — Phylogenetical and Morphological Notes on the Primary and Secondary Dermal Bones of the Skull. Archiv für Naturgeschichte, 1922/7. 69-102. — Über Erscheinung und Prinzipien der Reversibilität in der Evolution und das Dollo'sche Gesetz. Berlin, 1925. — Élet, szerelem, halál. Biologia. Bp., 1927.

Irod.: SZABÓ 225-235. — Pongrácz S.: Dr. báró F. G., 1894-1932. ÁKözl, 1932/3-4. 199-204. — Boros I. - Dely O. Gy.: Einige Vertreter der ungarischen Zoologie an der Wende des 19.-20. Jahrhunderts und die wissenschaftshistorische Bedeutung ihrer Tätigkeit II. G. Gy. F. (1894-1932). Vertebrata Hungarica, 1968/1-2. 45-142. — Dely O. Gy.: Die wissenschaftliche und literarische Tätigkeit von G. F. auf dem Gebiete der Zoologie. Vertebrata Hungarica, 1968/1-2. 13-43. — Dely O. Gy.: In commemoration of the centenary of G. Gy. F.'s birth. Annales Historico-Naturales Musei Nationalis Hungarici, 1994. 145-151.

PTE Egyetemi Almanach

Felvinczi Takács Zoltán

(Felvinczi Takáts Zoltán), Nagysomkút 1880.04.07. – Budapest, 1964.12.04. **Alk.:** ETE BNYTK Magyar Történelmi Intézet (1925–1939). **Dipl.:** BTE BTK, magyar irodalom és művészettörténet 1904. **Tanulmányutak:** Olaszország; Németország; Svájc; Ausztria; Hollandia, Belgium; London; Róma; Berlin; Berlin, München; Bulgária; Isztambul; Szófia; Törökország, Görögország; London; távol-keleti út (India, Kína, Japán). **Habilitáció:** 1926. **Egy. tanár:** ETE BNYTK c. ny. rk. tanár (1939). **Szakmai szerv. tag:** Kőrösi Csoma Társaság; Magyar Régészeti és Művészettörténeti Társaság; Magyar Nippon Társaság; Gesellschaft für Ostasiatische Kunst (Berlin); China-Institut (Frankfurt); Bolgár Régészeti Intézet, levelező tag; Magyar Keleti Társaság. **Távozás:** 1939. FJTE BNYTK Művészettörténeti Tanszékének ny. r. tanára **Szerk.:** Távol Kelet (A Magyar Nippon Társaság folyóirata). **Kut. terület:** művészettörténet.

F.M.: Schongauer szerepe Dürer fejlődésében. Doktori értekezés. Bp., 1903. — Dürer. Bp., 1909. — Japán művészeti kiállítás, 1910 máj. Bp., 1910. — A Magyar Történelmi Képcsarnok katalógusa. Bp., 1923. — A Hopp Ferenc keletázsiai művészeti múzeum. Bp., 1923.

Irod.: SZABÓ 922-939. — László G.: Emlékezés F. T. Z.-ra (1880-1965 [sic!]). Archaeologiai Értesítő, 1965/2. 217. — Z. F. T. (1880-1904). Az Iparművészeti Múzeum és a Hopp Ferenc Keletázsiai Művészeti Múzeum évkönyve, 1965/8. 119-120. — Ferenczy L.: F. T. Z. (1880-1964). Művészettörténeti Értesítő, 1966/2. 139. — Horváth T.: F. T. Z., Ázsia művészetének első magyar szakértője és tudósa. Művészettörténeti Értesítő, 1969/3. 225-232.

Fülep Lajos

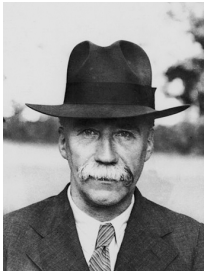

Budapest 1885.01.23. – Budapest, 1970.10.07. **Alk.:** ETE BNYTK Filozófiai Intézet (1932–1940). **Dipl.:** BTE BTK, bölcsészdoktori oklevél 1912; Református Teológiai Akadémia, lelkészi oklevél 1918. **Tanulmányutak:** Párizs; Anglia; Németország; Párizs; Firenze; Róma. **Habilitáció:** 1932. **MTA lev. tag:** 1948. **Kitünt.:** Baumgarten-díj (1930); Kossuth-díj (1957); Magyar Örökség-díj, posztumusz (2001). **Távozás:** 1940. 1940-ben az ETE BNYTK megszűnése **Főszerk.:** Művészettörténeti Értesítő; Acta Historiae Artium. **Szerk.:** A szemle; Válasz. **Kut. terület:** művészettörténet, művészetfilozófia, esztétika.

F.M.: Nietzsche Frigyes: A tragédia eredete, vagy görögség és pesszimizmus. Ford. és bev. tanulmánnyal ellátta F. L. Bp., 1910. — Magyar művészet. Bp., 1923. — A művészet forradalmától a nagy forradalomig, I-II. Bp., 1974. — Rippl-Rónai, Csontváry, Derkovits. Bp., 1975. — Művészet és világnézet. Cikkek, tanulmányok, 1920-1970. [Vál., szerk., a jegyzeteket, a bibliográfiát és a névmutatót összeáll. Tímár Á.] Bp., 1976.

Irod.: SZABÓ 265-267. — Fodor A.: Ezer este F. L.-sal, I-II. Bp., 1986. — F. L. levelezése. [Szerk., a jegyzeteket és a mutatókat összeáll. F. Csanak D.] Bp., 1990-2007. — Tüskés T.: Kedves Professzor Úr. Írások F. L.-ról. Pécs, 1995. — Tüskés T.: F. L. Magyar művészetének korabeli recepciója. Dunatáj, 1995/2-3. 4-8.

Gálos Rezső

(Goldschmidt Rezső), Budapest 1885.12.17. – Budapest, 1954.08.26. **Alk.:** ETE BNYTK Magyar Irodalomtörténeti Intézet (1928–1939). **Dipl.:** FJTE BNYTK, magyar és német nyelv és irodalom

PTE Egyetemi Almanach

szakos bölcsészdoktori és középiskolai tanári oklevél 1908. **Habilitáció:** 1928. **Kandidátus:** 1952. **Egy. tanár:** ETE BNYTK c. ny. rk. tanár (1933). **Szakmai szerv. tag:** MTA Irodalomtörténeti Bizottság; Budapesti Philologiai Társaság; Magyar Irodalomtörténeti Társaság; Délmagyarországi Történelmi és Múzeum Egyesület; Pécsi Janus Pannonius Társaság; temesvári Szabad Lyceum; temesvári Arany János Társaság; győri Kisfaludy Irodalom Kör; kaposvári Berzsenyi Dániel Társaság. **Távozás:** 1939. A második zsidótörvény miatt 1939-ben nyugdíjazták. **Szerk.:** 1930-1937: Győri Szemle. **Kut. terület:** irodalomtörténet, a 18. század és a 19. század első felének irodalma, a 18. századi magyar irodalom német forrásai.

F.M.: Szentjóbi Szabó László élete és munkái. Bp., 1911. — Szentjóbi Szabó László költeményei. Életrajzi bevezetéssel és jegyzetekkel ellátva kiadta G. R. Bp., 1911. — A magyar irodalom története felső kereskedelmi iskolák számára. Bp., 1922. [Társszerz.: Császár E. — Legrégibb bibliafordításunk. Bp., 1926. — Mikes Kelemen Törökországi levelei. Bp., 1930.

Irod.: SZABÓ 270-280. — Szauder J.: G. R. (1885-1954). ItK, 1954/4. 475–476. — Szauder J.: G. R. rövid életrajza és fő művei. ItK, 1954/4. 476. — Barta J.: G. R. (1885-1954). Irodalomtörténet, 1955/1. 110-112.

Gebhardt Antal

Pécs 1887.04.09. – Pécs, 1972.02.22. **Alk.:** ETE BNYTK Földrajzi Intézet (1933–1938). **Dipl.:** FJTE JÁK, jog- és államtudomány 1910; ETE BNYTK, bölcsészdoktori oklevél biológia–őslénytan és állatföldrajz tárgykörből 1929. **Tanulmányutak:** Rovigno; Split; Adriai szigetek. **Habilitáció:** 1933. **Tud. doktora:** 1963. **Szakmai szerv. tag:** Magyar Rovartani Társaság; Magyar Barlangkutató Társulat; Société des sciences naturelles du Maroc. **Kitünt.:** Munka Érdemrend arany fokozata (1967). **Távozás:** 1938. - **Kut. terület:** állattan, rovartan, barlangbiológia.

F.M.: Az abaligeti barlang élővilága. Bp., 1934. — Malakofaunisztikai és ökológiai vizsgálatok a Mecsek hegységben és a Harsányi hegyen. Pécs, 1958. — Cönológiai vizsgálatok a Mecsek-hegység patakjai mentén elterjedt Mollusca-állományon. Bp., 1960. — Faunisztikai és ökológiai vizsgálatok a Misina- és Tubestetőn (Mecsek hegység). Janus Pannonius Múzeum Évkönyve (1964). Pécs, 1965. 7-30. — Varga Lajos mikrofaunisztikai vizsgálatai az Abaligeti barlangban. Janus Pannonius Múzeum Évkönyve (1964). Pécs, 1965. 31-37.

Irod.: SZABÓ 282-286. — Vass A.: Dr. G. A. (1887-1972). Soosiana, 1973/1. 9-10. — PL I. 259-260. — Vass A.: Emlékezés G. A.-ra 1887-1972. PSzle, 2004/3. 41-43.

Prinz Gyula

Rábamolnári 1882.01.11. – Budapest, 1973.12.31. **Alk.:** ETE BNYTK Földrajzi Intézet (1918–1940). **Dipl.:** Breslaui (Wroclaw) Egy., bölcsészdoktori oklevél 1904. **Tanulmányutak:** az Almássy-féle közép-ázsiai expedíció tagja; önálló közép-ázsiai expedíció; Skócia, Izland; Macedónia; Olaszország; Skandinávia; Oroszország; Németország; Franciaország. **Habilitáció:** 1918. **Kandidátus:** 1952. **Tud. doktora:** 1955. **Egy. tanár:** ETE BNYTK ny. r. tanár (1918). **MTA lev. tag:** 1935. **Egy. tisztség:** igazgató (ETE BNYTK Földrajzi Intézet 1918–1940); dékán (ETE BNYTK 1919–1920); dékán (ETE BNYTK 1933–1934); dékán (ETE BNYTK

PTE Egyetemi Almanach

1934–1935); rektor (ETE 1935–1936). **Szakmai szerv. tag:** Magyar Földrajzi Társaság; Magyar Turista Egyesület; Országos Felsőoktatási Tanács; Országos Ösztöndíjtanács. **Kitünt.:** Magyar Érdemrend Középkeresztje (1936); Lóczy-érem (1939); József Attila Emlékérem (1950); Munka Érdemrend (1954). **Távozás:** 1940. A kolozsvári FJTE BNYTK Földrajzi Intézetének vezetője **Kut. terület:** földrajztudomány, geológia.

F.M.: Utazásaim Belső-Ázsiában. Bp., 1911. — Ázsia szívében. Bp., 1912. — Magyarország földrajza. A magyar föld és életjelenségeinek leírása. Bp., 1914. — Budapest földrajza. Bp., 1914. — Pro Hungaria. Magyarország igazsága. Szózat a békekonferenciához. Pozsony, 1918.

Irod.: SZABÓ 784-792. — Somogyi S.: P. Gy., a földrajztudomány egyetemes művelője. FKözl, 1984/1. 5–9. — Krajkó Gy.: P. Gy. gazdaságföldrajzi kutatásai. Földrajzi Közlemények, 1984/1. 10–13. — Szedekényi T.: P. Gy. és a magyar földtan. Földtani Közlöny, 1984/3. 375-383. — Sragner M.: P. Gy. bibliográfia. Pécs, 1998.

Thienemann Tivadar

(Theodore Thass-Thienemann), Budapest 1890.05.01. – Boston (West Roxbury), 1985.03.29. **Alk.:** ETE BNYTK Német Intézet (1918–1934). **Dipl.:** BTE BTK, német–francia szakos középiskolai tanári oklevél 1912; BTE BTK, német filológiai bölcsészdoktori oklevél 1913. **Ösztöndíjak:** 1912-1913. állami ösztöndíj a berlini egyetemen. **MTA lev. tag:** 1923. **Egy. tisztség:** igazgató (ETE BNYTK Német Intézet 1918–1934); dékán (ETE BNYTK 1925–1926). **Szakmai szerv. tag:** Minerva Társaság; Magyar Filozófiai Társaság; Magyar Protestáns Irodalmi Társaság; Tudományos Társulatok és Intézmények Országos Szövetsége. **Kitünt.:** Corvin-koszorú (1930). **Távozás:** 1934. A PPTE BTK-n a német irodalom ny. r. tanára és a Német Irodalomtörténeti és Nyelvészeti Intézet igazgatója **Főszerk.:** Minerva. **Szerk.:** Egyetemes Philológiai Közlöny; Tudományos Gyűjtemény (Pécs). **Kut. terület:** irodalomtudomány, irodalomtörténet, pszichológia, nyelvfilozófia.

F.M.: Német és magyar nyelvújító törekvések. Bp., 1912. — Mohács és Erasmus. A Magyar Tudományos Akadémiában 1924. március 31-én bemutatott székfoglaló értekezés. Pécs, 1925. — Irodalomtörténeti alapfogalmak. Bp., 1930. — The Subconscious Language. Boston, 1967. — Az utókor címére. T. T. hátrahagyott életrajzi feljegyzései. Sajtó alá rend. Koncz L. [Pécs], 2010.

Irod.: SZABÓ 945-949. — Halász E.: T. T. 1890-1985. Irodalomtörténet, 1985/4. 1026-1030. — Csibra I.: A szellemtörténeti irodalomtudomány klasszikus művéről (T. T.: Irodalomtörténeti alapfogalmak). Irodalomtörténet, 1990/1. 164-169. — BENKE 202-204. — MEMORIA 29.

Wagner János

Budapest 1906.11.22. – Budapest, 1948.10.06. **Alk.:** ETE BNYTK Állattani Intézet (1929–1933). **Dipl.:** ETE BNYTK, bölcsészdoktori oklevél biológia–paleontológia–geológia tárgykörből 1928. **Tanulmányutak:** Közép- és Dél-Európa; Adriai-tenger; Törökország; Kis-Ázsia. **Ösztöndíjak:** 1929, 1931 - belföldi ösztöndíj; 1930 - bécsi ösztöndíj (Collegium Hungaricum). **Habilitáció:** 1934. **Szakmai szerv. tag:** National Geographic Society; Királyi Magyar Természettudományi Társulat; Tisza István Tudományos Társaság; Szent István Akadémia. **Távozás:**

PTE Egyetemi Almanach

1933. 1933-tól a Magyar Nemzeti Múzeum állattárának gyakornoka **Kut. terület:** állattan, biológia.

F.M.: Újabb adatok a magyarországi Limnaeák ivarszerveinek anatomiájához. ÁKözl, 1927/1-2. 29-39., 107-108. — Faunisztikai adatok Közép-Ázsiából. ÁKözl, 1928/3-4. 157-160., 206. — Vizsgálatok a Tihany-környéki vizicsigák köréből. A Magyar Biológiai Kutatóintézet Munkái, 1928/1. 92-103. — Lymnaea tanulmányok. ÁKözl, 1928/1-2. 21-38. — Faunisztikai közlemények. ÁKözl, 1929/3-4. 156-164.

Irod.: SZABÓ 1047-1051. — Rotarides M.: J. W. Fragmenta Faunistica Hungarica, 1948/3-4. 94-95. — MÉL II. 1019. — Wagner M.: Dr. W. J. (1906-1948) emlékének. Soosiana, 1981/9. 71-72.

Wallner Ernő

Királyfalva 1891.02.10. – Budapest, 1982.05.24. **Alk.:** ETE BNYTK Földrajzi Intézet, magántanár (1938–1940). **Dipl.:** BTE BTK, földrajz-természetrajz szakos középiskolai tanár 1913; PPTE BTK, bölcsészdoktori oklevél 1925. **Ösztöndíjak:** 1909-1913: Eötvös-Collegium, ösztöndíjas. **Habilitáció:** 1938. **Kandidátus:** 1957. **Szakmai szerv. tag:** Magyar Földrajzi Társaság. **Távozás:** 1940. Utóbb a PPTE Földrajzi Intézetének professzora **Kut. terület:** földrajztudomány.

F.M.: A felsőőrvidéki magyarság települése. FKözl, 1926. 1-36. — A Bakony gazdasági életének földrajza. Pécs, 1937. — A Bakony erdőtakarójának átalakulása a XVIII. század végéig. FKözl, 1941/1. 1-29. — A Bakony erdőtakarójának jelen képe. FKözl, 1943/4. 260-277. — Községszintű (járási) gazdasági földrajzi vizsgálatok tárgyköre és módszere. FKözl, 1957/3. 227-257.

Irod.: SZABÓ 1051-1053. — Tatai Z.: W. E., a településföldrajz kutatója. Falu - Város - Régió, 2002/9. 17-20. — Csiszár M.: Húsz éve hunyt el a pannon táj földrajztudósa, W. E. Comitatus. Önkormányzati szemle, 2003/11-12. 117-119. — Tatai Z. (vál., szerk.): Emlékezés W. E.-re. Élete és munkássága. Veszprém, 2003. — Tatai Z.: A településföldrajz ikercsillagai: Mendöl Tibor - W. E. A földrajz tanítása. Módszertani folyóirat, 2006/1. 24-30.

Weszely Ödön

(Vészi Ödön (írói álnév)), Budapest 1864.08.23. – Budapest, 1935.03.06. **Alk.:** ETE BNYTK Pedagógiai Intézet (1918–1935); ETE BNYTK Filozófiai Intézet (1921–1921). **Dipl.:** BTE BTK, bölcsészdoktori oklevél magyar irodalom, német filológia és esztétika tárgykörökből 1894. **Tanulmányutak:** Jéna. **Habilitáció:** 1910. **Egy. tanár:** ETE BNYTK ny. r. tanár (1918). **Egy. tisztség:** igazgató (ETE BNYTK Pedagógiai Intézet 1918–1935); igazgató (ETE BNYTK Filozófiai Intézet mb. 1921–0); dékán (ETE BNYTK 1923–1924); dékán (ETE BNYTK 1924–1925); igazgató (ETE BNYTK Középiskolai Tanárképző Intézet 1925–1935); rektor (ETE 1929–1930). **Szakmai szerv. tag:** Magyar Pedagógiai Társaság; Gyermektanulmányi és Gyakorlati Lélektani Társaság; Magyar Filozófiai Társaság; Société Belge de Pédotechnie; Internationale Vereinigung für Psychologie und Psychotechnik; Népművelő Társaság; Országos Szabadoktatási Tanács; Országos Testnevelési Bizottság; Rajztanárviszgáló Bizottság; Budapesti Zeneegyesület; Magyar Gyorsírók Egyesülete; Hadifogolygyámolító Hivatal könyvosztálya; Vöröskereszt; MTA Filozófiai Bizottság. **Távozás:** 1921. Rövid ideig a PPTE BTK Pedagógiai Tanszékének ny. r. tanára **Főszerk.:** Népművelés. **Szerk.:** Magyar Paedagogia (1907-1912). **Kut.**

PTE Egyetemi Almanach

terület: neveléstudomány.

F.M.: Stilisztika polgári iskolák és felsőbb leányiskolák számára. Bp., 1893. — Írásbeli dolgozatok psychológiája. Bp., 1902. — A grammatica szerepe a paedagógiában. Bp., 1905. — Népiskolai neveléstan, tanítástan és módszertan, tanító- és tanítónőképző intézetek számára. Bp., 1905. — A modern pedagógia útjain. Tanulmányok. Bp., 1909.

Irod.: Kornis Gy.: Gyászbeszéd W. Ö. ravatalánál. Magyar Paedagogia, 1935. 49-51. — SZABÓ 1056-1070. — Vincze L.: Vázlat W. Ö.-ről (1867-1935). MPed, 1980/1. 69-186. — Bábosik I.: Személyiségértelmezés és nevelési koncepció összefüggései W. Ö. neveléselméleti munkáiban. PedSzle, 1985/6. 553-564. — Németh A.: W. Ö. pedagógiai rendszere és a gyermektanulmány. PedSzle, 1989/7-8. 679-689.

Zolnai Gyula

Nagysomkút 1862.12.03. – Budapest, 1949.12.24. **Alk.:** ETE BNYTK Magyar Nyelvtudományi Intézet (1918–1930); ETE BNYTK Magyar Irodalomtörténeti Intézet (1923–1923). **Dipl.:** BTE BTK, magyar nyelv és irodalom és latin szakos bölcsészdoktori és középiskolai tanári oklevél 1887. **Tanulmányutak:** Svédország; Finnország; Finnország; Finnország. **Habilitáció:** 1895. **Egy. tanár:** ETE BNYTK ny. r. tanár (1918). **MTA lev. tag:** 1897. **MTA r. tag:** 1924. **Egy. tisztség:** igazgató (ETE BNYTK Magyar Nyelvtudományi Intézet 1918–1930); igazgató (ETE BNYTK Magyar Irodalomtörténeti Intézet, mb. 1923–1923). **Szakmai szerv. tag:** Suomalais-ugrilainen Seura (Finnugor Társaság); Suomalaisen Kirjallisuuden Seura (Finn Irodalmi Társaság); Magyar Nyelvtudományi Társaság. **Kitünt.:** MTA Sámuel-díj (1883). **Nyugdíj:** 1930. **Szerk.:** Magyar Nyelv. **Kut. terület:** összehasonlító nyelvészet, finnugrisztika.

F.M.: Szómagyarázatok. Bp., 1890. — Mátyusföld nyelvjárása. Bp., 1891. — Nyelvemlékeink a könyvnyomtatás koráig. Bp., 1894. — Az új Nagy szótár föladatáról. [Akadémiai székfoglaló] Bp., 1899. — Magyar Oklevél-szótár. Bp., 1902-1906.

Irod.: Klemm A.: Z. Gy. (Születésének hetvenedik évfordulójára.) Magyar Nyelv, 1932/9-10. 257-259. — SZABÓ 1086-1100. — ÚMIL III. 2315. — Figler Cs.: Z. Gy. nyelvtudós. PSzle, 2002/3. 8-11.

Máté Károly

Simonmajor 1896.11.17. – Budapest, 1987.06.01. **Alk.:** ETE BNYTK Német Intézet (1923–1932); ETE BNYTK magántanár (1933–1940). **Dipl.:** BTE BTK, magyar-német szakos középiskolai tanári oklevél 1920; ETE BNYTK, bölcsészdoktori oklevél 1925. **Tanulmányutak:** Berlin. **Habilitáció:** 1933. **Szakmai szerv. tag:** Magyar Sajtótudományi Társaság; Janus Pannonius Társaság; Minerva Társaság; Magyar Filozófiai Társaság. **Távozás:** 1940. - **Főszerk.:** Magyar Könyvbarátok Diárium. **Szerk.:** Dombóvári Hírlap; Minerva; Tudományos Gyűjtemény; Sajtótudományi Könyvtár. **Kut. terület:** irodalom-, szellem- és sajtótörténet, a hírlapirodalom története..

F.M.: A magyar önéletírás kezdetei, 1585-1750. Pécs, 1926. — Irodalomtörténet-írásunk kialakulása. Bp., 1928. — A könyv morfológiája. Bp., 1930. — Az első magyarországi hírlap kérdése. Bp., 1945. — Sajtó és nevelés. Bp., 1947.

Irod.: SZABÓ 659-661. — Kicsi S.: M. K. emlékezete. A Könyv, 1987/3. 95-97.

PTE Egyetemi Almanach

Mészáros Ede, vitéz

(Weissberger Ede), Fehértempom 1889.03.28. – Debrecen, 1964.07.22. **Alk.:** ETE BNYTK magántanár (1932–1940). **Dipl.:** BTE BTK, görög-latin-magyar szakos középiskolai tanári oklevél 1920. **Tanulmányutak:** Olaszország; Görögország; Ausztria; Dalmácia. **Habilitáció:** 1932. **Szakmai szerv. tag:** Klasszikus Műveltség Barátai; Filológiai Társaság. **Távozás:** 1940. A TITE BTK Görög-latin Philológiai Szemináriumának ny. r. tanára **Kut. terület:** görög és latin filológia, a középkori latinság problémái.

F.M.: A horatiusi satira sermója. Pécs, 1932. — A kétezeréves Quintus Horatius Flaccushoz. Pécs, 1935. — Sopianae, Pécs rómaikori neve. Pécs, 1936. — Qua ratione Anonymus Hungarus in conscribendis Gestis suis Sacra Scriptura usus sit. Pécs [Quinqueecclesiae], 1936. — Vergilius eschatológiájához. Egyetemes Philologiai Közlöny, 1936. 268-284.

Irod.: SZABÓ 674-679. — Mudrák J.: Egy elfelejtett klasszika-filológus: M. E. (1889-1964). Debreceni Szemle, 2003/1. 52-57.

Molnos Lipót

(Müller Lipót, Molnosy Müller Lipót, Molnos-Müller Lipót), Váradles 1897.06.16. – Budapest, 1982.10.16. **Alk.:** ETE BNYTK francia lektor (1924–1930); ETE BNYTK Könyvtár (1924–1930); ETE BNYTK magántanár (1937–1940). **Dipl.:** PPTE BTK, bölcsészdoktori oklevél 1921; PPTE BTK, magyar-francia szakos középiskolai tanári oklevél 1922. **Habilitáció:** 1937. **Szakmai szerv. tag:** École Nationale de Langues Vivantes Orientales. **Távozás:** 1940. 1927-tól a párizsi Magyar Intézet igazgatója. **Szerk.:** Revue des Études Hongroises (1933-1944). **Kut. terület:** irodalomtörténet, francia-magyar történelmi és kulturális kapcsolatok .

F.M.: Francia politikai eszmék a reformkor irodalmában. Bp., 1923. — Petőfi politikai költészete és Béranger. Bp., 1924. — II. Rákóczi Ferenc a korabeli francia irodalomban. In: Lukinich I. - Mikes J. - Ravasz L. (szerk.): Rákóczi Emlékkönyv, II. Bp., 1935. 337-374. — Anthologie de la prose hongroise. Párizs, 1938. [Összeáll.: Hankiss J.-sal] — A műszeripari dokumentáció és tájékoztatás forrásai. Bp., 1961. [Társszerz.: Györe P.]

Irod.: SZABÓ 696-697. — Ablonczy B.: A Párizsi Magyar Intézet kezdetei. M. L. igazgatósága (1927-1943). In: Gálffy L. - Sáringer J. (szerk.): Fehér lovag: tanulmányok Csernus Sándor 65. születésnapjára. Szeged, 2015. 403-421.

Prohászka Lajos

(Prochaska, Ludwig Georg), Brassó 1897.03.02. – Budapest, 1963.06.16. **Alk.:** ETE BNYTK magántanár (1929–1931). **Dipl.:** BTE BTK, görög-latin-filozófia szakos középiskolai tanári és bölcsészdoktori oklevél 1919. **Tanulmányutak:** Berlin; Németország; Berlin; Németország; Franciaország; Anglia. **Habilitáció:** 1929. **MTA lev. tag:** 1939. **Szakmai szerv. tag:** Magyar Paedagogiai Társaság; Magyar Filozófiai Társaság. **Távozás:** 1931. - **Főszerk.:** Athenaeum (1931-1940). **Szerk.:** Egyetemi Élet (1938-1943). **Kut. terület:** pedagógia, kultúrfilozófia, könyvtártudomány.

F.M.: Az élet mint tett és mű. Bp., 1926. — Zur Theorie des Gegenstandes. Berlin, 1927. — Vallás és kultúra. Leopold Ziegler filozófiája. Bp., 1928. — Pedagógia mint

PTE Egyetemi Almanach

kultúrfilozófia. Bp., 1929. — A lélek és az abszolutum. Bp., 1930.

Irod.: SZABÓ 792-795. — Faludi Sz.: P. L. (1897–1963). Köznevelés, 1963/13–14. 426. — Galicza P.: Pedagógia, kultúrfilozófiai alapon: P. L. elméletéről. Világosság, 1976/8-9. 551-555. — PedLex III. 502–503. — Kovács L.-né Vermes S.: Száz éve született P. L. MPed, 1997/3-4. 351-354.

Telegdi-Róth Károly

(Róth Károly, Telegdi-Roth Károly), Budapest 1886.11.14. – Budapest, 1955.09.28. **Alk.:** ETE BNYTK magántanár (1926–1928). **Dipl.:** BTE BTK, természetrajz–kémia szakos középiskolai tanári oklevél 1908; BTE BTK, bölcsészdoktori oklevél föld- és őslénytan, ásványtan, kőzettan tárgykörökből 1909. **Habilitáció:** 1926. **Kandidátus:** 1952. **MTA lev. tag:** 1931. **Szakmai szerv. tag:** Magyarhoni Földtani Társulat; Kir. M. Természettudományi Társulat; Országos Bányászati és Kohászati Egyesület; Magyar Barlangkutató Társulat. **Kitünt.:** Magyar Érdemrend lovagkeresztje (1939). **Távozás:** 1928. 1926-tól a TITE BTK-n az ásvány- és földtan ny. r. tanára **Kut. terület:** geológia, kőszénföldtan, paleontológia..

F.M.: Kőhalom környékének geológiai viszonyai. Bp., 1909. — A Rézhegység északi oldala. Bp., 1912. — A Rézhegység északkeleti és déli oldala. Bp., 1913. — Felső-oligocén fauna Magyarországból. Bp., 1914. — Az esztergomvidéki szénterület bányaföldtani viszonyai. Bp., 1922. [Társszerz.: Rozlozsnik P., Schréter Z.]

Irod.: SZABÓ 823-827. — Horusitzky F.: T. R. K. emlékezete. Földtani Közlöny, 1957/3. 247-253. — Dudich E.: Megemlékezés T.-R. K.-ról. Földtani Közlöny, 1985/3. 315-326. — Boda J.: Megemlékezés T.-R. K.-ról születésének centenáriumán. Földtani Tudománytörténeti Évkönyv, 1988. 203-212. — T.-R. K. Élet és tudomány, 2005/37. 1171.

Strömpl Gábor

Nagyszentmihály 1885.12.12. – Jászvásár, 1945.08.22. **Alk.:** ETE BNYTK Földrajzi Intézet (1918–1920). **Dipl.:** BTE BTK, bölcsészdoktori oklevél 1909. **Tanulmányutak:** Bécs. **Habilitáció:** 1930. **Szakmai szerv. tag:** Magyarországi Kárpát Egyesület; Magyar Turista Szövetség; Magyarhoni Földtani Társulat Barlangkutató Bizottsága; Magyar Barlangkutató Társulat; Magyar Földrajzi Társaság. **Kitünt.:** Magyar Turista Szövetség jubiláris emlékplakettje (1933); II. osztályú Sport Érdemérem (1944). **Távozás:** 1920. - **Kut. terület:** geográfia, térképészet, barlangkutatás.

F.M.: Zemplénmegyei barlangok és sziklaodúk. Földtani Közlöny, 1910/9-10. 565-570., 599-605. — A Vargyas Szurdoka. FKözl, 1912. 223-226. — Előzetes jelentés az 1911. év nyarán az abauj-gömöri barlangvidéken végzett barlang kutatásokról. Földtani Közlöny, 1912/4. 325-330., 349-355. — Barlangok alakulása, pusztulása. Uránia, 1913. 292-303. — A homoródalmási barlangrendszer és kialakulása. Barlangkutatás, 1913/3. 107-116., 133-140.

Irod.: SZABÓ 878-881. — Polgárdy G. (szerk.): Magyar Turista Lexikon. Bp., 1941. 181. — Haltenberg M.: In memoriam. FKözl, 1948/1. 1-11. — Székely K.: 100 éve történt. Karszt és Barlang, 1985/1-2. 68-69. — ÚMÉL VI. 1304-1305.

PTE Egyetemi Almanach

Simor Ferenc

(Stickel Ferenc), Siklós 1901.11.26. – Pécs, 1978.05.28. **Alk.:** ETE BNYTK Földrajzi Intézet, külső munkatárs (1923–); ETE JÁK magántanár (1948–). **Dipl.:** Budapesti Tanítóképző Főiskola, földrajz, természetrajz és vegytan szakos polgári iskolai tanári oklevél 1923; ETE BNYTK, bölcsészdoktorátus 1934. **Habilitáció:** 1940. **Kandidátus:** 1957. **Szakmai szerv. tag:** Magyar Meteorológiai Társaság. **Kitünt.:** Eötvös József-díj (1923); Steiner Lajos-emlékérem (1958). **Távozás:** ?. FJTE BTK **Kut. terület:** agrometeorológia, klimatológia.

F.M.: Pécs éghajlata, I–II. Pécs, 1935–1938. — Az advekciós és a sugárzási hatás visszatükröződése a hőmérsékleti anomáliák gyakorisági eloszlásában Magyarországon 1871-1950. Pécs, 1958. — A délkelet-dunántúli hőmérsékleti anomáliák gyakorisági eloszlásának vizsgálata makroszinoptikus értelmezéssel. Bp., 1958. — Adatok a Délkelet-Dunántúl éghajlatához. Bp., 1966. — A Mecsek hegység éghajlata. Pécs, 1974. [Társszerz.: Kéri M.]

Irod.: Lovász Gy.: Ki volt S. F.? (1901-1978). PSzle, 2001/4. 118-121. — Simon A.: Magyarországi meteorológusok életrajzi lexikonja. Bp., 2004. — Fodor F.: A magyar földrajztudomány története. Bp., 2006. 739-740.

Zolnai Béla

(Garázda Péter), Székesfehérvár 1890.03.10. – Budapest, 1969.05.26. **Alk.:** ETE BNYTK Magyar Irodalomtörténeti Intézet (1924–1925). **Dipl.:** BTE BTK, magyar-német-francia szakos középiskolai tanári oklevél 1913; BTE BTK, bölcsészdoktori oklevél 1914. **Tanulmányutak:** Franciaország; Ausztria, Csehszlovákia, Lengyelország, Svájc, Németország. **Habilitáció:** 1923. **Tud. doktora:** 1955. **Egy. tanár:** ETE BNYTK ny. r. tanár (1924). **MTA lev. tag:** 1940. **MTA r. tag:** 1948. **Egy. tisztség:** igazgató (ETE BNYTK Magyar Irodalomtörténeti Intézet, mb. 1924–1925). **Szakmai szerv. tag:** Minerva Társaság; Société de Linguistique (Párizs); Association des Ecrivains Francais de l'Étranger (Párizs); Magyar Nyelvtudományi Társaság; Philológiai Társaság; Magyar Irodalomtörténeti Társaság; Magyar Pszichológiai Társaság; Dugonics Társaság. **Kitünt.:** Sámuel-díj (1922); MTA irodalomtörténeti jutalma (1923). **Távozás:** 1925. FJTE BNYTK Francia Filológiai Intézetének vezetője **Szerk.:** Széphalom (1927-1942); Études Françaises. **Kut. terület:** nyelvesztétika, stilisztika, összehasonlító irodalomtörténet, a magyar és a francia irodalom története és kapcsolatai a 18–20. században, janzenizmus..

F.M.: A látható nyelv. Bp., 1926. — Mikes Kelemen. Fejezet az irodalmi gondolat történetéből. Bp., 1930. — A janzenizmus európai útja. Bp., 1933. — Szóhangulat és morfológia. Bp., 1936. — A magyar stílus. In: Szekfű Gy. (szerk.): Mi a magyar? Bp., 1939. [Hasonmás kiadás: 1992.] 217–262.

Irod.: SZABÓ 1083-1086. — Baróti D.: Z. B. (1890-1969). Irodalomtörténet, 1969/4. 959-961. — Németh G. B.: Z. B. (1890-1969). ItK, 1969/4. 519-520. — Benkő L.: Z. B. élete és munkássága. Bp., 1990. — SZEA I. 227.

Payr Sándor

PTE Egyetemi Almanach

Pápa 1861.02.23. – Pápa, 1938.01.30. **Alk.:** ETE EHK Egyetemes Keresztyén Egyháztörténeti Tanszék (1923–1930). **Dipl.:** Baseli Egy., teológia 1886. **Tanulmányutak:** Svájc. **Egy. tanár:** ETE EHK ny. r. tanár (1923). **Egy. tisztség:** tanszékvezető (ETE EHK Egyetemes Keresztyén Egyháztörténeti Tanszék 1923–1930). **Szakmai szerv. tag:** Magyar Protestáns Irodalmi Társaság; Magyar Luther Társaság; Dunántúli Evangélikus Lelkészegyesület; Soproni Irodalmi Kör; MTT. **Nyugdíj:** 1930. **Kut. terület:** egyetemes és magyar egyháztörténet, pietizmus, evangélikus énekügy.

F.M.: Hárfahangok. Bp., 1906. — A pietismus paedagogikája: Spener, Francke és a magyar pietista nevelők. Pozsony, 1908. — A soproni evangélikus egyházközség története. Sopron, 1917. — Szenczi Fekete István, a hitehagyott püspök: egy viharos életpálya I. Lipót és Thököly korából. Sopron, 1918. — A Dunántúli Evangélikus Egyházkerület története. I. köt. Sopron, 1924.

Irod.: Wiczián D.: P. S. (1861-1938). Soproni Szemle, 1938/3. 113-118. — SZABÓ 739-751. — KISS 46. — MEMORIA 112. — Szála E.: P. S. élete és munkássága (1861-1938). Soproni Szemle, 1998/3. 254-258.

Podmaniczky Pál, báró

Budapest 1885.03.16. – Sopron, 1949.10.03. **Alk.:** ETE EHK Vallástörténeti, Vallásbölcseleti és Keresztyén Neveléstudományi Tanszék (1928–1949); ETE EHK I. sz. Gyakorlati Teológiai Tanszék (1932–1933). **Dipl.:** Rostocki Egy., teológiai szakvizsga 1908; Soproni Evangélikus Teológiai Főiskola, teológiai tanári vizsga 1917; TITE RHK, teológiai doktorátus 1925. **Tanulmányutak:** Rostock. **Habilitáció:** 1910. **Egy. tanár:** ETE EHK ny. r. tanár (1928). **Egy. tisztség:** tanszékvezető (ETE EHK Vallástörténeti, Vallásbölcseleti és Keresztyén Neveléstudományi Tanszék 1928–1949); tanszékvezető (ETE EHK I. sz. Gyakorlati Teológiai Tanszék, mb. 1932–1933); dékán (ETE EHK 1931–1932); dékán (ETE EHK 1935–1936); dékán (ETE EHK 1940–1941). **Szakmai szerv. tag:** Bethánia Egyesület; Magyar Evangeliumi Keresztyén Misszió Szövetség; Magyar Protestáns Irodalmi Társaság; Christian Endeavor World Union; Magyar Luther Szövetség. **Szerk.:** Hajnal; Belmisszió; Mustármag; Missziói Lapok. **Kut. terület:** vallástörténet, vallásbölcsészet, neveléstudomány.

F.M.: A keresztyén istentisztelet lényege valláspszichológiai és dogmatikai alapon. Pozsony, 1917. — A reformáció neveléstörténeti jelentősége. Pozsony, 1917. — Megnyílt szemek (elbeszélések). Bp., 1923. — Vihar (elbeszélések). Bp., 1924. — A misszió tudományának vázlata. Bp., 1926.

Irod.: SZABÓ 771-772. — RAVASZ III. 283-284. — KISS 50. — MÉL II. 423-424. — BENKE 169-171.

Pröhle Károly, id.

PTE Egyetemi Almanach

Rábabogyoszló 1875.03.17. – Sopron, 1962.12.11. **Alk.:** ETE EHK Rendszeres Teológiai Tanszék (1923–1947); ETE EHK Vallástörténeti, Vallásbölcseleti és Keresztyén Neveléstudományi Tanszék (1923–1928). **Dipl.:** , teológiai tanári képesítés 1904; BTE BTK, bölcsészdoktori oklevél 1918. **Egy. tanár:** ETE EHK ny. r. tanár (1923).**Díszdoktor:** Lipcsei Egy. (1926). **Egy. tisztség:** tanszékvezető (ETE EHK Vallástörténeti, Vallásbölcseleti és Keresztyén Neveléstudományi Tanszék, mb. 1923–1928); tanszékvezető (ETE EHK Rendszeres Teológiai Tanszék 1923–1946); dékán (ETE EHK 1926–1928); dékán (ETE EHK 1932–1933); dékán (ETE EHK 1937–1938); tanszékvezető (ETE EHK Rendszeres Teológiai Tanszék, mb. 1946–1947). **Szakmai szerv. tag:** Magyar Protestáns Irodalmi Társaság; Magyar Luther Társaság; Magyar Filozófiai Társaság; Nemzetközi Jóbarátság Egyházi Szövetsége; World Conference on Faith and Order; Országos Ösztöndíjtanács; Soproni Törvényhatósági Bizottság; Luther Akadémia. **Nyugdíj:** 1946. **Szerk.:** Keresztyén Igazság; Protestáns Szemle. **Kut. terület:** rendszeres teológia, vallás- és filozófiatörténet, vallásbölcselet.

F.M.: Rendszeres teológiai dolgozatok. Pozsony, 1906. — A szocializmusról és egyházunk szociális feladatairól. Pápa, 1906. — Optimizmus és pesszimizmus az evangélium világításában. Bp., 1922. — Pogányság, zsidóság, keresztyénség a nemzeti életre való vonatkozásban. Sopron, 1923. — A teológia létproblémája. Debrecen, 1926.

Irod.: SZABÓ 794-798. — KISS 48-49. — MÉL II. 446. — RAVASZ III. 314. — BENKE 178-180.

Sólyom Jenő

Kolozsvár 1904.07.25. – Budapest, 1976.12.24. **Alk.:** ETE EHK Egyházjogi és Magyar Protestáns Egyháztörténeti Tanszék (1938–1950). **Dipl.:** ETE EHK, teológia 1933. **Tanulmányutak:** Bazel. **Egy. tanár:** ETE EHK ny. rk. tanár (1938); ETE EHK ny. r. tanár (1941). **Egy. tisztség:** tanszékvezető (ETE EHK Egyházjogi és Magyar Protestáns Egyháztörténeti Tanszék 1938–1950); dékán (ETE EHK 1943–1944). **Szakmai szerv. tag:** Magyar Luther Társaság; Magyar Protestáns Irodalmi Társaság. **Távozás:** 1950. A Kar megszűnése után a Budapesti Evangélikus Teológiai Akadémia tanára **Szerk.:** Keresztyén Igazság (1935-1939). **Kut. terület:** egyházjog, magyar protestáns egyháztörténet (reformáció a 16. században).

F.M.: Az ágostai hitvallás magyar fordításai. Bp., 1930. — Luther és Magyarország. Bp., 1933. — A középiskolai vallásoktatás reformjáról. Bp., 1936. — Népi elv és egyházi szervezet. Bp., 1941. — Az osztályozás kérdése a vallásoktatásban. Bp., 1943.

Irod.: SZABÓ 863-864. — KISS 52. — MÉL III. 704. — Fabiny T.: Búcsúzunk S. J.-től. Evangélikus Élet, 1977/3. — Kovács J. L.: S. J. (1904-1977). ITK, 1978/2. 269-270.

Stráner Vilmos

PTE Egyetemi Almanach

Sopron 1866.04.08. – Sopron, 1932.02.04. **Alk.:** ETE EHK I. sz. Gyakorlati Teológiai Tanszék (1923–1932). **Dipl.:** Tübingeni Egy., teológia 1889. **Egy. tanár:** ETE EHK ny. r. tanár (1923).**Díszdoktor:** DTE Református Hittudományi Kar (1929). **Egy. tisztség:** tanszékvezető (ETE EHK I. sz. Gyakorlati Teológiai Tanszék 1923–1932); dékán (ETE EHK 1923–1926). **Szakmai szerv. tag:** Magyar Luther Társaság. **Főszerk.:** Evangélikus Egyházi Élet (1912-1918). **Szerk.:** Tapolcai Újság; Tiszántúli Hírlap; Hajdúföld. **Kut. terület:** gyakorlati teológia elvi kérdései, belmisszió, tanszabadság története.

F.M.: Javaslat a belmisszió tárgyában. Orosháza, 1898. — A Szentírás jelentősége és kezelése a gyakorlati teológia minden ágában. Sopron, 1910. — A tanszabadság a hazai protestáns főiskolákban a reformációtól napjainkig. Felsőőr, 1910. — A Biblia az élet könyve. Szentgotthárd, 1911. — Lelki fegyver (Háborús imakönyv). Sopron, 1914.

Irod.: SZABÓ 873-878. — KISS 47. — RAVASZ III. 328. — BENKE 196-198. — MEMORIA 114.

Wiczián Dezső

Csehberek 1901.09.23. – Budapest, 1961.12.07. **Alk.:** ETE EHK Egyetemes Keresztyén Egyháztörténeti Tanszék (1930–1950); ETE EHK Egyházjogi és Magyar Protestáns Egyháztörténeti Tanszék (1936–1938); ETE EHK Rendszeres Teológiai Tanszék (1948–1950). **Dipl.:** ETE EHK, teológia 1930. **Tanulmányutak:** Bécs (Magyar Történeti Intézet). **Habilitáció:** 1936. **Egy. tanár:** ETE EHK ny. rk. tanár (1936); ETE EHK ny. r. tanár (1940). **Egy. tisztség:** tanszékvezető (ETE EHK Egyetemes Keresztyén Egyháztörténeti Tanszék, mb. 1930–1936); tanszékvezető (ETE EHK Egyetemes Keresztyén Egyháztörténeti Tanszék 1936–1950); tanszékvezető (ETE EHK Egyházjogi és Magyar Protestáns Egyháztörténeti Tanszék, mb. 1936–1938); dékán (ETE EHK 1942–1943); tanszékvezető (ETE EHK Rendszeres Teológiai Tanszék, mb. 1948–1950). **Szakmai szerv. tag:** Magyar Filozófiai Társaság; Magyar Protestáns Irodalmi Társaság; Minerva Társaság; Magyar Luther Társaság. **Távozás:** 1950. A Kar megszűnése után a Budapesti Evangélikus Teológiai Akadémia tanára **Kut. terület:** egyetemes egyháztörténet.

F.M.: Luther mint professor. Bp., 1930. — Gusztáv Adolf. Protestáns Szemle, 1932. — Luther egyházfogalmának gyakorlati jelentősége. Lelkipásztor, 1933. — Luther lelki arcképe. Protestáns Szemle, 1936. — Szellemtörténet és egyháztörténet. In: A M. Kir. Erzsébet Tudományegyetem 1936/37. tanévi irataiból. Pécs, 1937. 86-95.

Irod.: SZABÓ 1070-1071. — KISS 51-52. — MÉL II. 1045. — RAVASZ III. 365. — BENKE 229-231.

Pálfy Miklós

Beled 1911.11.26. – Budapest, 1972.11.12. **Alk.:** ETE EHK Ószövetségi Írásmagyarázat és Teológiai Tanszék (1946–1950). **Dipl.:** ETE EHK, teológia 1937. **Egy. tanár:** ETE EHK ny. r. tanár (1950).**Díszdoktor:** Budapesti Teológiai Akadémia (1970). **Egy. tisztség:** tanszékvezető (ETE EHK Ószövetségi Írásmagyarázat és Teológiai Tanszék, mb. 1949–1950). **Távozás:** 1950. az EHK megszűnése után a Budapesti Evangélikus Teológiai Akadémia Ószövetségi Tanszékének vezetője **Főszerk.:** Lelkipásztor (1959-1967). **Szerk.:** Evangélikus Élet; Theológiai Szemle. **Kut. terület:** ószövetségi teológia, bibliográfia.

PTE Egyetemi Almanach

F.M.: Hungarian protestantism, its past and present (szerk.). Bp.-Pécs, 1956. [Társszerk.: Pap L.] — Héber nyelv- és gyakorlókönyv. Bp., 1963. — A Zsoltárok könyve: válogatott zsoltárok magyarázata. Bp., 1964. — Jeremiás próféta könyvének magyarázata, I–II. Bp., 1965–1969. — Bibliographische Seltenheiten der Hallenser Ungarischen Bibliothek. Halle, 1967.

Irod.: MÉL III. 587. — P. M. tb. teol. doktor. Lelkipásztor, 1971. — Szamosközi I.: D. Dr. P. M. Theológiai Szemle, 1973/5–6. — Sümeghy J.: P. M. (1911-1972). Soproni Szemle, 1973/3. 277-278.

Ferdinánd István

Gömörhosszúaszó 1911.11.25. – Gyúró, 1992.05.24. **Alk.:** ETE EHK Vallástörténeti, Vallásbölcseleti és Keresztyén Neveléstudományi Tanszék (1949–1950). **Dipl.:** ETE EHK, teológia 1941. **Egy. tisztség:** tanszékvezető (ETE EHK Vallástörténeti, Vallásbölcseleti és Keresztyén Neveléstudományi Tanszék, mb. 1949–1950). **Távozás:** 1950. Kar megszűnése **Szerk.:** Csittvári krónika (1952). **Kut. terület:** vallásfilozófia.

F.M.: A vallás és életforma. Pécs, 1941. — Hit és tudás a fakultatív vallásoktatás kérdésében. Evangélikus theológia, 1947/5. 12-16. — Ferdinánd L. - Glatz J. (összeáll.): Csittvári krónika, anno 1952. Bp., 2001. — A magyar filozófia atyja: Böhm Károly. Keresztyén Igazság, 1992/13. 27-29.

Irod.: F. I. nyolcvan éves. Keresztyén Igazság, 1992/13. 26. — Böröcz E.: Több mint szamizdat. Credo - Evangélikus Műhely, 2001/3-4. 167-169.

Budaker Oszkár

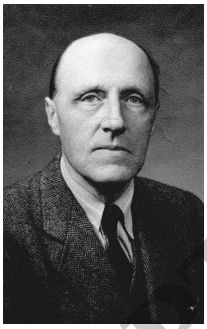

Felsőlövő 1896.10.04. – Sopron, 1952.09.08. **Alk.:** ETE EHK I. sz. Gyakorlati Teológiai Tanszék (1933–1934); ETE EHK II. sz. Gyakorlati Teológiai Tanszék (1942–1949). **Dipl.:** ETE EHK, teológia 1927; BTE BTK, magyar és német szakos középiskolai tanári oklevél . **Egy. tanár:** ETE EHK ny. r. tanár (1942). **Egy. tisztség:** tanszékvezető (ETE EHK I. sz. Gyakorlati Teológiai Tanszék, mb. 1933–1934); tanszékvezető (ETE EHK II. sz. Gyakorlati Teológiai Tanszék 1942–1949); igazgató (Evangélikus Teológusok Otthona 1942–1950). **Szakmai szerv. tag:** Luther Szövetség. **Nyugdíj:** 1949. **Kut. terület:** gyakorlati teológia.

F.M.: Néhány szó a lelkipásztori beteglátogatásról. Lelkipásztor, 1931. 100-104. — Világgyűlöletet hirdet a keresztyénség? Keresztyén Igazság, 1936/1. 169. — Az istentiszteletet megújító mozgalmak és azok bírálata. In: Harc az evangélikus istentiszteletért. Győr, 1942. 35-48. — Mi a konfirmáció? Lelkipásztor, 1947/6. 213-215. — A laikusok munkába állításának teológiai háttere. Lelkipásztor, 1950. 358-364.

Irod.: KISS 52-53. — RAVASZ III. 336-337. — Zoltán L.: B. O. (1896-1952). Soproni Szemle, 1999/1. 69-72. — Zoltán L. (összeáll.): Oszlop Isten templomában: B. O., 1896-1952, soproni evangélikus lelkész, teológiai tanár. Sopron, 2000. — Magassy S.: B. O. emlékezete. Keresztyén Igazság, 2000/46. 34-39.

PTE Egyetemi Almanach

Deák János

Sajógömör 1883.01.11. – Marcali, 1961.06.07. **Alk.:** ETE EHK Ószövetségi Írásmagyarázat és Teológiai Tanszék (1923–1949). **Dipl.:** Baseli Egy., bölcsészdoktori oklevél 1907. **Tanulmányutak:** Basel; Basel. **Egy. tanár:** ETE EHK ny. r. tanár (1923). **Egy. tisztség:** igazgató (Evangélikus Teológusok Otthona 1922–1942); tanszékvezető (ETE EHK Ószövetségi Írásmagyarázat és Teológiai Tanszék 1923–1949); dékán (ETE EHK 1930–1931); dékán (ETE EHK 1934–1935); dékán (ETE EHK 1939–1940); dékán (ETE EHK 1945–1946). **Szakmai szerv. tag:** Magyar Luther Társaság; Magyar Protestáns Irodalmi Társaság; Magyarországi Kékkereszt Társaság; Hallei Magyar Egylet; Társadalomtudományi Társulat. **Nyugdíj:** 1949. **Szerk.:** Józanság (Magyarországi Kékkereszt Egylet folyóirata). **Kut. terület:** ószövetségi teológia, bibliafordítás.

F.M.: Az állami felügyelet a protestáns felsőbb oktatásban. Eperjes, 1909. — A valláserkölcsi individualizmus az Ó-testamentumban. Eperjes, 1909. — Die Gottesliebe in den alten semitischen Religionen. Eperjes, 1914. — A háború és az Ó-Testamentom. Theológiai szaklap, 1915/3-4. 233-265. — Ótestamentumi írásmagyarázat, Izráel története és az ótestamentumi bibliai theológia újabb irodalma és problémái. Theológiai Értesítő, 1916.

Irod.: KISS 49. — SZABÓ 154-155. — RAVASZ III. — BENKE 52-54. — MEMORIA 109.

Jánossy Lajos

Komárom 1903.03.08. – Budapest, 1976.11.21. **Alk.:** ETE EHK I. sz. Gyakorlati Teológiai Tanszék (1934–1950). **Dipl.:** Uppsalai Egy., teológia 1927; ETE EHK, teológiai doktori oklevél 1932. **Tanulmányutak:** Koppenhága. **Egy. tanár:** ETE EHK ny. rk. tanár (1934); ETE EHK ny. r. tanár (1938). **Egy. tisztség:** tanszékvezető (ETE EHK I. sz. Gyakorlati Teológiai Tanszék 1934–1950); dékán (ETE EHK 1946–1949); igazgató (ETE EHK Északi Intézet 1946–1950). **Nyugdíj:** 1950. **Kut. terület:** evangélikus liturgia, az evangélikus egyház 16. századi története.

F.M.: Az evangélikus liturgia megújhodása történeti és elvi alapon. Bp., 1932. — Imádkozó egyház. Lelkipásztor, 1933. — A mindennapi istentisztelet. Lelkipásztor, 1934. — Az evangélikus gyülekezetek sajátos életformái a XVI. századbeli egyházi rendtartások nyomán. Pécs, 1936. — Régi magyar liturgikus imádságok az egyházi év ünnepére. Lelkipásztor, 1937.

Irod.: KISS 51. — SZABÓ 429-430. — MÉL III. 341-342. — Elhunyt J. L. Evangélikus Élet, 1976/51. — RAVASZ III. 332.

Karner Károly

PTE Egyetemi Almanach

(Karner Károly Frigyes, Karner F. Károly, Friedrich Karl Karner, Kovács Károly), Kőszeg 1897.03.03. – Sopron, 1984.10.25. **Alk.:** ETE EHK Újszövetségi Írásmagyarázat és Rendszeres Teológia Segédtudományainak Tanszéke (1924–1950). **Dipl.:** Lipcsei Egy., teológia szakos tanári oklevél 1923; PPTE BTK, bölcsészdoktori oklevél 1925; Lipcsei Egy., teológiai licenciátusi vizsga 1927. **Tanulmányutak:** Lipcse. **Habilitáció:** 1927. **Egy. tanár:** ETE EHK ny. rk. tanár (1929); ETE EHK ny. r. tanár (1932). **Egy. tisztség:** tanszékvezető (ETE EHK Újszövetségi Írásmagyarázat és Rendszeres Teológia Segédtudományainak Tanszéke, mb. 1924–1929); tanszékvezető (ETE EHK Újszövetségi Írásmagyarázat és Rendszeres Teológia Segédtudományainak Tanszéke 1929–1950); dékán (ETE EHK 1936–1937); dékán (ETE EHK 1941–1942); dékán (ETE EHK 1949–1950). **Szakmai szerv. tag:** Magyar Protestáns Irodalmi Társaság; Hittudományi Kar Hallgatói Ifjúsági Körének tanárelnöke. **Távozás:** 1950. A Kar megszűnése után a Budapesti Evangélikus Teológiai Akadémia tanára **Főszerk.:** Keresztyén Igazság (1934-1944). **Szerk.:** Theologia Hungarica. **Kut. terület:** újszövetségi írásmagyarázat és filológia, egyháztörténet; helytörténet (Sopron).

F.M.: A felekezetek Magyarországon a statisztika megvilágításában. Debrecen, 1931. — Máté evangéliuma. Sopron, 1935. — Evangélium, magyarság. Győr, 1942. — Állam és felsőbbség az Újszövetségben. Pécs, 1943. — A testté lett Ige. Bp., 1950.

Irod.: SZABÓ 444. — KISS 50. — RAVASZ III. — Veöreös I.: K. K. - tudós az egyház szolgálatában. Theologiai Szemle, 1985/3. 155-158. — Dóka Z.: lic. Dr. K. K. professzor halálának 10. évfordulóján. Keresztyén Igazság, 1994/24. 19-21.

Kiss Jenő

Szombathely 1889.07.01. – Sopron, 1978.01.22. **Alk.:** ETE EHK Újszövetségi Írásmagyarázat és Teológiai Tanszék (1923–1950). **Dipl.:** Lipcsei Egy., teológia 1913; BTE, teológiai tanári diploma 1918; DTE, teológiai doktorátus 1925. **Egy. tanár:** ETE EHK ny. rk. tanár (1923); ETE EHK ny. r. tanár (1927). **Egy. tisztség:** tanszékvezető (ETE EHK Újszövetségi Írásmagyarázat és Theológia Tanszék 1923–1950); dékán (ETE EHK 1928–1930); dékán (ETE EHK 1933–1934); dékán (ETE EHK 1938–1939); dékán (ETE EHK 1944–1945). **Szakmai szerv. tag:** Evangélikus Luther Társaság; Magyar Protestáns Irodalmi Társaság. **Kitünt.:** Pro Deo et Patria 1914-1918 (1922). **Nyugdíj:** 1950. **Kut. terület:** újszövetségi írásmagyarázat és teológia.

F.M.: Az antihellenisztikus apológia az őskeresztény egyházban. Pozsony, 1916. — Izrael vallásának viszonya a többi sémi népek vallásához. Sopron, 1918. — Pál apostol theológiájának eredete. Debrecen, 1925. — Pál apostol három arcképe az Újszövetségben. Debrecen, 1933. — Jézus feltámadása mint apologetikai probléma. Szentgotthárd, 1934.

Irod.: SZABÓ 480-481. — KISS 49-50. — RAVASZ III. 296. — BENKE 115-117. — MEMORIA 111.

Kovács Sándor

PTE Egyetemi Almanach

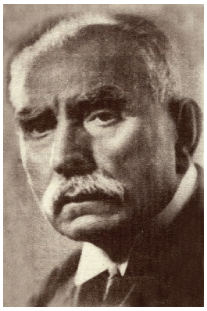

Nagyveleg 1869.05.20. – Budapest, 1942.03.31. **Alk.:** ETE EHK Egyházjogi és Magyar Protestáns Egyháztörténeti Tanszék (1923–1936). **Egy. tanár:** ETE EHK c. ny. r. tanár (1937). **Egy. tisztség:** tanszékvezető (ETE EHK Egyházjogi és Magyar Protestáns Egyháztörténeti Tanszék 1923–1936). **Szakmai szerv. tag:** Magyar Luther Társaság; Petőfi Társaság; Magyar Protestáns Irodalmi Társaság; MTT; Irodalomtörténeti Társaság; Turáni társaság; Magyar Evangélikus Egyesület; Hallei Magyar Egylet. **Nyugdíj:** 1936. **Szerk.:** Jó Pásztor (1899-); Evangélikus Őrálló (1905-1907); Ösvény (1913-1930); Evangélikus Családi Lap; Protestáns Esték. **Kut. terület:** evangélikus egyházjog, a reformáció és a magyar protestantizmus története.

F.M.: A soproni evangélikus lyceumi Magyar Társaság története. Sopron, 1890. — Jézus a világ világossága. Reformáció-ünnepi egyházi beszéd. Sopron, 1897. — Két anya harca a XVII. században. Kép a magyar protestantizmus történetéből. Pozsony, 1897. — A keresztyén ember gazdagsága. Balassagyarmat, 1900. — Keresztyén imádságoskönyv. Balassagyarmat, 1900.

Irod.: SZABÓ 542-547. — Dr. K. S. (1869-1942). Theologiai Szemle, 1942/2. 128. — KISS 47-48. — RAVASZ III. — MEMORIA 111.

Csikós Nagy Béla

Szeged 1915.09.09. – Budapest, 2005.05.28. **Alk.:** ETE JÁK magántanár (1943–1949). **Dipl.:** FJTE JÁK, állam- és jogtudomány 1937. **Habilitáció:** 1942. **Tud. doktora:** 1967. **MTA lev. tag:** 1982. **MTA r. tag:** 1987.**Díszdoktor:** Bécsi Egy. (1984). **Szakmai szerv. tag:** Magyar Közgazdasági Társaság; Nemzetközi Közgazdasági Társaság Végrehajtó Bizottsága; Osztrák Tudományos Akadémia. **Kitünt.:** Állami Díj (1970); Heller Farkas-díj (1995); Pro Renovanda Cultura Hungariae Alapítvány Fődíja (2003); Közgazdász Életműdíj (2005); Demény Pál-emlékérem - posztumusz (2005). **Távozás:** 1949. Országos Tervhivatal Közgazdasági Főosztályának vezetője **Kut. terület:** népgazdasági tervezés általános kérdései, helyi ipar sajátosságai.

F.M.: A termelékenység elméletének története. Szeged, 1938. — Szocialista árelmélet és árpolitika. Bp., 1974. — Új árforradalom árnyékában. Bp., 1978. — Gazdaságpolitika. Bp., 1982. — Power and Price. A Twentieth-Century Reinterpretation of Interconnected Phenomena. Bp., 1995. [Társszerz.: Elek P.]

Irod.: RAVASZ VII. 21. — Reform, rendszerváltás, modernizáció. Tanulmányok Cs.-N. B. akadémikus 80. születésnapjára. Bp., 1995. — Halm T.: Cs.-N. B. (1915-2005). MTud, 2005/10. 1295-1298.

Balás Károly Antal, sipeki

PTE Egyetemi Almanach

Balassagyarmat 1877.01.04. – Körmend, 1961.10.10. **Alk.:** ETE JÁK Közgazdaságtani és Statisztikai Tanszék (1914–1918). **Dipl.:** BTE JÁK, jogtudomány 1899; BTE JÁK, államtudomány 1901. **Habilitáció:** 1908. **Egy. tanár:** ETE JÁK ny. r. tanár (1914). **MTA lev. tag:** 1929. **Egy. tisztség:** tanszékvezető (ETE JÁK Közgazdaságtani és Statisztikai Tanszék 1914–1918). **Szakmai szerv. tag:** Kassai Magyar Társadalomtudományi Egyesület; Szent István Akadémia; Országos Statisztikai Tanács; Magyar Statisztikai Társaság; Turul Bajtársi Egyesület. **Távozás:** 1918. BTE JÁK ny. r. tanára **Kut. terület:** nemzetgazdaságtan, pénzügytan, statisztika, pénzügyjog, szociálpolitika.

F.M.: A népesedés. Közgazdasági tanulmány. Bp., 1905. — Kivándorlásunk és visszavándorlásunk. Tekintettel Ausztriához való gazdasági viszonyunkra. Kassa, 1908. — De la natalité réduité à un ou Enfants au point de vue national et économique. Bp., 1910. — Fejezetek a politikai gazdaságtan köréből, 1. rész: A jövedelemeloszlás fő ágai a kapitalizmus korában. Bp., 1913. — A pénz csereértéke. Bp., 1918.

Irod.: SZABÓ 37-43. — MÉL I. 81. — RAVASZ II. 29-30.; VII. 1204. — MTA I. 72. — MKL I. 541-542.

Bochkor Mihály, csíkszentmártoni

Szászrégen 1877.12.19. – Kolozsvár, 1920.11.03. **Alk.:** ETE JÁK Egyházjogi Tanszék (1914–1917). **Dipl.:** FJTE JÁK, 1903. **Tanulmányutak:** Anglia (London, Oxford); Németország (München, Würzburg, Bonn); Olaszország (Padua, Bologna, Róma, Pavia), Vatikán; Belgium (Löwen, Brüsszel); Svájc (Basel); Franciaország (Párizs). **Habilitáció:** 1912. **Egy. tanár:** ETE JÁK ny. r. tanár (1914). **Egy. tisztség:** tanszékvezető (ETE JÁK Egyházjogi Tanszék 1914–1917). **Szakmai szerv. tag:** Erdélyi Katolikus Status; Szent István Társulat Tudományos és Irodalmi Osztály; Szent István Akadémia; Kolozsvári Keresztény Szociális Egyesület; Erdélyi Múzeum Egyesület Jog- és Társadalomtudományi Szakosztály; Erdélyi Jogász Egylet; Katolikus Népszövetség; Erdélyi Pártfogó Egylet. **Távozás:** 1917. FJTE JÁK **Kut. terület:** egyházmegyei önkormányzat, egyházjog, jogtörténet, európai és magyar oktatási rendszer.

F.M.: A katholikus világnézet socialis integratiója. Egyházjogpolitikai tanulmány. Bp., 1906. — A jogtudomány az új korszak küszöbén. Jogpolitikai tanulmány. Kolozsvár, 1907. — A kegyelmi élet társadalmi feltételei. Gyulafehérvár, 1907. — Az erdélyi katolikus autonómia. Kolozsvár, 1911. — Az 1643/44. évi erdélyi országgyűléssel kapcsolatban a négy bevett valláson levő rendek vallásügyi tárgyalásai. Brassó, 1913.

Irod.: SZABÓ 82-86. — MÉL I. 224. — RAVASZ II. 29.; VII. 1204. — MKL I. 874. — Gazda I. (összeáll.): Százhuszonöt éve nyílt meg a Kolozsvári Tudományegyetem. Emlékkönyv I. Piliscsaba, 1997. 83.

Matheovits Ferenc

(Matheovics Ferenc), Brassó 1886.03.09. – Budapest, 1957.01.09. **Alk.:** ETE JÁK magántanár (1936–1948). **Dipl.:** FJTE JÁK, jogtudomány 1910. **Szakvizsga:** ügyvédi vizsga (1912). **Habilitáció:** 1935. **Szakmai szerv. tag:** Szombathelyi Faludi Ferenc Irodalmi Társaság; Magyar Közgazdasági Társaság; Magyar Külügyi Társaság; Országos Mezőgazdasági Szociálpolitikai Tanács. **Távozás:** 1948. Elbocsátották **Főszerk.:** Brassói Újlap. **Kut. terület:** nemzetközi szociálpolitika.

PTE Egyetemi Almanach

F.M.: A magyar-román birtokper. Bp., 1929. — Nemzetközi szociálpolitika, I-II. Szombathely, 1934.

Irod.: SZABÓ 661. — RAVASZ VII. 21.

Nánássy Béla

(Nádassy Béla), Budapest 1889.03.26. – Budapest, 1983.03.23. **Alk.:** ETE JÁK magántanár (1947–1951). **Dipl.:** BTE JÁK, jogtudomány 1912. **Habilitáció:** 1943. **Távozás:** 1951. - **Kut. terület:** fuvarjog.

F.M.: A vasúti árufuvarozási jog kézikönyve. Bp., 1929. — A magyar vasúti árufuvarozási jog az 1938. évi október hó 1-től érvényes tételesjogi szabályok szerint. Bp., 1939. — Das internationale Eisenbahnfrachtrecht: Erläuterungen zum Internationalen Übereinkommen über den Eisenbahnfrachtverkehr vom 23. Nov. 1933. Leipzig, 1943. — A vasúti árufuvarozási jog alapvető intézményei és időszerű kérdései. Bp., 1956. — A fuvarjog alapintézményei. Bp., 1964.

Irod.: KMKA II. 774. — RAVASZ VII. 21. — GULYÁS XIX. 321.

Zsedényi Béla

Aknasugatag 1894.04.05. – Budapest, 1955.02.08. **Alk.:** ETE JÁK magántanár (1928–1940). **Dipl.:** BTE JÁK, államtudomány 1918; PPTE JÁK, jogtudomány 1922. **Szakvizsga:** egységes bírói és ügyvédi vizsga (1928). **Habilitáció:** 1928. **Egy. tanár:** ETE JÁK c. ny. rk. tanár (1942). **Szakmai szerv. tag:** Lévay József Közművelődési Egyesület; Miskolci Helikon; M. kir. Erzsébet Tudományegyetem Barátai Egyesület. **Távozás:** 1940. - **Főszerk.:** Felsőmagyarország; Felsőmagyarországi Reggeli Hírlap. **Szerk.:** Miskolc. **Kut. terület:** politikatudomány.

F.M.: A felsőházi javaslat. Miskolc, 1925. — Az alkotmányjogi reformok politikai problémái. Pécs, 1925. — A demokrácia válsága. Miskolc, 1926. — A képviselőjelölés. Miskolc, 1926. — A törvényhatóságok képviselete az országgyűlésen. Miskolc, 1927.

Irod.: MÉL II. 1090. — MTL 637. — SZABÓ 1102. — RAVASZ VII. 21. — Nemzetgyűlés almanachja 1945−1947. [E-book] 681-685.

Degré Lajos

Budapest 1882.02.26. – Dvernik, 1915.03.06. **Alk.:** ETE JÁK Büntetőjogi és Eljárási Tanszék (1914–1915). **Dipl.:** BTE JÁK, jogtudomány 1904. **Tanulmányutak:** Berlin (Franz Liszt Büntetőjogi Szeminárium). **Habilitáció:** 1914. **Egy. tanár:** ETE JÁK ny. rk. tanár (1914). **Egy. tisztség:** tanszékvezető (ETE JÁK Büntetőjogi és Eljárási Tanszék 1914–1915). **Kut. terület:** büntetőjog, anyagi büntetőjog, büntető eljárásjog.

F.M.: Jogos védelem az anyagi büntetőjogban. Tanulmány az anyagi büntetőjog köréből. Vác, 1910. — Az értékítéletre vonatkozó ismeret mint bűnösségi előfeltétel és a legújabb codificatorius alkotások. [H. n.], 1911. — Adalék a bűnösségfogalom tanához. Vác, 1911.

PTE Egyetemi Almanach

— Adalékok a folytatólagos bűncselekmények tanához: Tanulmányok az anyagi büntetőjog köréből. Bp., 1912. — A közveszélyes munkakerülőkről szóló 1913. évi XXI. t. c. magyarázata. Pécs, 1914. (A Bűnügyi Szemle Törvénytára 1.)

Irod.: Finkey F.: Emlékbeszéd D. L., a pozsonyi Erzsébet-tudományegyetemnek a hazáért hősi halált halt ny. rk. tanára felett. Pozsony, 1916. — SZABÓ 155-161. — MÉL I. 360-361. — RAVASZ II. 27-29.; VII. 1205. — ÚMÉL II. 90-91.

Losonczy István

Dombóvár 1908.09.03. – Pécs, 1980.12.29. **Alk.:** ETE JÁK Kari Könyvtár (1934–1936); ETE JÁK magántanár (1937–1940); ETE JÁK Jogbölcseleti II. Tanszék (1940–1945); ETE JÁK Jogbölcseleti Tanszék (1945–1949); PTE ÁJK Büntetőjogi és Eljárási Tanszék (1950–1975). **Dipl.:** ETE JÁK, jogtudomány 1932. **Habilitáció:** 1937. **Kandidátus:** 1954. **Egy. tanár:** ETE JÁK ny. rk. tanár (1940); ETE JÁK ny. r. tanár (1946). **Egy. tisztség:** tanszékvezető (ETE JÁK Jogbölcseleti II. Tanszék 1940–1945); tanszékvezető (ETE JÁK Jogbölcseleti Tanszék 1945–1949); tanszékvezető (PTE ÁJK Büntetőjogi és Eljárási Tanszék 1950–1973). **Szakmai szerv. tag:** Magyar Társadalomtudományi Társaság; M. kir. Erzsébet Tudományegyetem Barátai Egyesület. **Nyugdíj:** 1975. **Kut. terület:** büntetőjog, jogbölcselet.

F.M.: A mulasztás I. A mulasztási bűncselekmény okozatossága. Pécs, 1937. — Jogfilozófiai előadások vázlata. Pécs, 1948. — Anyagi büntetőjog. Pécs, 1950. — Tanulmány a tettesség köréből. [Kandidátusi értekezés] Bp., 1954. — Adalékok a tartós és állapot-bűncselekmény kérdéséhez. Bp., 1960.

Irod.: SZABÓ 641. — Csizmadia A.: Fejezetek a pécsi egyetem történetéből. Pécs, 1980. 185. — Földváry J.: L. I. (1908-1980). JKözl, 1981/3. 207-208. — RAVASZ IV. 177. — Gál I. L. - Kőhalmi L. (szerk.): Emlékkönyv L. I. Professzor halálának 25. évfordulójára. Pécs, 2005.

Finkey Ferenc

Sárospatak 1870.01.30. – Sárospatak, 1949.01.23. **Alk.:** ETE JÁK Büntetőjogi és Eljárási Tanszék (1915–1921). **Dipl.:** FJTE JÁK, jogtudomány 1892. **Tanulmányutak:** Nyugat-Európa; Svájc; USA, állami ösztöndíj. **Habilitáció:** 1896. **Egy. tanár:** ETE JÁK ny. r. tanár (1915). **MTA lev. tag:** 1908. **MTA r. tag:** 1929.**Díszdoktor:** FJTE JÁK (1940). **Egy. tisztség:** tanszékvezető (ETE JÁK Büntetőjogi és Eljárási Tanszék 1915–1921); rektor (ETE 1917–1918); dékán (ETE JÁK 1917–1918). **Szakmai szerv. tag:** Magyar Büntetőjogi és Kriminológiai Társaság; Katholikus Népszövetség Kolozsvári Katolikus Szociális Egyesülete; Erdélyi Múzeum Egyesület Jog- és Társadalomtudományi Szakosztály; Pozsonyi Patronage Egyesület; Nemzetközi Büntetőjogi Egyesület; Országos Patronage Szövetség; Magyar Protestáns Irodalmi Társaság; Magyar Jogászegylet; Pozsonyi Pártfogók Köre; Sárospataki Diákok Szövetsége. **Kitünt.:** MTA Kautz Gyula-díj (1913); MTA Marczibányi-jutalom (1921); Magyar Érdemrend nagykeresztje (1940). **Távozás:** 1921. FJTE JÁK Büntetőjogi Tanszék ny. r. tanára **Kut. terület:** anyagi büntetőjog, büntetés-végrehajtási jog, kriminálpolitika, büntető eljárásjog.

F.M.: Az egység és többség tana a büntetőjogban. Sárospatak, 1895. — A szándék fogalma és ismérvei a büntetőjogban. Bp., 1899. — A magyar büntetőeljárás tankönyve. Bp., 1899. — A börtönügy jelen állapota és reformkérdései. Bp., 1904. — A tételes jog

PTE Egyetemi Almanach

alapelvei és vezéreszméi. Bp., 1908.

Irod.: SZABÓ 242-254. — MÉL I. 512. — RAVASZ II. 30-33.; VII. 1203-1205. — Horváth T.: Emlékezés F. F.-re. Ügyészségi Szemle, 1995/1-2. 6-9. — SZEA I. 38.

Kiss Albert

(Balásfalvi Kiss Albert), Kecskemét 1874.11.02. – Lakitelek-Szikra, 1937.07.01. **Alk.:** ETE JÁK Magyar Magánjogi Tanszék (1914–1921). **Dipl.:** BTE JÁK, jogtudomány 1896. **Ösztöndíjak:** München, Állami ösztöndíj (1900-1901). **Habilitáció:** 1902. **Egy. tanár:** ETE JÁK ny. r. tanár (1914). **Egy. tisztség:** tanszékvezető (ETE JÁK Magyar Magánjogi Tanszék 1914–1921); dékán (ETE JÁK 1919–1920). **Szakmai szerv. tag:** M. kir. Erzsébet Tudományegyetem Barátai Egyesület; Országos Ösztöndíjtanács; Országos Felsőoktatási Tanács; Tudományos Társulatok Szövetsége. **Távozás:** 1921. FJTE JÁK **Szerk.:** Jogakadémiai Szemle (1916). **Kut. terület:** magánjog, római jog.

F.M.: Az elévülés a Polgári Törvénykönyv tervezetében. Bp., 1902. — Az elévülés a magyar anyagi magánjogban. Kecskemét, 1902. — Dolgozatok a magánjog köréből. Kassa, 1910. — A római jog recepciója. Szeged, 1935.

Irod.: Csekey I.: Balásfalvi K. A. Jogállam, 1937. 283-286. — SZABÓ 476-483. — MÉL I. 923. — RAVASZ II. 34.; VII. 1203., 1205. — BENKE 112-114.

Kováts Ferenc

Pozsony 1873.03.15. – Budapest, 1956.10.26. **Alk.:** ETE JÁK Közgazdaságtani és Pénzügytani Tanszék (1914–1921); ETE JÁK Közgazdaságtani és Statisztikai Tanszék (1918–1921). **Dipl.:** FJTE JÁK, államtudomány 1903. **Habilitáció:** 1903. **Kandidátus:** 1952. **Egy. tanár:** ETE JÁK ny. r. tanár (1914). **MTA lev. tag:** 1923. **Egy. tisztség:** tanszékvezető (ETE JÁK Közgazdaságtani és Pénzügytani Tanszék 1914–1921); tanszékvezető (ETE JÁK Közgazdaságtani és Statisztikai Tanszék, mb. 1918–1921); dékán (ETE JÁK 1918–1919). **Szakmai szerv. tag:** Magyar Közgazdasági Társaság; MTT; Magyar Természettudományi Társulat; Magyar Statisztikai Társaság; Dugonics Társaság (Szeged); Országos Statisztikai Tanács; Magyar Pantheon Bizottság. **Kitünt.:** II. osztályú magyar érdemkereszt; MTA Chorin Ferenc-díj (1938). **Távozás:** 1921. FJTE JÁK Közgazdaságtani és Pénzügytani Tanszék ny. r. tanár **Szerk.:** Gazdaságtörténeti Szemle (1900-1905). **Kut. terület:** középkori magyar gazdaságtörténet és városfejlődés (Pozsony), statisztika, külkereskedelem, botanika, zsidóság története.

F.M.: Városi adózás a középkorban. Pozsony, 1900. — Adalékok a dunai hajózás és a dunai vámok történetéhez az Anjouk korában. Bp., 1901. — A középkori pénztörténet vázlata. Bp., 1901. — Nyugatmagyarország áruforgalma a XV. században. Bp., 1902. — A pozsonyi városgazdaság a középkor végén. Pozsony, 1918.

Irod.: SZABÓ 557-562. — MÉL I. 994-995. — RAVASZ II. 33-34.; VII. 1203-1204. — BENKE 133-135. — SZEA I. 47.

PTE Egyetemi Almanach

Polner Ödön

Békéscsaba 1865.03.15. – Szeged, 1961.02.07. **Alk.:** ETE JÁK Közjogi és Politikai Tanszék (1914–1923). **Dipl.:** BTE JÁK, jogtudomány 1889. **Tanulmányutak:** Németország; Hollandia; Belgium; Svájc. **Tud. doktora:** 1952. **Egy. tanár:** ETE JÁK ny. r. tanár (1914). **MTA lev. tag:** 1908. **MTA r. tag:** 1930.**Díszdoktor:** TITE (1942). **Egy. tisztség:** tanszékvezető (ETE JÁK Közjogi és Politikai Tanszék 1914–1923); rektor (ETE 1915–1916); dékán (ETE JÁK 1915–1916); rektor (ETE 1918–1919). **Szakmai szerv. tag:** Magyar Jogászegylet; Magyarhoni Ágostai Hitvallás Evangélikus Egyház Zsinata; MTA Jogtudományi Bizottság. **Kitünt.:** Vaskorona rend III. osztályú keresztje (1908); Ferenc József-rend középkeresztje (1912); Bolgár Polgári Érdemrend nagy tiszti keresztje (1915); Bronz Signum Laudis (1935). **Távozás:** 1923. FJTE JÁK Magyar Közjogi, illetve Közjogi Tanszék ny. r. tanára **Szerk.:** Acta Juridico-Politica (Szeged, 1931-1935). **Kut. terület:** magyar és osztrák közjog, politika, politikatörténet, összehasonlító államjog.

F.M.: Magyarország és Ausztria közjogi viszonya történeti kifejlődésében és jelen alakjában. Bp., 1891. — A végrehajtó hatalom a magyar alkotmányban. Bp., 1894. — A közös ügyek. Bp., 1902. — A pragmatica sanctio és a házi törvények. Bp., 1902. — Das Staatsrecht des Königreichs Ungarn und seine Mitländer. Pozsony, 1917.

Irod.: Buza L.: P. Ö., a tudós. In: P. Ö.-emlékkönyv I. Szeged, 1935. 1-58. — Kiss A.: P. Ö., a professzor. In: P. Ö.-emlékkönyv II. Szeged, 1935. 337-371. — SZABÓ 772-784. — MÉL II. 430. — RAVASZ VII. 1203., 1205-1206.

Tuka Béla

(Vojtech Tuka), Hegybánya 1880.07.04. – Pozsony, 1946.08.20. **Alk.:** PPJL Közjog, Politika, Nemzetközi Jogi Tanszék, államtudományi enciklopédia (1906–1911); ETE JÁK Jogbölcsészeti és Nemzetközi Jogi Tanszék (1914–1921). **Dipl.:** BTE JÁK, jogtudomány 1902; BTE JÁK, államtudomány 1902. **Tanulmányutak:** Berlin; Párizs. **Habilitáció:** 1910. **Egy. tanár:** ETE JÁK ny. r. tanár (1914). **Egy. tisztség:** tanszékvezető (ETE JÁK Jogbölcsészeti és Nemzetközi Jogi Tanszék 1914–1921). **Távozás:** 1921. Pozsonyi Egyetem **Főszerk.:** Slovak (A Szlovák Néppárt Lapja, 1923-). **Kut. terület:** jog- és állambölcselet, nemzetközi jog.

F.M.: A szabadság. Politikai tanulmány. Bp., 1910. — Jog- és állambölcselet. Általános rész. Pozsony, 1917. — Vojtech Tuka prvy rektor Slovenskij University. Pozsony, 1940. — Die Rechtssysteme. Grundriss einer Rechtsphilosophie. Berlin-Wien, 1941.

Irod.: PPJL Évk. 1906-1914. — SZABÓ 976-979. — Ravasz 1983. I. 110.; II. 34-35.; VII. 1205-1206. — MKL XIV. 366-367. — Schweitzer G.: „A perzsa határon”. T. B. a pécsi jogakadémián (1907–1914). In: A katedrán innen és túl. Tanulmányok a jogi felsőoktatás múltjából. Pécs, 2011. 77–107.

Erdélyi Aladár, kolozsvári és széplaki

PTE Egyetemi Almanach

Tótszerdahely 1880.02.15. – Paks, 1949.08.06. **Alk.:** ETE JÁK magántanár (1928–1936). **Dipl.:** BTE JÁK, 1903. **Habilitáció:** 1918. **Szakmai szerv. tag:** Szent István Akadémia. **Kitünt.:** MTA Sztrókay-díj (1915). **Távozás:** 1936. - **Kut. terület:** jogtörténet, hitbizományok.

F.M.: Régi magyar családi hitbizományok története és joga 1542-1852. I–II. köt. Bp., 1912.

Irod.: MÉL I. 434. — GULYÁS VII. 523-524. — MKL III. 170. — ÚMÉL II. 384. — Fatér B. – Horváth J. – Kiss G. et al. (szerk.): Zalai életrajzi kislexikon. Zalaegerszeg, 2005. 81.

Kováts Andor

Kecskemét 1884.08.25. – Debrecen, 1942.02.05. **Alk.:** ETE JÁK magántanár (1922–1923); ETE JÁK magántanár (1928–1930). **Dipl.:** FJTE JÁK, államtudomány 1906; FJTE JÁK, jogtudomány 1907. **Habilitáció:** 1915. **Szakmai szerv. tag:** Csokonai Kör; Magyar Adria Egyesület; Magyar Miczkiewicz Társaság; Magyar-Bolgár Társaság; Magyar-Jugoszláv Társaság; Magyar-Német Társaság; Magyar Külügyi Társaság; Tisza István Tudományos Társaság; Kecskeméti Katona József Társaság; Magyar Jogászegylet; Országos Felsőoktatási Tanács. **Távozás:** 1930. - **Szerk.:** Kecskeméti Lapok (1904-1905); Kecskemét (1906); Kecskeméti Híradó (1911-1918); A Jogakadémiai Tanárok Országos Egyesülete Hivatalos Közlönye (1921). **Kut. terület:** klasszikus anyagi büntetőjog, közjog, politika, a jogi oktatás problémái, kisebbség-kutatás.

F.M.: Az angol és magyar gyülekezési jog párhuzama. [H. n.], 1906. — 1912. évi VII. törvénycikk egyes igazságügyi szervezeti és eljárási szabályok módosításáról. Bp., 1912. — Bevezető tanulmányok a büntetőjogi elévülés tanába. Bp., 1915. — A büntető jogi elévülés. Szeged, 1923. — Büntetőtörvénykezési jogunk a legújabb időkben. Szeged, 1926.

Irod.: SZABÓ 551-557. — K. A. Esti Kurír, 1942. febr. 6. — MÉL I. 997. — Bacsó J.: K. A. emlékezete. Debreceni Szemle, 1942/6. 121-125. — GULYÁS XVII. 259-262.

Laky Dezső, laki és alistáli

Csurgó 1887.02.01. – Budapest, 1962.07.30. **Alk.:** ETE JÁK magántanár (1928–1930). **Dipl.:** BTE JÁK, államtudomány 1909. **Habilitáció:** 1918. **MTA lev. tag:** 1926. **MTA r. tag:** 1946. **Szakmai szerv. tag:** Magyar Statisztikai Társaság; Országos Statisztikai Tanács Tudományos Bizottsága; Institut International de Statistique; Országos Felsőoktatási Tanács; Magyar Társadalomtudományi Egyesület; Magyar Közgazdasági Társaság; Országos Testnevelési Tanács; Budapesti Állami Középiskolai Tanárvizsgáló Bizottság; Budapesti Állami Középiskolai Tanárvizsgáló Tanács; Iparosok Országos Központi Szövetkezete. **Kitünt.:** Fáy András-díj (1925); Keleti Károly-emlékérem (1947). **Távozás:** 1930. 1921-től a FJTE JÁK Statisztikai Tanszékének ny. r. tanára **Kut. terület:** társadalom- és üzemgazdaság, gazdaságstatisztika, Budapest demográfiája.

F.M.: Városaink és a mezőgazdasági termelés. Bp., 1913. — A statisztika a városok

PTE Egyetemi Almanach

szolgálatában. [H. n.], 1913. — Magyarország városainak statisztikája 1910-ben. Bp., 1916. — Dr. Laky Dezső ny. r. tanár véleményes jelentése dr. Schneller Károly miskolczi jogakadémiai tanárnak egyetemi magántanári képesítése tárgyában. Szeged, 1922. — Buday László élete és munkássága. Bp., 1925. (A Magyar Statisztikai Társaság kiadványai 1.)

Irod.: SZABÓ 593-601. — MÉL II. 20-21. — SZEA I. 47-48. — MTA II. 773-774. — RÚL XIII. 85-86.

Vutkovich Sándor, ifj.

Pécs 1869.09.02. – Pozsony, 1938.08.01. **Alk.:** ETE JÁK magántanár (1915–1921). **Dipl.:** FJTE JÁK, jogtudomány 0. **Habilitáció:** 1919. **Szakmai szerv. tag:** Toldy-Kör. **Távozás:** 1921. - **Kut. terület:** államtudomány, politikatudomány, kormányzati politika, magyar közjog.

F.M.: A ministeri felelősség. Pozsony, 1894. — A párbaj. Pozsony, 1895. — A felsőházak szervezete a főbb államokban. Pozsony, 1896. — A kötelező szavazás. Pozsony, 1903. — Magyar alkotmányjog, 1-2. Pozsony, 1904-1907.

Irod.: SZINNYEI XIV. 1367-1368. — SZABÓ 1043-1047.

Abay Gyula

(Neubauer Gyula), Budapest 1891.08.15. – Budapest, 1978.08.29. **Alk.:** ETE JÁK Közgazdaságtani és Statisztikai Tanszék (1944–1948); ETE JÁK Közgazdaságtani és Pénzügytani Tanszék (1945–1948). **Dipl.:** BTE JÁK, államtudomány 1913. **Habilitáció:** 1928. **Egy. tanár:** ETE JÁK c. ny. rk. tanár (1938); ETE JÁK ny. r. tanár (1944). **MTA lev. tag:** 1939. **Egy. tisztség:** tanszékvezető (ETE JÁK Közgazdaságtani és Statisztikai Tanszék 1944–1948); tanszékvezető (ETE JÁK Közgazdaságtani és Pénzügytani Tanszék, mb. 1945–1948); igazgató (ETE JÁK Kisebbségi Intézet 1945–1948); dékán (ETE JÁK 1946–1947). **Szakmai szerv. tag:** Magyar Közgazdasági Társaság; Magyar Társadalomtudományi Társaság; Magyar Statisztikai Társaság; Royal Economics Society (London); Institut International de Sociologie (Párizs); Econometric Society (Chicago); Szent István Akadémia. **Kitünt.:** MTA Weisz Fülöp-díj (1932); Chorin Ferenc-díj (1945). **Nyugdíj:** 1948. **Szerk.:** Magyar Köztisztviselők Lapja (1919–1925); Nemzetiségi Szemle (1945–1946). **Kut. terület:** világgazdaság, statisztika, közgazdaságtan, pénzügytan, általános gazdaság- és hitelpolitika.

F.M.: A határhaszonelmélet bírálata. Pécs, 1927. — Statisztika és közgazdaságtan. Bp., 1931. — Hitelpolitika és aranyvaluta. Bp., 1936. — A magyar nemzeti jövedelem megoszlása. Bp., 1940. — A kétféle társadalom. Bp., 1942.

Irod.: SZABÓ 710-713. — Kecskés A. (összeáll.): Az egyetemek és jogakadémiák statisztikai tanárai Magyarországon 1777-1945. Bp., 1980. (Történeti statisztikai füzetek 3.) — RAVASZ IV. 471-478.; VII. 1204., 1223. — MÉL IV. 2. — BENKE 22-24.

Bozóky Géza, pilismaróti

PTE Egyetemi Almanach

Nagyvárad 1875.07.23. – Budapest, 1960.02.24. **Alk.:** PPJL Kereskedelmi és Váltójogi Tanszék, polgári törvénykezési jog (1910–1912); ETE JÁK Kereskedelmi és Váltójogi Tanszék (1914–1945); ETE JÁK Magyar Magánjogi Tanszék (1921–1922); ETE JÁK Közigazgatási és Pénzügyi Jogi Tanszék (1925–1928); ETE JÁK Egyházjogi Tanszék (1938–1945). **Dipl.:** BTE JÁK, államtudomány 1899; BTE JÁK, jogtudomány 1901. **Tanulmányutak:** Franciaország (Párizs), állami ösztöndíj; Anglia; Románia; Ausztria; Hollandia; Norvégia; Dánia; Svájc; Olaszország; Németország; Svédország. **Habilitáció:** 1907. **Egy. tanár:** PPJL ny. r. tanár (1910); ETE JÁK ny. r. tanár (1914); ETE JÁK ny. r. tanár (1923). **Egy. tisztség:** tanszékvezető (ETE JÁK Kereskedelmi és Váltójogi Tanszék 1914–1945); tanszékvezető (ETE JÁK Magyar Magánjogi Tanszék, mb. 1921–1922); dékán (ETE JÁK 1920–1921); tanszékvezető (ETE JÁK Közigazgatási és Pénzügyi Jogi Tanszék, mb. 1925–1927); rektor (ETE 1930–1931); dékán (ETE JÁK 1934–1935); tanszékvezető (ETE JÁK Egyházjogi Tanszék, mb. 1938–1944); tanszékvezető (ETE JÁK Kereskedelmi és Váltójogi Tanszék, mb. 1945–1945). **Szakmai szerv. tag:** Szent István Akadémia; Magyar Jogászegylet; International Law Association; Szent István Társulat; Pécsi Kereskedelmi és Iparkamara; Actio Catholica; Urak Mária-Kongragációja (Bp., Pécs); Pécs-Budai Külvárosi egyházközség Választmánya; Országos Katholikus Sajtóegyesület. **Nyugdíj:** 1945. **Szerk.:** Részvénytársaság (1918-1919). **Kut. terület:** magyar és nemzetközi kereskedelmi és váltójog, gazdasági jog, egyházjog, Mária-kultusz története, katolikus autonómia.

F.M.: Az új polgári perrendtartás tervezete és a kereskedők. Eger, 1902. — A bizományi ügylet. Nagyvárad, 1905. — A korlátolt felelősségi társaság. Pozsony, 1914. — Magyar váltójog, I-II. Pécs, 1926. — A házasság. Pécs, 1937.

Irod.: PPJL Évk. 1910-1912. — SZABÓ 96-109. — SZIKLAY 29. — MÉL I. 256. — RAVASZ I. 111.; IV. 552-558.; VII. 1203-1205.

Dambrovszky Imre

Nyitra 1869.11.23. – Budapest, 1945.02.05. **Alk.:** ETE JÁK Magyar Közigazgatási és Pénzügyi Jogi Tanszék (1928–1940); ETE Közgazdaságtani és Pénzügytani Tanszék (1935–1940). **Dipl.:** BTE JÁK, kánonjog, jog- és államtudomány 0. **Tanulmányutak:** Németország; Dánia; Svédország; Galícia; Ausztria. **Egy. tanár:** ETE JÁK ny. r. tanár (1928). **Egy. tisztség:** tanszékvezető (ETE JÁK Közigazgatási és Pénzügyi Jogi Tanszék 1928–1940); dékán (ETE JÁK 1933–1934); rektor (ETE 1936–1937); tanszékvezető (ETE JÁK Közgazdaságtani és Pénzügytani Tanszék, mb. 1935–1940). **Szakmai szerv. tag:** Gárdonyi Irodalmi Társaság; Egyházmegyei Irodalmi Társaság (Eger); Magyar Jogászegylet; Foederatio Emericana Agria Corporatio. **Nyugdíj:** 1940. **Kut. terület:** közigazgatási jog, teológia, szociográfia, közgazdaságtan.

F.M.: A társadalmi jelenségek törvényszerűsége és a szabadakarat. Egri Egyházmegyei Közlöny, 1907. — A törvényhatóságok helyzete alkotmányunkban. Egri Egyházmegyei Közlöny, 1909. — A szabadság fogalma. Egri Egyházmegyei Közlöny, 1915. — A tekintély tisztelete. Egri Egyházmegyei Közlöny, 1922. — Szabályrendeleti jog. Közigazgatási jogi tanulmány. Bp., 1922.

Irod.: [Nekrológ]. Dunántúl, 1936. jún. 14. 3. — [Nekrológ]. Pécsi Napló, 1936. jún. 14. 5. — SZABÓ 151-153. — SZIKLAY 29. — RAVASZ IV. 512-514.; VII. 1203-1206.

PTE Egyetemi Almanach

Ereky István

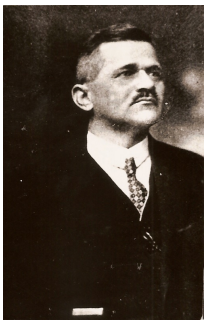

Esztergom 1876.12.26. – Budapest, 1943.05.21. **Alk.:** ETE JÁK Közigazgatási és Pénzügyi Jogi Tanszék (1914–1921); ETE JÁK Közigazgatási és Pénzügyi Jogi Tanszék (1940–1943). **Dipl.:** BTE JÁK, jogtudomány 1898. **Habilitáció:** 1909. **Egy. tanár:** ETE JÁK ny. r. tanár (1914); ETE JÁK ny. r. tanár (1940). **MTA lev. tag:** 1921. **MTA r. tag:** 1934. **Egy. tisztség:** tanszékvezető (ETE JÁK Közigazgatási és Pénzügyi Jogi Tanszék 1914–1921); tanszékvezető (ETE JÁK Közigazgatási és Pénzügyi Jogi Tanszék 1940–1943). **Szakmai szerv. tag:** Magyar Jogászegylet Közigazgatási Szakosztálya; Országos Felsőoktatási Tanács; Magyar Statisztikai Társaság; MTA Jogtudományi Bizottság; Magyar Felsőoktatásügyi Egyesület; Országos Gyakorlati Közigazgatási Vizsgabizottság; Országos Ösztöndíjtanács. **Kitünt.:** MTA Sztrókay-díj (1923); MTA Marczibányi-díj (1930); Corvin-koszorú (1930); MTA Nagyjutalma (1938); Észt Vörös Kereszt II. o. 1. fokozat. **Kut. terület:** tételes jog; közigazgatási jog kútfői, rendszere, tárgyköre; helyhatósági önkormányzat, közigazgatás szociológiai vizsgálata.

F.M.: Tanulmányok a vármegyei önkormányzat köréből. Bp., 1908. — A magyar helyhatósági önkormányzat. Bp., 1910. — Jogtörténelmi és közigazgatási tanulmányok. Eperjes, 1917. — Közigazgatási reform és a nagyvárosok önkormányzata. Bp., 1932. — Önkormányzat az Északamerikai Egyesült Államokban. Bp., 1934.

Irod.: SZABÓ 197-201. — SZIKLAY 61. — Kornis Gy.: A jogtudomány egysége. E. I. In: Kornis Gy.: Tudós fejek. Bp., 1942. 41–42. — Polner Ö.: E. I. Magyar Közigazgatás, 1944/3–4. 69-110. — RAVASZ IV. 514-520.; VII. 1205.

Falcsik Dezső

Törökszentmiklós 1862.02.13. – Pécs, 1924.11.05. **Alk.:** ETE JÁK Polgári Perjogi Tanszék (1914–1922); ETE JÁK Közigazgatási és Pénzügyi Jogi Tanszék (1921–1924). **Dipl.:** BTE JÁK, államtudomány, jogtudomány 0. **Habilitáció:** 1896. **Egy. tanár:** ETE JÁK ny. r. tanár (1914). **Egy. tisztség:** tanszékvezető (ETE JÁK Polgári Perjog Tanszék 1914–1922); dékán (ETE JÁK 1914–1915); tanszékvezető (ETE JÁK Közigazgatási és Pénzügyi Jogi Tanszék, mb. 1921–1922); dékán (ETE JÁK 1922–1923); tanszékvezető (ETE JÁK Közigazgatási és Pénzügyi Jogi Tanszék 1922–1924). **Szerk.:** Váci Hírlap (1891-1892). **Kut. terület:** közigazgatási jog, közjog, politikai alaptan, önkormányzat, közigazgatási bíráskodás, polgári és büntető bíráskodás.

F.M.: A közigazgatási jog alapkérdései. Eger, 1895. — Közigazgatási bíráskodás. Eger, 1897. — Magyar közigazgatási jog. Bp., 1907. — A polgári perjog tankönyve. Pozsony, 1907.

Irod.: PPJL Évk. 1914-1921. — SZABÓ 211-214. — MÉL I. 459. — RAVASZ IV. 508-509.; VII. 1203., 1205. — BENKE 61-63.

Faluhelyi Ferenc

PTE Egyetemi Almanach

(Szövényi Ferenc), Nagyvárad 1886.10.29. – Pécs, 1944.12.23. **Alk.:** PPJL Közjog, Politika, Nemzetközi Jogi Tanszék (1914–1922); ETE JÁK Nemzetközi Jogi Tanszék (1922–1944); ETE JÁK Jogbölcseleti Tanszék (1923–1926); ETE JÁK Politikai Tanszék (1923–1924). **Dipl.:** BTE JÁK, jogtudomány 1911; BTE JÁK, államtudomány 1914. **Egy. tanár:** PPJL ny. rk. tanár (1914); PPJL ny. r. tanár (1918); ETE JÁK ny. r. tanár (1922). **Egy. tisztség:** tanszékvezető (ETE JÁK Nemzetközi Jogi Tanszék 1922–1944); tanszékvezető (ETE JÁK Jogbölcseleti Tanszék, mb. 1923–1926); tanszékvezető (ETE JÁK Politikai Tanszék, mb. 1923–1924); dékán (ETE JÁK 1931–1932); igazgató (ETE JÁK Kisebbségi Intézet 1936–1944); dékán (ETE JÁK 1940–1941). **Szakmai szerv. tag:** Association pour l'Étude du Droit des Minorites; Magyar Külügyi Társaság; Grotius Society (London); Magyar Jogászegylet; International Law Association; Pécsi Keresztény Szociális Egyesület; Nemzeti Szabadtanítási Egyesület; Katholikus Patronage Egyesület. **Főszerk.:** Circular Minoritar (1943-1944); Mensinovyj Obeznik' (1943); Okruznica o Manjinama (1943-1944). **Szerk.:** Kisebbségi Körlevél/Nemzetiségi Szemle (1937-1944). **Kut. terület:** nemzetközi jog, közjog.

F.M.: Az örök semlegesség és a világháború. Pécs, 1918. — Az országgyűlési képviselőválasztásokról szóló 1918. évi XVII. törvénycikk. Bp., 1918. — A nemzetközi jog alaptételei. Pécs, 1923. — Magyarország békeszerződései. Pécs, 1923. — Locarno. Pécs, 1926.

Irod.: PPJL Évk. 1915-1922. — SZABÓ 215-222. — SZIKLAY 29. — RAVASZ I. 110.; IV. 591-597.; VII. 1204., 1205-1206. — BENKE 64-66.

Gálos László

Mohács 1899.07.19. – Hőgyész, 1968.11.21. **Alk.:** PPHPI Egyháztörténeti Tanszék (1931–1952); ETE JÁK Egyházjogi Tanszék (1945–1946). **Dipl.:** PPTE JÁK, teológia 1922; ETE JÁK, jogtudomány 1935. **Habilitáció:** 1940. **Egy. tanár:** ETE JÁK ny. rk. tanár (1946). **Egy. tisztség:** tanszékvezető (ETE JÁK Egyházjogi Tanszék, mb. 1945–1946); igazgató (Egyetemi templom 1947–1949). **Szakmai szerv. tag:** Szent István Társulat; Arany János Társaság. **Távozás:** 1946. - **Kut. terület:** egyházjog, egyháztörténet, zenetörténet, helytörténet (Pécs).

F.M.: A lyceum templom és épület története. In: Gróf Széchenyi István Gyakorlóreáliskola Értesítője 1928/29. Pécs, 1929. — A szentlélekisten. Bp., 1934. — Szent az év. Elmélkedések az egyházi év minden vasárnapjára és ünnepére. Bp., 1933. — Pécs zenei élete. In: Kalotai L. (szerk.): Pécs-baranyai ismertető. Pécs, 1934. 57-59. — Az Egyház és a barbár népek. Bp., 1938.

Irod.: RAVASZ I. 65.; IV. 404.; VII. 1204., 1224. — GULYÁS X. 314. — MÉL IV. 294. — MKL III. 905. — OSZK Gyászjelentés Gyűjtemény

Irk Albert

PTE Egyetemi Almanach

Csernátfalu 1884.08.18. – Pécs, 1952.10.21. **Alk.:** ETE JÁK Nemzetközi Jogi Tanszék (1921–1922); ETE JÁK Jogbölcseleti Tanszék (1921–1923); ETE JÁK Büntetőjogi és Eljárási Tanszék (1921–1950). **Dipl.:** FJTE JÁK, jogtudomány 1908. **Ösztöndíjak:** Berlini Egyetem, állami ösztöndíj (1910-1912). **Habilitáció:** 1913. **Kandidátus:** 1952. **Egy. tanár:** ETE JÁK ny. r. tanár (1922). **MTA lev. tag:** 1936. **Egy. tisztség:** tanszékvezető (ETE JÁK Büntetőjogi és Eljárási Tanszék, mb. 1921–1922); tanszékvezető (ETE JÁK Jogbölcseleti Tanszék, mb. 1921–1923); tanszékvezető (ETE JÁK Nemzetközi Jogi Tanszék, mb. 1921–1922); tanszékvezető (ETE/PTE JÁK Büntetőjogi és Eljárási Tanszék 1922–1950); dékán (ETE JÁK 1924–1925); dékán (ETE JÁK 1935–1936). **Szakmai szerv. tag:** Szent István Akadémia; Magyar Jogászegylet; Nemzetközi Büntetőjogi Egyesület; Erdélyi Múzeum Egyesület; Istituto di Studi Legislativi (Róma). **Nyugdíj:** 1950. **Kut. terület:** anyagi büntetőjog, büntető eljárásjog, kriminológia, nemzetközi jog, jogbölcselet.

F.M.: Kriminológia. Bp., 1912. — A bűnsegély és társtettesség fogalmi elhatárolása. Kolozsvár, 1913. — Von der normalen und pathologischen Charakter der Kriminalität. Leipzig, 1913. — A normatív és explikatív módszertani felfogás a büntetőjogban. Bp., 1914. — A büntetőjog átalakulása. Kolozsvár, 1915.

Irod.: SZABÓ 419-426. — MÉL I. 779. — RAVASZ IV. 522-530.; VII. 1204-1206. — BENKE 94-96. — MEMORIA 48.

Késmárky István

Szekszárd 1865.08.04. – Pécs, 1926.07.05. **Alk.:** PPJL Jogtörténeti, Egyházjogi Tanszék (1897–1922); ETE JÁK Egyházjogi Tanszék (1922–1926). **Dipl.:** BTE JÁK, jogtudomány 1894; BTE JÁK, államtudomány 1894; BTE HK, teológia . **Habilitáció:** 1902. **Egy. tanár:** PPJL ny. rk. tanár (1902); PPJL ny. r. tanár (1904); ETE JÁK ny. r. tanár (1922). **Egy. tisztség:** igazgató (PPJL 1910–1922); tanszékvezető (ETE JÁK Egyházjogi Tanszék 1922–1926); dékán (ETE JÁK 1923–1924); igazgató (egyetemi templom 1923–1925). **Szakmai szerv. tag:** Pécsi Tudományos, Irodalmi és Művészeti Társaság; Pécsi Műbarátok Köre; Pécsi Katholikus Kör; Országos Pázmány Egyesület; Pécs-Baranyamegyei Múzeum Egyesület; Mecsek Egyesület. **Főszerk.:** Pécsi Közlöny (1903-1905); Dunántúl (1911-1916). **Kut. terület:** egyházjog, egyházi vagyon- és közigazgatási jog, magyar alkotmány- és jogtörténet, oktatáspolitika.

F.M.: A harangokról. Hittudori értekezés. Bp., 1894. — Az esztergomi érseknek, mint Magyarország prímásának jogai és kiváltságai. Egyházjogi és közjogi tanulmány. Bp., 1896. — Katholikus egyházi vagyonjog. Pécs, 1900. — A jogi szakoktatás reformja. Pécsi Közlöny, 1902. 21-22. — Pécs régi iparos életére vonatkozó eredeti okiratok. A Pécsi-Baranyamegyei Múzeumi Egyesület Évkönyve, 1908/1. 19-30.

Irod.: KOPCSÁNYI 80. — PPJL Évk. 1899-1922. — SZINNYEI VI. 155. — Dr. K. I. [Nekrológ]. Dunántúl, 1926. júl. 6. 1-2. — SZABÓ 474-476.

Kérészy Zoltán

PTE Egyetemi Almanach

Sárospatak 1868.07.03. – Feketeerdő, 1953.08.04. **Alk.:** ETE JÁK Alkotmány- és Jogtörténeti Tanszék (1914–1938); ETE JÁK Egyházjogi Tanszék (1917–1922); ETE JÁK Politikai Tanszék (1924–1925); ETE JÁK Egyházjogi Tanszék (1926–1938). **Dipl.:** BTE JÁK, államtudomány 1890; BTE JÁK, jogtudomány 1893. **Habilitáció:** 1899. **Egy. tanár:** ETE JÁK ny. r. tanár (1914). **Egy. tisztség:** tanszékvezető (ETE JÁK Alkotmány- és Jogtörténeti Tanszék 1914–1938); rektor (ETE 1916–1917); dékán (ETE JÁK 1916–1918); tanszékvezető (ETE JÁK Egyházjogi Tanszék, mb. 1917–1922); dékán (ETE JÁK 1921–1922); rektor (ETE 1922–1923); tanszékvezető (ETE JÁK Politikai Tanszék, mb. 1924–1925); tanszékvezető (ETE JÁK Egyházjogi Tanszék, mb. 1926–1938); dékán (ETE JÁK 1936–1937). **Szakmai szerv. tag:** MTT; Magyar Jogászegylet; Magyar Kálvin Szövetség Intéző Bizottsága; M. kir. Erzsébet Tudományegyetem Barátai Egyesület; Werbőczy Bajtársi Egyesület. **Kitünt.:** Legmagasabb királyi elismerés (1910); Legfelsőbb kormányzói elismerés (1934). **Nyugdíj:** 1938. **Kut. terület:** egyházjog, alkotmányjog, közigazgatási jog története.

F.M.: A magyar országgyűlések eredete és szervezetük fejlődése a rendi országgyűlések alakulásának kezdetéig. Debrecen, 1898. — Az egyházjog tankönyve, I. Bp., 1903. — Rendi országgyűléseink tanácskozási módja. Kassa, 1906. — A katholikus autonómia közreműködése a főkegyúri jog gyakorlatában. Bp., 1912. — Az új egyházi törvénykönyv és a vegyesházasságok. Pozsony, 1919.

Irod.: SZABÓ 467-472. — MÉL I. 905. — RAVASZ IV. 445-448.; VII. 1203-1204., 1206. — BENKE 106-108. — MEMORIA 50.

Krisztics Sándor

Budapest 1890.01.15. – Budapest, 1966.06.22. **Alk.:** ETE JÁK Jogbölcseleti Tanszék (1926–1940); ETE JÁK Politikai Tanszék (1926–1949); ETE JÁK Jogbölcseleti I. Tanszék (1940–1945); ETE JÁK Nemzetközi Jogi Tanszék (1945–1949). **Dipl.:** Kereskedelmi Akadémia (Bp.), bank- és biztosításügyi oklevél 1911; BTE JÁK, jogtudomány 1912; BTE JÁK, államtudomány 1913. **Tanulmányutak:** Olaszország; Párizs; Anglia, Skócia; USA (New York, Baltimore, Philadelphia, Washington, Cleveland, Niagara Falk, Albany, Boston); Párizs. **Habilitáció:** 1920. **Egy. tanár:** ETE JÁK ny. r. tanár (1926). **Egy. tisztség:** tanszékvezető (ETE JÁK Jogbölcseleti Tanszék 1926–1940); tanszékvezető (ETE JÁK Politikai Tanszék 1926–1949); dékán (ETE JÁK 1932–1933); tanszékvezető (ETE JÁK Jogbölcseleti I. Tanszék 1940–1945); dékán (ETE JÁK 1942–1943); igazgató (ETE JÁK Szociográfiai Intézet 1942–1949); tanszékvezető (ETE JÁK Nemzetközi Jogi Tanszék, mb. 1945–1949); rektor (ETE 1946–1947). **Szakmai szerv. tag:** Magyar Külügyi Társaság; Magyar Faluszövetség; Sociological Society (London); Országos Katolikus Szövetség; Magyar Társadalomtudományi Társaság; Magyar Nemzeti Szövetség Pécs-Baranyai Köre; Magyar Társaság; Magyar Jogászegylet. **Kitünt.:** Társadalmi Egyesületek Szövetségének (TESZ) Érdemkeresztje. **Nyugdíj:** 1949. **Szerk.:** Magyar Nemzeti Bibliográfia (melléklet); A Magyar Szociográfiai Intézet Közleményei (1941-1948); Társadalomtudományi Bibliográfia (melléklet). **Kut. terület:** politika, jogbölcselet, összehasonlító közjog, közigazgatási jog, nemzetközi jog, külpolitika, szociográfia, könyvészet.

F.M.: Az államtudományi szeminárium könyvtárának szak- és betűrendes katalógusa a budapesti kir. m. tudományegyetemen. Bp., 1913. — A nemzet és állam a keletkezés, fejlés, viszony szempontjából. Bp., 1914. — Közigazgatási reformtörekvések Ausztriában. Városi Szemle, 1915/1-2. 38-61. — A békeszerződések revíziója. Pécs, 1927. — Politika. Bp., 1931.

PTE Egyetemi Almanach

Irod.: SZABÓ 573-578. — SZIKLAY 32. — MÉL I. 1019. — RAVASZ IV. 583-589.; VII. 1204-1206. — BENKE 136-138.

Mihálffy Ernő

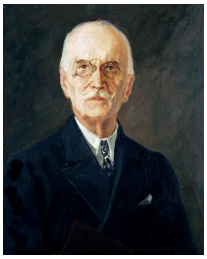

Tamási 1863.11.20. – Pécs, 1945.12.07. **Alk.:** PPJL Nemzetgazdaságtan, Pénzügytan, Magyar Pénzügyi Jogi Tanszék (1887–1922); ETE JÁK Közgazdaságtani és Pénzügytani Tanszék (1922–1935). **Dipl.:** BTE JÁK, jogtudomány 1885; BTE JÁK, államtudomány 1888. **Habilitáció:** 1896. **Egy. tanár:** ETE JÁK ny. r. tanár (1924). **Egy. tisztség:** tanszékvezető (ETE JÁK Közgazdaságtani és Pénzügytani Tanszék 1922–1934); rektor (ETE 1924–1925); dékán (ETE JÁK 1926–1927); tanszékvezető (ETE JÁK Közgazdaságtani és Pénzügytani Tanszék, mb. 1934–1935). **Szakmai szerv. tag:** Tudományos, Irodalmi és Művészeti Társaság (Pécs); Nemzeti Szabadtanítási Egyesület; Műbarátok Köre; Pécs-Baranyai Patronage Egyesület; Pécsi Tuberkulózis Ellen Védekező Egyesület. **Nyugdíj:** 1934. **Kut. terület:** közgazdaságtan, pénzügytan, gazdaságpolitika.

F.M.: Az erdő és közgazdasági jelentősége. Tanulmány a nemzetgazdaságtan köréből. A pécsi P. Jogakademia 50 éves. fennállása alkalmával 10 aranynyal koszoruzott pályamű. Pécs, 1883. — Véleményes jelentése Dr. Mihálffy Ernő egyet. nyilv. r. tanárnak, Dr. Neubauer Gyula egyetemi magántanári képesítése tárgyában. Pécs, 1928. — Véleményes jelentése Dr. Mihálffy Ernő egyet. nyilv. r. tanárnak, Dr. Kisléghi Nagy Dénes egyetemi magántanári képesítése tárgyában. Pécs, 1932. — Magyarország külkereskedelmi politikája és az új vámtarifa. 1924. XXI. t.c.: Rectori székfoglaló az Erzsébet M. Kir. Tud. Egyetem 1924/25. tanévének megnyitó ünnepélyén. Pécs, 1933.

Irod.: VÁRADY 398. — KOPCSÁNYI 80. — PPJL Évk. 1899-1922. — SZABÓ 681-683. — SZIKLAY 306.

Molnár Kálmán

Nagyvárad 1881.04.07. – Budapest, 1961.03.29. **Alk.:** ETE JÁK Magyar Közjogi Tanszék (1925–1946). **Dipl.:** BTE JÁK, jogtudomány 1903; BTE JÁK, államtudomány 1904. **Egy. tanár:** ETE JÁK ny. r. tanár (1925). **MTA lev. tag:** 1942. **Egy. tisztség:** tanszékvezető (ETE JÁK Magyar Közjogi Tanszék 1925–1946); dékán (ETE JÁK 1929–1930); dékán (ETE JÁK 1941–1942). **Szakmai szerv. tag:** Jogakadémiai Tanárok Országos Egyesülete; Gárdonyi Társaság; Szent István Akadémia; Janus Pannonius Társaság; Országos Felsőoktatási Tanács Jog- és Közgazdaságtudományi Osztály; Dunántúl Pécsi Egyetemi Könyvkiadó és Nyomda Rt. Igazgatósága; Egri Műkedvelők Köre; Közalkalmazottak Nemzeti Szövetsége (KANSz). **Kitünt.:** MTA Monográfia-díj (1921); MTA Kornfeld Zsigmond-jutalom (1929). **Távozás:** 1946. 1945-től a PPTE ny. r. tanára **Kut. terület:** Szent Korona-tan, magyar közjog története, alkotmánytörténet.

F.M.: Esküdtszékünk. Nagyvárad, 1903. — Kormányrendeletek. Eger, 1911. — Döntvényeink jogi természete. Eger, 1913. — Alkotmányos jogrendünk és a közjogi provizórium. Pécs, 1926. — Magyar közjog, I-II. Pécs, 1926-1928.

Irod.: SZABÓ 683-696. — SZIKLAY 33. — MÉL II. 235-236. — RAVASZ IV. 486-493.; VII. 1203-1205. — BENKE 154-156.

PTE Egyetemi Almanach

Óriás Nándor

Gyulafehérvár 1886.10.24. – Kaposvár, 1992.03.21. **Alk.:** ETE JÁK Római Jogi Tanszék (1939–1950); PTE ÁJK Római Jogi Tanszék (1950–1955). **Dipl.:** FJTE JÁK, államtudomány 1911; FJTE JÁK, jogtudomány 1913. **Habilitáció:** 1930. **Egy. tanár:** ETE JÁK ny. rk. tanár (1939). **Egy. tisztség:** tanszékvezető (ETE JÁK Római Jogi Tanszék 1939–1950); igazgató (Keszthelyi Diákudülő és Keszthelyi Nyári Egyetem 1941–1949); dékán (ETE JÁK 1944–1946); igazgató (Egyetemi Menza 1944–1948); tanszékvezető (PTE ÁJK Római Jogi Tanszék 1950–1955). **Szakmai szerv. tag:** Egri Műkedvelők Köre; Egri Szegénygondozó Nagybizottság. **Kitünt.:** Nagy Szent Gergely Rend Lovagkeresztje, parancsnoki fokozat (1986); Pro Universitate Emlékérem (1986); Magyar Köztársaság Zászlórendje (1991); Pécs város díszpolgára (1991). **Nyugdíj:** 1955. **Kut. terület:** római jog, kánonjogi kodifikáció, jogdidaktika, etika, szociális kérdések.

F.M.: A manumissio. Tanulmány a római jogból. Eger, 1928. — Nagy kodifikációk jubileumi esztendeje. Katholikus Szemle, 1934/11. 681-687. — Magyar felsőoktatás. Katholikus Szemle, 1937/10. 577-587. — A római jog mai jelentősége. In: A M. Kir. Erzsébet Tudományegyetem 1940/41. tanévi iratai. Pécs, 1942. 16-17. — Egyetem és társadalom. Pécs, 1943.

Irod.: SZABÓ 725-726. — RAVASZ IV. 535-537.; VII. 1204-1205. — BENKE 160-162. — Ó. N. élete és munkássága. Eger, 1998. — MEMORIA 53.

Pázmány Zoltán, szilasi, szőllősi és laki

Esztergom-Szentgyörgymező 1869.03.26. – Szilas, 1948.05.21. **Alk.:** ETE JÁK Római Jogi Tanszék (1914–1939). **Dipl.:** BTE BTK, bölcsészettudomány 1890; BTE JÁK, jogtudomány 1894. **Tanulmányutak:** Róma; Fiume; London; Párizs; Brüsszel; Tunis; Lipcse; Zürich; Bécs. **Habilitáció:** 1903. **Egy. tanár:** ETE JÁK ny. r. tanár (1914). **Egy. tisztség:** tanszékvezető (ETE JÁK Római Jogi Tanszék 1914–1939); dékán (ETE JÁK 1930–1931); rektor (ETE 1933–1934). **Szakmai szerv. tag:** Szent István Akadémia; Korvin Mátyás Társaság; Institutio Italiano di Cultura; Arcadia Academia (Róma); Magyar Felsőoktatásügyi Egyesület; Magyar Országos Eszperantó Szövetség; Magyar Külügyi Társaság; Komáromi Jókai Egylet. **Nyugdíj:** 1939. **Kut. terület:** római jog, családtörténet, papirológia, heraldika.

F.M.: Hypnotismus. Bp., 1892. — A haszonélvezet a római jogban. Kecskemét, 1902. — Követelések feletti zálogjog. Kecskemét, 1903. — A szilasi és laki Pázmány-nemzetség. Pozsony, 1904. — A római jog institutiói, I–VI. Pozsony, 1908-1910.

Irod.: SZABÓ 751-758. — SZIKLAY 65. — MÉL II. 379. — RAVASZ IV. 531-534.; VII. 1203-1205. — BENKE 163-165.

Schaurek Rafael

PTE Egyetemi Almanach

Pécs 1882.10.01. – Pécs, 1960.10.03. **Alk.:** PPJL Magyar és Osztrák Magánjogi Tanszék (1911–1922); ETE JÁK Magyar Magánjogi Tanszék (1922–1950); ETE JÁK Kereskedelmi és Váltójogi Tanszék (1946–1946). **Dipl.:** FJTE JÁK, államtudomány 1905; FJTE JÁK, jogtudomány 1909. **Habilitáció:** 1918. **Egy. tanár:** PPJL ny. rk. tanár (1911); PPJL ny. r. tanár (1918); ETE JÁK ny. r. tanár (1923). **Egy. tisztség:** tanszékvezető (ETE JÁK Magyar Magánjogi Tanszék 1922–1950); dékán (ETE JÁK 1928–1929); dékán (ETE JÁK 1939–1940); rektor (ETE 1942–1943); tanszékvezető (ETE JÁK Kereskedelmi és Váltójogi Tanszék, mb. 1946–1946). **Szakmai szerv. tag:** Magyar Jogászegylet; Nemzeti Szabadtanítási Egyesület; Műbarátok Köre (Pécs); Pécsi Katholikus Kör; Szent Pál Társulat; Pécs-Baranyamegyei Múzeum Egyesület. **Nyugdíj:** 1950. **Kut. terület:** magyar és osztrák magánjog, házassági jog, vagyonjog, örökösödési jog, zenetörténet.

F.M.: Az oratórium zenéről. Dunántúl, 1916. ápr. 9. 4-5. — A hitbér. Pécs, 1917. — A zenei decennium. Dunántúl, 1921. márc. 25. — Az akarat értékelése a magánjogi kodifikációban. Pécs, 1930. — Véleményes jelentése Sch. R. tanárnak Óriás Nándor egyetemi magántanári képesítése tárgyában. Pécs, 1930.

Irod.: PPJL Évk. 1911-1922. — SZABÓ 837-840. — SZIKLAY 26. — MÉL II. 582. — RAVASZ I. 110.; IV. 539-541.; VII. 1204-1205.

Surányi-Unger Tivadar, vitéz

Budapest 1898.02.04. – New York, 1973.11.01. **Alk.:** ETE JÁK Közgazdaságtani és Pénzügytani Tanszék (1940–1945). **Dipl.:** Grazi Egy., osztrák jog- és államtudomány 1919; BTE BTK, bölcsészettudomány 1920; JNME, közgazdaságtudomány 1921. **Tanulmányutak:** St. Gallen; USA, Japán, Szovjetunió, Ausztrália; Innsbruck; Berlin; Münster; Syracuse; Göttingen. **Habilitáció:** 1925. **Egy. tanár:** ETE JÁK ny. r. tanár (1940). **MTA lev. tag:** 1935. **Egy. tisztség:** tanszékvezető (ETE JÁK Közgazdaságtani és Pénzügytani Tanszék 1940–1945). **Szakmai szerv. tag:** Magyar Közgazdasági Társaság; Preparatory Committee of the World Economic Conference (Genf); Comité International pour les Industries Agricoles (Párizs); Magyar Statisztikai Társaság; Association for Comparative Economics (USA); Országos Statisztikai Tanács Tudományos Bizottsága; Magyar-Német Társaság Tudományos Bizottsága; Magyar Gazdaságtájékoztató Bizottság, Association for Comparative Economics ; Külügyi Társaság. **Kitünt.:** Ordre de Mérite Agricole érdemrend (Franciaország) (1939). **Távozás:** 1945. Külföldre távozott **Kut. terület:** elméleti közgazdaságtan, pénzügytan, nemzetgazdaságtan, filozófia, társadalmi-gazdasági rendszerek összehasonlító vizsgálata, konjunktúra-elmélet, gazdaságpolitika, gazdaságtörténet, gazdaságfilozófia.

F.M.: A gazdasági válságok történetének vázlata 1920-ig. Bp., 1921. — Statisztika és közgazdaságtan. Bp., 1927. — Die Entwicklung der theoretischen Volkswirtschaftslehre in ersten Viertel des 20. Jahrhunderts. Jena, 1927. — Világgazdasági kibontakozás. Symptomatikus és ätiologiai konjunkturakutatás. Szeged, 1933. (A M. Kir. Ferencz József-Tudományegyetem Barátai Egyesületének Jog- és Államtudományi Szakosztályában tartott előadások 9.) — Budapest szerepe Magyarország gazdasági életében 1925-1934. Bp., 1936. (Statisztikai közlemények 85. kötet. 3-4. szám)

Irod.: RAVASZ IV. 459-470., VII. 1203-1206. — MÉL IV. 814. — MEMORIA 55. — Balás R. (szerk.): Amerikai magyarok arcképcsarnoka. Bp., 2003. 305. — PL II. 220-221.

PTE Egyetemi Almanach

Vasváry Ferenc

Pécs 1872.11.22. – Pécs, 1952.01.07. **Alk.:** PPJL Római Jogi Tanszék ideigl. tanár (1900–1906); PPJL Közigazgatási Jogi és Statisztika Tanszék (1906–1922); ETE JÁK Közgazdaságtani és Statisztikai Tanszék (1922–1944); ETE JÁK Magyar Közjogi Tanszék (1923–1925); ETE JÁK Közigazgatási és Pénzügyi Jogi Tanszék (1943–1944); ETE JÁK Társadalomtani és Társadalomtudományi Tanszék (1945–1946). **Dipl.:** BTE JÁK, jogtudomány 1897; BTE JÁK, államtudomány 1898. **Tanulmányutak:** Ausztria; Németország; Belgium; Franciaország; Svájc. **Habilitáció:** 1905. **Egy. tanár:** PPJL ny. rk. tanár (1900); PPJL ny. r. tanár (1907); ETE JÁK ny. r. tanár (1922). **Egy. tisztség:** tanszékvezető (ETE JÁK Közgazdaságtani és Statisztikai Tanszék 1922–1943); tanszékvezető (ETE JÁK Magyar Közjogi Tanszék, mb. 1923–1925); dékán (ETE JÁK 1925–1926); rektor (ETE 1927–1928); dékán (ETE JÁK 1937–1938); tanszékvezető (ETE JÁK Közgazdaságtani és Statisztikai Tanszék, mb. 1943–1944); tanszékvezető (ETE JÁK Közigazgatási és Pénzügyi Jogi Tanszék, mb. 1943–1944); tanszékvezető (ETE JÁK Társadalomtani és Társadalomtudományi Tanszék, mb. 1945–1946). **Szakmai szerv. tag:** Magyar Jogászegylet; Magyar Országos Vöröskereszt Egylet; Pécsi Nemzeti Szabadtanítás Egyesülete; Pécsi és Pozsonyi Jogászok Szövetsége. **Kitünt.:** Polgári Jubileumi Emlékérem (1898); Vöröskereszt II. osztályú díszjelvénye a hadi ékítménnyel (1925); MTA pályadíja (1927). **Nyugdíj:** 1943. **Szerk.:** Pécsi Rotary Club Értesítő (1936). **Kut. terület:** nemzetgazdaságtan, statisztika, a pécsi jogakadémia története.

F.M.: A magyar közigazgatás központi alapszervei. Bp., 1902. — Bevezetés a magyar közigazgatási jogtudományba. Pécs, 1906. — A római jog története. Jegyzetek Vasváry Ferenc dr. előadásai után. [Pécs], [1906.] — A magyar közigazgatási perrendtartás vezérfonala. Pécs, 1907. — Megemlékezés a pécsi jogakadémia megalapításáról. Pécs, 1937.

Irod.: PPJL Évk. 1900-1922. — SZABÓ 1014-1018. — SZIKLAY 27. — MÉL II. 973. — RAVASZ I. 110.; IV. 509-512.; VII. 1203-1205.

Vinkler János

Királydaróc 1886.09.13. – Pécs, 1968.02.07. **Alk.:** PPJL jog- és államtudomány, polgári törvénykezési jog, Kereskedelmi és Váltójogi Tanszék (1912–1922); ETE JÁK Polgári Perjog Tanszék (1922–1950); ETE JÁK Közigazgatási és Pénzügyi Jogi Tanszék (1925–1927); ETE JÁK Közigazgatási és Pénzügyi Jogi Tanszék (1943–1944); PTE ÁJK Polgári Törvénykezési Jog (1950–1954). **Dipl.:** BTE JÁK, jogtudomány 1909; BTE JÁK, államtudomány 1910. **Tanulmányutak:** Marburg; Lipcse. **Habilitáció:** 1916. **Egy. tanár:** ETE JÁK ny. r. tanár (1922). **MTA lev. tag:** 1928. **Egy. tisztség:** tanszékvezető (ETE JÁK Polgári Perjog Tanszék 1922–1950); tanszékvezető (ETE JÁK Közigazgatási és Pénzügyi Jogi Tanszék, mb. 1925–1927); dékán (ETE JÁK 1927–1928); dékán (ETE JÁK 1938–1939); rektor (ETE 1939–1940); tanszékvezető (ETE JÁK Közigazgatási és Pénzügyi Jogi Tanszék, mb. 1943–1944); tanszékvezető (PTE ÁJK Polgári Törvénykezési Jogi Tanszék 1950–1953). **Szakmai szerv. tag:** Magyar Jogászegylet; Pécsi Katholikus Kör; Foederatio Emericana; Széchenyi Szövetség (Pécs). **Nyugdíj:** 1954. **Kut. terület:** polgári perjog, szociális jogalkotás, magyar alkotmány- és jogtörténet.

F.M.: Peregyezség. Perjogi tanulmány. Bp., 1915. — A magyar igazságszolgáltatási szervezet és polgári peres eljárás a mohácsi vésztől 1938-ig, 1-2. Pécs, 1921-1927. — A királyi ítélőtábla fejlődése. Bp., 1925. — Az igazság a polgári perben. Bp., 1929. —

PTE Egyetemi Almanach

Magyary Géza r. tag emlékezete. Bp., 1933.

Irod.: PPJL Évk. 1913-1922. — SZABÓ 1038-1041. — MÉL IV. 963. — RAVASZ I. 111.; IV. 448-550.; VII. 1203-1205. — BENKE 223-225.

Weis István

Munkács 1889.07.10. – Budapest, 1973.03.01. **Alk.:** ETE JÁK Társadalomtani és Társadalomtudományi Tanszék (1940–1946). **Dipl.:** BTE JÁK, jogtudomány 1912. **Ösztöndíjak:** USA, Rockefeller-ösztöndíj. **Egy. tanár:** ETE JÁK ny. r. tanár (1940). **Egy. tisztség:** tanszékvezető (ETE JÁK Társadalomtani és Társadalomtudományi Tanszék 1940–1946). **Nyugdíj:** 1946. **Kut. terület:** szociológia, szociális jog, közigazgatási jog.

F.M.: A hadikárok. Bp., 1916. — A mai magyar társadalom. Bp., 1930. — A magyar falu. Bp., 1930. — Államformák - kormányformák. Bp., 1939. — Hazánk társadalomrajza. Bp., 1942.

Irod.: RAVASZ IV. 564-568.; VII. 1206. — W. I. In: Lőrincz L. (szerk.): A magyar közigazgatástudomány klasszikusai 1874-1947. Bp., 1988. 91-95. — PL II. 405. — OSZK Gyászjelentés Gyűjtemény

Arató István

Pozsony 1913.01.20. – ?, 1997.01.01. **Alk.:** ETE JÁK magántanár (1944–1945). **Dipl.:** PPTE JÁK, államtudomány 1936; PPTE JÁK, jogtudomány 1936. **Szakvizsga:** egységes bírói és ügyvédi vizsga (1941). **Habilitáció:** 1943. **Szakmai szerv. tag:** Osteuropa Institut, Breslau. **Távozás:** 1945. - **Kut. terület:** államközi jog és nemzetközi magánjog.

F.M.: Háborús felelősségünk egy francia megvilágításában. Külügyi Szemle, 1933. — Vádak és tények. Bp., 1934. — Die völkerrechtliche Haftung. Pécs, 1937. — A nemzetközi jogi visszautalás. Magyar Jogi Szemle, 1937. — Joghatóság a külföldi állam magánjogi ügyletei felett. Pécs, 1942.

Irod.: RAVASZ VII. 21. — Boleratzky L.: In memoriam A. I. Jura, 1997/1. 48.

Auer György

Budapest 1888.08.26. – Budapest, 1958.04.25. **Alk.:** ETE JÁK magántanár (1928–1949). **Dipl.:** BTE JÁK, jogtudomány 1911. **Szakvizsga:** egységes bírói és ügyvédi vizsga (1914). **Habilitáció:** 1928. **Egy. tanár:** ETE JÁK c. ny. rk. tanár (1938); ETE JÁK c. ny. r. tanár (1948). **Szakmai szerv. tag:** Magyar Jogászegylet; International Law Association. **Nyugdíj:** 1949. **Szerk.:** Kereskedelmi Jog (1915-1917). **Kut. terület:** büntetőjog és büntetőeljárásjog.

F.M.: Bűntettesek és bűncselekmények a háború alatt. Bp., 1917. — Fahrlässigkeit und Betriebsunfall. Berlin, 1918. — A magyar bűnvádi eljárási jog rövid tankönyve. Bp., 1927. — A becsület fogalma és védelme a büntetőjogban. Bp., 1928. — A bűnvádi eljárási jog,

PTE Egyetemi Almanach

I–II. Bp., 1930–1934. [Társszerz.: Mendelényi L.]

Irod.: SZABÓ 30-32. — MÉL I. 61. — RAVASZ IV. 398. — ÚMÉL I. 222.

Bölöny József, nagybölöni

Kismarton 1903.05.26. – Budapest, 1990.08.21. **Alk.:** ETE JÁK magántanár (1938–1943); ETE JÁK Magyar Közjogi Tanszék (1943–1948). **Dipl.:** PPTE JÁK, jogtudomány 1925. **Szakvizsga:** egységes bírói és ügyvédi vizsga (1930). **Habilitáció:** 1938. **Egy. tanár:** ETE JÁK ny. rk. tanár (1943). **Szakmai szerv. tag:** Szent István Akadémia; Budapesti Ügyvédi Kamara; Jézustársasági Diákok Országos Szövetsége; Magyar Jogászegylet; M. kir. Erzsébet Tudományegyetem Barátai Egyesület. **Távozás:** 1948. Megfosztották tanári címétől **Szerk.:** Jogtudományi Közlöny. **Kut. terület:** magyar közjog.

F.M.: A kárpátaljai vajdaságról és annak önkormányzatáról szóló törvényjavaslat bírálata. Bp., 1940. — A román alkotmányok és a kisebbségi kérdés. Kecskemét, 1940. — Történelmünk a jogalkotás tükrében (vál.). Bp., 1966. — Közös miniszterek - horvát bánok - fiumei kormányzók, 1867-1918. Bp., 1977. — Magyarország kormányai, 1848-1975. Bp., 1978.

Irod.: Molnár Kálmán: Véleményes jelentés a magyar közjogból magántanári képesítést kérő B. J. irodalmi munkásságáról. Pécs, 1938. — Molnár Kálmán: B. J. ügyvéd irodalmi munkássága. Pécs, 1938. — RAVASZ VII. 20. — Kékkői L.: B. J. Szécsényi Honismereti Híradó, 1990. — Józsa Gy. G.: Ma temetik B. J.-et. Magyar Nemzet, 1990. 204.

Cziglányi Aladár

Pécsvárad 1899.10.19. – Pécs, 1978.06.?. **Alk.:** ETE JÁK magántanár (1941–1950). **Dipl.:** PPTE JÁK, államtudomány 1921; PPTE JÁK, jogtudomány 1923. **Szakvizsga:** egységes bírói és ügyvédi vizsga (1926). **Habilitáció:** 1940. **Szakmai szerv. tag:** M. kir. Erzsébet Tudományegyetem Barátai Egyesület. **Távozás:** 1950. - **Kut. terület:** magyar magánjog.

F.M.: A tartásjog rendszere és szociálpolitikája. Pécs, 1939. — A szegényjog. Pécs, 1941. — Mi az összefüggés az ember házassága és az állatok "házassága" között? Pécs, 1943. — Örökjogi reformkívánalmak. JKözl, 1949/3-4. 52-55. — Alkotmányunk és a tulajdonjog fejlődése. JKözl, 1950/5-6. 165-169.

Irod.: Schaurek R.: Véleményes jelentése C. A. egyetemi magántanári képesítése tárgyában. Pécs, 1940. — RAVASZ VII. 21.

Eszláry Károly, tiszaföldvári

(Charles de Eszlary), Budapest 1900.03.11. – Párizs, 1975.?.?. **Alk.:** ETE JÁK magántanár (1948–1949). **Dipl.:** PPTE JÁK, jogtudomány 1934. **Szakvizsga:** székesfővárosi adóhivatali szakvizsga (1937). **Habilitáció:** 1945. **Szakmai szerv. tag:** Árpád Akadémia. **Kitünt.:** Árpád Érem (1968). **Távozás:** 1949. Párizsba távozott **Kut. terület:** pénzügyi jog.

PTE Egyetemi Almanach

F.M.: A közigazgatási jog alapismeretei. Bp., 1936. — Egyenes adók. Bp., 1938. — A székesfőváros közigazgatásának különállása az önkormányzat és az észszerűsítés (racionalizálás) szempontjából: Általános és gyámügyi közigazgatás. Bp., 1943. — La "continuité du droit" dans le systheme juridique hongrois. Köln, 1953. — Les français en Hongrie pendant les guerres napoléoniennes et mondiales. Paris, 1966.

Irod.: Surányi-Unger T.: Véleményes jelentése E. K. egyetemi magántanári képesítése tárgyában. Pécs, 1944. — RAVASZ VII. 21.

Hacker Ervin

Pozsony 1888.03.23. – Miskolc, 1945.12.27. **Alk.:** ETE JÁK magántanár (1919–1920); ETE JÁK magántanár (1928–1943). **Dipl.:** BTE JÁK, állam- és jogtudomány 1909. **Szakvizsga:** egységes bírói és ügyvédi vizsga (1914). **Habilitáció:** 1919. **Kitünt.:** MTA-jutalom (1922). **Távozás:** 1943. Miskolci Evangélikus Jogakadémia Büntetőjogi Tanszék **Kut. terület:** büntetőjog és segédtudományai, egyesületi és szervezeti jogi kérdések, kriminálpolitika.

F.M.: A börtönügy. Pécs, 1918. — Bevezetés a büntetőjogba. Bp., 1924. — Kriminalitás és bevándorlás. Pécs, 1929. — Nemzetközi bűnügyi statisztika. Szeged, 1935. — A magyar büntetőjog tankönyve. Miskolc, 1936.

Irod.: Finkey F.: A pozsonyi magyar Erzsébet-tudományegyetem jog- és államtudományi karához véleményes jelentése dr. Finkey Ferenc ny. r. tanárnak H. E. pozsonyi itélőtáblai tanácsjegyző egyetemi magántanári habilitatiója tárgyában. Pozsony, 1919. — SZABÓ 329-338. — MÉL I. 654. — Cséka E.: Emlékezés régi debreceni jogászprofesszorokra: H. E. JKözl, 2002/2. 107-113.

Nagy Iván, vitéz

Celldömölk 1898.05.31. – Budapest, 1977.02.19. **Alk.:** ETE JÁK magántanár (1941–1944). **Dipl.:** PPTE JÁK, államtudomány 1922. **Tanulmányutak:** európai körút, USA. **Habilitáció:** 1941. **Szakmai szerv. tag:** Magyar Nemzetpolitikai Társaság; Collegium Hungaricum Szövetség; Tudományos Egyesületek, Társulatok és Intézmények Országos Szövetsége; Magyar–Finn Társaság; Magyar-Japán Társaság; Magyar-Észt Társaság. **Távozás:** 1944. -től miniszteri tanácsos **Kut. terület:** magyar kisebbségek, rokon népek, nemzetiségi kérdés.

F.M.: A nemzetiségi statisztika jelentősége a kisebbségi jogvédelem számára. Bp., 1928. — Magyar–lengyel kapcsolatok és az ifjúság. Bp., 1930. — A magyar diák külföldön egykor és most. Debrecen, 1935. — Öt világrész magyarsága. Bp., 1935. — Az amerikai magyarság. Pécs, 1939.

Irod.: Faluhelyi Ferenc jelentése és javaslata dr. vitéz N. I. c. miniszteri osztálytanácsos irodalmi munkásságáról és egyetemi magántanári képesítés elnyeréséért beadott kérelmének érdemi elbírálása tárgyában. Pécs, 1941. — Véleményes jelentése dr. Vasváry Ferenc egyetemi ny. r. tanárnak Vitéz N. I. dr. ... egyetemi magántanári képesítése tárgyában. Pécs, 1941. — Dr. Vitéz N. I. irodalmi munkássága. Pécs, 1943. — RAVASZ VII. 21.

PTE Egyetemi Almanach

Perbíró József

Barcs 1908.05.21. – Kecskemét, 1991.10.18. **Alk.:** ETE JÁK gyakornok, fogalmazó (1936–1946); ETE JÁK magántanár (1947–1948). **Dipl.:** ETE JÁK, jogtudomány 1936. **Habilitáció:** 1946. **Szakmai szerv. tag:** M. kir. Erzsébet Tudományegyetem Barátai Egyesület. **Kitünt.:** Hazáért és Szabadságért (1991); Hazáért Érdemkereszt (1994). **Távozás:** 1948. Egri Jogakadémia **Kut. terület:** mezőgazdasági jog, munkajog.

F.M.: Részvény és üzletrész. Pécs, 1946. — Munkajog I. (egyetemi jegyzet). Bp., 1951. [Társszerz.: Weltner A., Rudolf L.] — Mezőgazdasági jog. Bp., 1953. [Társszerz.: Földes I., Rudolf L.] — Földhasználati jogunk elvi alapjai, különös tekintettel a termelőszövetkezeti földhasználatra. JKözl, 1953/10-11. 432-442. — A mezőgazdasági termelőszövetkezeti tagok munkajogviszonyának néhány elvi kérdése. Acta Universitatis Szegediensis: Acta juridica et politica. Szeged, 1956. 1-34.

Irod.: Petőfi Népe, 1992. jan. — Matyikó S. J.: Dr. P. J. professzor emlékezetére (1908-1991). Hitel, 1992/6. 40-41. — SZEA I. 58. — Bálint L.: A Perbíró-per. Szeged, 2014.

Sipos Sándor

Nagykereki 1885.09.16. – **Alk.:** ETE JÁK magántanár (1943–1945). **Dipl.:** JNME, mérnök 1910. **Habilitáció:** 1942. **Szakmai szerv. tag:** Magyar Statisztikai Társaság; The Economic Society (USA); Magyar Közgazdasági Társaság; Magyar Közlekedéstudományi Társaság; Mérnöki Kamara; Országos Nemzeti Klub. **Kitünt.:** Signum Laudis (1936); Nemzetvédelmi Kereszt (1943). **Kut. terület:** statisztika.

F.M.: Jordan trendszámítási módszerének gyakorlati alkalmazása. Bp., 1930. — Gazdaságstatisztikai adatok, 1926-1932. Bp., 1932. — Ungarns Stellung in der Weltwirtschaftskrise. Bp., 1933. — New York élelmiszerellátása és piackutató szervei: Adalékok a piackutatás problémájához. Bp., 1934. — La vie économique en Hongrie pendant et après la crise 1932-1935. Bp., 1936.

Kisfaludi Imre

Komlósd 1897.06.03. – **Alk.:** ETE JÁK magántanár (1947–1949). **Dipl.:** BTE JÁK, jogtudomány 1920. **Szakvizsga:** egységes bírói és ügyvédi vizsga (1924). **Habilitáció:** 1946. **Szakmai szerv. tag:** Országos Ügyvédszövetség; Pécsi Ügyvédi Kamara. **Távozás:** 1949. - **Kut. terület:** gazdasági jog, társasház- és építményjog; tejgazdaságokhoz kapcsolódó jogi kérdések.

F.M.: Fejezetek a tejgazdasági jog köréből. Bp., 1936. — A megújhodott Magyarország tejgazdasági feladatai. Pécs, 1939. — Az új "Erősáramú Szabvány" tejipari vonatkozásai. Pécs, 1940. — Valódi szövetkezetek és álszövetkezetek a tejgazdaságban. Pécs, 1942. — Társasház - öröklakás: gazdaságjogi tanulmány. Pécs, 1944.

Irod.: Véleményes jelentése dr. Schaurek Rafael egyetemi ny. r. tanárnak dr. K. I. egyetemi magántanári képesítése tárgyában. Pécs, 1946. — Véleményes jelentése dr.

PTE Egyetemi Almanach

Vinkler János egyetemi ny. r. tanárnak, dr. K. I. egyetemi magántanári képesítése tárgyában. Pécs, 1946. — RAVASZ VII. 21.

Somogyi Ferenc

Nárai 1906.06.25. – Cleveland, 1995.09.05. **Alk.:** ETE JÁK Kari Könyvtár (1931–1944); ETE JÁK magántanár (1938–1944). **Dipl.:** ETE JÁK, államtudomány 1932; ETE JÁK, jogtudomány 1934. **Habilitáció:** 1937. **Szakmai szerv. tag:** Turul Szövetség; Országos Nép- és Családvédelmi Alap; Ipari Munkások Országos Szervezete; Árpád Akadémia; Pécsi Széchenyi Szövetség; Pécsi és Pozsonyi Jogászok Szövetsége; M. kir. Erzsébet Tudományegyetem Barátai Egyesület. **Távozás:** 1944. Külföldre távozott **Főszerk.:** Pécsi Jogász. **Szerk.:** Vagyunk (Kärnten-Cleveland, 1948-1955); Magyar Újság (Cleveland, 1966). **Kut. terület:** magánjog, jogtörténet, szociálpolitika, könyvtáros, szerkesztő, kiadó.

F.M.: Az ősiség intézménye és a hűbéri vagyonjog. Pécs, 1931. — Az örökösödési szerződés szabályai 1351-től 1526-ig oklevelek alapján. Pécs, 1937. — Végrendelkezés nemesi magánjogunk szerint 1000-től 1715-ig. Pécs, 1937. — Zsidójogunk fejlődésének áttekintése. Pécs, 1938. — Mission: The History of the Hungarian People. Cleveland, 1973.

Irod.: Kalotai L. (szerk.): Pécs-baranyai ismertető. Pécs, 1934. 424. — Pécsi Jogász, 1937. 125. — SZABÓ 864. — KMKA II. 941. — Somogyi L. (szerk.): Siker a balsorsban. S. F. munkássága. Cleveland, 1993.

Székely István

Gyula 1888.06.21. – Budapest, 1954.10.12. **Alk.:** ETE JÁK magántanár (1932–1940). **Dipl.:** BTE JÁK, jog- és államtudomány 1912. **Habilitáció:** 1932. **Szakmai szerv. tag:** Magyar Jogászegylet. **Távozás:** 1940. Kolozsvári FJTE JÁK ny. r. tanára **Kut. terület:** magánjog, dologi jog, házassági vagyonjog.

F.M.: A pénztartozások elmélete. Eger, 1929. — Házassági reformgondolatok. Eger, 1937. — Erkölcsi kár - erkölcsi kártérítés. Bp., 1939. — Dologi jogunk fejlődése. Kolozsvár, 1941. — Házassági vagyonjogunk rendszere. Marosvásárhely, 1942.

Irod.: SZABÓ 895-897. — Monoki I. (összeáll.): Magyar időszaki sajtó a román uralom alatt 1919-1940. Bp., 1941. 54. (Magyarország időszaki sajtójának könyvészete 7.) — GULYÁS XXVIII. — SZEA I. 68.

Tóth József

Szombathely 1897.06.11. – Eger, 1980.12.17. **Alk.:** ETE JÁK magántanár (1941–1949). **Dipl.:** PPTE JÁK, jogtudomány 1924. **Habilitáció:** 1939. **Egy. tanár:** ETE JÁK c. ny. rk. tanár (1946). **Szakmai szerv. tag:** Sajtókamara. **Nyugdíj:** 1949. **Szerk.:** Vita Academica (Eger); Emericana (Eger). **Kut. terület:** közigazgatási jog.

F.M.: Annales Conventus Jaurinensis Foederationis Emericanae 1924/25. (szerk.). Győr, 1925. — Anima Emericana. A Foederatio Emericana szelleme. Bp., 1927. — Bírói függetlenség közigazgatási jogunkban. Bp., 1930. — Az Emericana célja és szervezete. Bp., 1936. — Világnézet és jogalkalmazás. Eger, 1942.

PTE Egyetemi Almanach

Irod.: Egri Érseki Jogakadémia Évkönyve. Eger, 1939. — Vasváry F.: véleményes jelentése T. J. egy. m.tanári képesítése tárgyában. Pécs, 1940. — Dambrovszky I. véleményes jelentése T. J. egy. m.tanári képesítése tárgyában. Pécs, 1940. — Kiss P.: Arcvonások Eger művelődéstörténetéből 1944-ig. Eger, 1993. — Viczián J. (szerk.): Katolikus sajtó Magyarországon 1990-ig. Bp., 1995.

Csekey István

Szolnok 1889.02.02. – Pécs, 1963.08.18. **Alk.:** ETE JÁK Magyar Közjogi Tanszék (1946–1950); PTE ÁJK Alkotmányjogi Tanszék (1950–1951). **Dipl.:** FJTE JÁK, jogtudomány 1911; FJTE JÁK, államtudomány 1913. **Tanulmányutak:** Berlin, Oxford állami ösztöndíjjal. **Habilitáció:** 1919. **Egy. tanár:** ETE JÁK ny. r. tanár (1946).**Díszdoktor:** Tartui (Dorpati) Egy. (1932). **Egy. tisztség:** tanszékvezető (ETE JÁK Magyar Közjogi Tanszék 1946–1950); dékán (ETE JÁK 1947–1949); igazgató (ETE JÁK Kisebbségi Intézet 1948–); tanszékvezető (PTE ÁJK Alkotmányjogi Tanszék 1950–1951). **Szakmai szerv. tag:** Magyar Tudományos Intézet (Észtország); Észt Tudós Társaság. **Nyugdíj:** 1951. **Kut. terület:** alkotmányjog, közigazgatási jog.

F.M.: A magyar trónöröklési jog. Bp., 1917. — Die Verfassungsentwicklung Estlands 1918-1928. Jahrbuch des öffentlichen Rechts, XVI. Tübingen, 1928. — Werbőczy és a magyar alkotmányjog. A Tripartitum bibliográfiájával. Kolozsvár, 1942. — Magyarország alkotmánya. Bp., 1943. — A Magyar Köztársaság alkotmánya. Pécs, 1947.

Irod.: MÉL I. 306. — RAVASZ IV. 98. — MEMORIA 42. — Jusztinger J.: Cs. I. (1889–1963). In: PJPE 23–35. — PL I. 144.

Vécsy László

Kisvárda 1894.01.01. – Eger, 1976.09.03. **Alk.:** ETE JÁK magántanár (1943–1948). **Dipl.:** FJTE JÁK, államtudomány 1928; FJTE JÁK, jogtudomány 1929. **Habilitáció:** 1943. **Távozás:** 1948. Főszentszéki bíró, Eger **Kut. terület:** egyházjog.

F.M.: Az egyházjogi büntető per sajátos szabályai. Eger, 1942. (Bibliotheca Academica 11.) — Makacssági eljárás az egyházjogban. Eger, 1943. — Peregyesség az egyházjogban. Eger, 1944. — A kiközösítés kifogása. Eger, 1944. — A sententia definitiva a codexben. Eger, 1944.

Irod.: Benkóczy E.: Pyrker László első magyar tanítóképzője. Az Egri Érseki római katolikus Tanítóképző centenáriumára. Eger, 1928. 227. — Bozóky Géza jelentése és javaslata a M. Kir. Erzsébet Tudegy. Jog- és Államtud. Karához V. L. egy. mtanárrá képesítése tárgyában. Pécs, 1943. — Irk Albert jelentése és javaslata a M. Kir. Erzsébet Tudegy. Jog- és Államtud. Karához V. L. egy. mtanárrá képesítése tárgyában. Pécs, 1943. — Tóth I. (összeáll.): A magyarországi latin- és görögszertartású egyházmegyei és szerzetes római katolikus papság és női szerzetesrendek névtára. Bp., 1948. — Diós I. - Kükedi J. (szerk.): A magyar katolikus egyház 1945. január 1. - 1999. június 30. között elhunyt egyházmegyés papjai, szerzetes papjai, szerzetesei és szerzetesnői. Bp., 1999.

Személyi Kálmán

PTE Egyetemi Almanach

Nagyvárad 1884.01.19. – Szentes, 1946.08.13. **Alk.:** ETE JÁK magántanár (1922–1940). **Dipl.:** BTE JÁK, jogtudomány 1907. **Szakvizsga:** ügyvédi vizsga (1909). **Habilitáció:** 1919. **Szakmai szerv. tag:** Budapesti Ügyvédi Kamara. **Távozás:** 1940. 1938-tól a FJTE JÁK Római Jogi Tanszékének ny. r. tanára **Kut. terület:** római jog.

F.M.: A névjog. Tanulmány a személyiségi jogok köréből. Bp., 1915. — Elidegenítés és rendelkezés. Nagyvárad, 1918. — Interpolációs kutató módszer. Pécs, 1929. — Római jog, 1-2. Nyíregyháza, 1932. — Keresztény eszmék hatása a római kötelmi jog kifejlődésére. Bp., 1939.

Irod.: SZABÓ 901-902. — RAVASZ VII. 21. — Pólay E.: Sz. K. emlékezete. JKözl, 1986/11. 569-570. — SZEA I. 68.

Buday Gyula

(Maxintsák Gyula), Kunszentmiklós 1883.07.19. – Pécs, 1970.07.21. **Alk.:** ETE JÁK magántanár (1922–1923). **Dipl.:** BTE JÁK, jogtudomány 1906. **Habilitáció:** 1916. **Szakmai szerv. tag:** Budapesti Ügyvédi Kamara. **Távozás:** 1923. PPTE JÁK **Kut. terület:** magánjog, kereskedelmi jog.

F.M.: (Maxintsák Gyula:) Szavatosság magánjogunkban. Bp., 1910. — Magyar alkotmánytan és jogi ismeretek tanító- és tanítóképző-intézetek számára. Bp., 1913. — A fuvarozó felelőssége. Nagyvárad, 1915. — Átmeneti felelősség a kereskedelmi társasági jogban. Bp., 1939.

Irod.: MTL 87. — RAVASZ VII. 21. — OSZK Gyászjelentés gyűjtemény

Esztergár Lajos

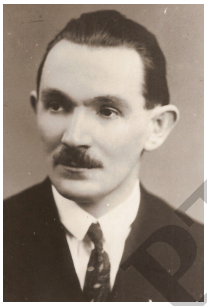

Abrudfalva 1894.05.28. – Budapest, 1978.09.09. **Alk.:** ETE JÁK Szociális tanfolyam (1942–1945); ETE JÁK Közigazgatási és Pénzügyi Jogi Tanszék (1945–1949). **Dipl.:** DTE JÁK, jogtudomány 1919. **Szakvizsga:** egységes bírói és ügyvédi vizsga (1924). **Egy. tanár:** ETE JÁK ny. rk. tanár (1941). **Egy. tisztség:** tanszékvezető (ETE JÁK Közigazgatási és Pénzügyi Jogi Tanszék 1945–1949). **Szakmai szerv. tag:** Országos Nép- és Családvédelmi Alap (ONCSA). **Nyugdíj:** 1949. **Kut. terület:** szociális közigazgatás, szociálpolitika.

F.M.: Gyakorlati szociálpolitika. Pécs, 1933. — A szociális képzés kérdése. Pécs, 1934. — A szociálpolitika tételes jogi alapja. Pécs, 1936. — A szociális munka útján. Pécs, 1939. — A szociális közigazgatás. Pécs, 1939.

Irod.: SZABÓ 209-211. — RAVASZ IV. 569.; VII. 21. — MEMORIA 44. — Ódor I. - Lengvári I. (szerk.): Pécs-baranyai történelmi arcképcsarnok. [CD-ROM] Pécs, 2003. — Rózsás E. – Bencsik A.: E. L. a szociálpolitikus, az oktató. In: PJPE 135–145.

Kislégi Nagy Dénes

PTE Egyetemi Almanach

(Kislégi N. Dénes, Kisléghi Nagy Dénes), Titel 1884.06.21. – Pécs, 1984.08.28. **Alk.:** ETE JÁK magántanár (1933–1942); ETE JÁK Közgazdaságtani és Statisztikai Tanszék (1948–1950); ETE JÁK Közgazdaságtani és Pénzügytani Tanszék (1948–1950); PTE ÁJK Közgazdaságtani és Statisztikai Tanszék (1950–1957); PTE ÁJK Közgazdaságtani és Pénzügytani Tanszék (1950–1957). **Dipl.:** BTE BTK, bölcsészdoktori oklevél görög és latin nyelvből 1907; BTE JÁK, államtudomány 1913. **Tanulmányutak:** London, Párizs. **Habilitáció:** 1932. **Kandidátus:** 1959. **Tud. doktora:** 1969. **Egy. tanár:** ETE JÁK ny. r. tanár (1948). **Egy. tisztség:** tanszékvezető (ETE JÁK Közgazdaságtani és Statisztikai Tanszék, mb. 1948–1949); tanszékvezető (ETE JÁK Közgazdaságtani és Pénzügytani Tanszék 1948–1950); tanszékvezető (ETE JÁK Közgazdaságtani és Statisztikai Tanszék 1949–1950); tanszékvezető (PTE ÁJK Közgazdaságtani és Statisztikai Tanszék 1950–1957); tanszékvezető (PTE ÁJK Közgazdaságtani és Pénzügytani Tanszék 1950–1957). **Szakmai szerv. tag:** Magyar Jogászegylet; Társadalomtudományi Társaság. **Nyugdíj:** 1957. **Szerk.:** Közgazdasági Szemle. **Kut. terület:** filozófia, közgazdaság, statisztika.

F.M.: Az emberi munka bölcselete. Bp., 1930. — Univerzalismus: Spann Otmár bölcseletei és gazdasági tanai. Bp., 1938. — Bevezető a közgazdaságtanba. Pécs, 1939. — Beszélgetés egy eke mellett. Bp., 1943. — Az incestus tilalma: szociológiai adalékok egy büntetőjogi problémához. Pécs, 1967.

Irod.: SZABÓ 700-707. — RAVASZ IV. 479. — A 100 éves K. N. D. tudományos, oktatói és költői életművéről. Pécs, 1985. — RMIL III. 38. — PL I. 398.

Domány Gyula

(Julius Domany), Ludas 1889.06.01. – London, 1968.12.?. **Alk.:** ETE JÁK magántanár (1947–1949). **Dipl.:** ETE JÁK, államtudomány 1925. **Habilitáció:** 1947. **Szakmai szerv. tag:** Londoni Magyar Kultúrkör. **Távozás:** 1949. - **Kut. terület:** közgazdaságtan, valutajog, hiteljog.

F.M.: A pénzügyi hadviselés. Bp., 1916. — A háborús valuta. Bp., 1917. — A magyar szanálás. Bp., 1927. — Nemzetközi pénzügyi kapcsolatok. Bp., 1927. — Die Zukunft der Golddevisen-Währung: eine währungstheoretische Untersuchung. Berlin, 1932.

Irod.: RAVASZ VII. 21. — Nagy Cs.: A magyar emigráns irodalom lexikona. Bp., 2000. 1132.

Zelenka István

Miskolc 1903.11.11. – Budapest, 1971.02.07. **Alk.:** ETE JÁK magántanár (1939–1939). **Dipl.:** PPTE JÁK, jogtudomány 1925. **Habilitáció:** 1939. **Szakmai szerv. tag:** Miskolci Jogászegylet. **Távozás:** 1939. Miskolci Jogakadémia **Kut. terület:** magánjog.

F.M.: A szerződményes földek jogi természete. Miskolc, 1930. — A közjog és a magánjog dualizmusának problémája. Miskolc, 1938.

Irod.: SZABÓ 1082-1083. — Stipta I.: A miskolci Evangélikus Jogakadémia (1919-1949). [Részletekben közli:] Borsodi Szemle, 1985-1987. — OSZK Gyászjelentés Gyűjtemény

Salacz Gábor

PTE Egyetemi Almanach

Szarvas 1902.05.15. – Pécs, 1968.12.26. **Alk.:** ETE JÁK Történeti Tanszék (1942–1950); PTE ÁJK Történeti Tanszék (1950–1951). **Dipl.:** PPTE BTK, művészettörténet 1924. **Habilitáció:** 1942. **Egy. tisztség:** tanszékvezető (ETE JÁK Történeti Tanszék, mb. 1942–1944); tanszékvezető (ETE JÁK Történeti Tanszék 1944–1950); tanszékvezető (PTE ÁJK Jogtörténeti Tanszék 1950–1951). **Nyugdíj:** 1951. **Kut. terület:** történelem, jogtörténet.

F.M.: A cassa parochum története. Bp., 1933. — A vatikáni zsinat és a placetum. Bp., 1934. — Az Agliardi-affaire. Bp., 1941. — Báró Bánffy Dezső római akciója a néppárt ellen 1895-ben. Bp., 1943. — Egyház és állam a magyar dualizmus korában 1867-1918. München, 1974.

Irod.: RAVASZ IV. 401.

PTE Egyetemi Almanach