Exportált oktatók

PTE Egyetemi Almanach

Halász Antal ... 3
Hajdú Miklós ... 3
Branischa József ... 3
Csonka János ... 4
Kollenchich Bernardin ... 4
Szunerics Márton Ignác ... 4
Vladimir Mihály ... 4
Sebestyén Zoltánné ... 4
Radenich Ferenc ... 5
Csizmadia Vilmos ... 5
Kápolnai Zsigmond ... 5
Szele Andor ... 5
Sziebert Frigyes ... 5
Kubatov János ... 6
Wajdits Alajos ... 6
Hegedűs István ... 6
Oláh Gyula ... 6
Horváthné Juhász Márta ... 6
Selényi Géza ... 7
Pataki László ... 7
Hersching Dániel Joákim ... 7
Vay István, báró vajai ... 7
Teleki József, gróf széki ... 8
Auer János ... 8
Hadaly Károly ... 8
Novák Krizosztom József ... 9
Billisics Alajos ... 9
Trenka Aloiz Mihály ... 10
Kelemen Imre, szentkatolnai ... 10
Hirsch Ágoston Mihály ... 10
Sax Mihály János ... 11
Domin József Ferenc ... 11
Bognár József ... 12
Hoffmann Ignác ... 12
Krajner József ... 12
Delling János ... 13
Groczky István ... 13
Szarka József ... 13
Molnár János ... 13
Dresmitzer József ... 14
Péchy Ernő, pécsújfalusi ... 14
Bradecker József ... 14
Némethy János, Evang. ... 15
Aigl Pál ... 15
Nagy János, Evang., felsőőri ... 15

PTE Egyetemi Almanach

Kelemen József 15
Mangin Károly 16
Winkler Ignác Engelbert 16
Deáky Zsigmond 16
Jónás József 17
Török István 17
Bilkey Gábor Lambert 17
Czukovits Vince 17
Trenker Flórián Ferenc 18
Fesztl Károly Ágoston 18
Pollák Nep. János 18
Keserits Károly 18
Rézbányai Nep. János 19
Szeredy József 19
Werner Rezső Rudolf 19
Tibold Özséb Károly 20
Kohárits Károly 20
Herczegh Mihály, székcsői 20
Kuncz Ignác 21
Mutschenbacher Viktor 21
Lechner Gyula 21
Antal Gyula 22
Szigeth Miklós 22
Loncsár József 22
Bors Emil 22
Schaurek Bodog 23
Kopcsányi Károly 23
Maczki Valér Ignác 23
Szigeth Gábor 24
Lukáts Adolf 24
Hajda Mihály 24
Horinka Imre 24
Cholnoky Sándor, csolnokossi 25
Kosutány Ignác 25
Daempf Sándor 25
Rézbányay József 26
Velits Dezső, lászlófalvi 26
Friedl Károly 26
Payr Sándor 27
Szabó Sándor 27
Gyomlay Gyula 27
Falcsik Dezső 28
Zolnai Gyula 28
Kasza József 28
Mihálffy Ernő 29

PTE Egyetemi Almanach

Hodinka Antal 29
Buzássy Ábel 30
Weszely Ödön 30
Polner Ödön 31
Késmárky István 31
Stráner Vilmos 32
Vári Rezső 32
Jellachich István 32
Kumlik Emil 33
Kérészy Zoltán 33
Pázmány Zoltán, szilasi, szőllősi és laki 34
Kovács Sándor 34
Minich Károly 34
Vutkovich Sándor, ifj. 35
Wenhardt János 35
Dambrovszky Imre 35
Finkey Ferenc 36
Tolnai Vilmos 36
Pekár Mihály 37
Farkas Géza 37
Winternitz Arnold 38
Beck Soma 38
Tóth Zsigmond 38
Vasváry Ferenc 39
Sipőcz Géza 40
Kováts Ferenc 40
Vargha Damján 40
Angyal Pál, sikabonyi 41
Fenyvessy Béla 41
Reuter Camillo 42
Császár Elemér 42
Rhorer László 43
Kiss Albert 43
Pröhle Károly, id. 43
Bozóky Géza, pilismaróti 44
Scipiades Elemér 45
Heim Pál 45
Zimmermann Ágoston 46
Szőnyi Ottó 46
Ereky István 47
Kovácsics Sándor 47
Balás Károly Antal, sipeki 47
Entz Béla 48
Veress Ferenc 48
Bochkor Mihály, csíkszentmártoni 49

PTE Egyetemi Almanach

Gorka Sándor ... 49
Herzog Ferenc ... 50
Balogh Károly, ifj. mankóbükki ... 50
Birkás Géza ... 51
Szász Béla ... 51
Erdélyi Aladár, kolozsvári és széplaki ... 51
Lukinich Imre ... 52
Felvinczi Takács Zoltán ... 52
Bakay Lajos, ifj. ... 53
Tuka Béla ... 53
Molnár Kálmán ... 53
Winis Ferdinánd Nándor ... 54
Prinz Gyula ... 54
Barankay Lajos ... 55
Degré Lajos ... 55
Mansfeld Géza ... 56
Kauser Lipót ... 56
Schaurek Rafael ... 57
Deák János ... 57
Bognár Cecil Pál ... 57
Barla-Szabó József ... 58
Buday Gyula ... 58
Vertán Emil ... 59
Klemm Antal ... 59
Személyi Kálmán ... 59
Imre József, ifj. ... 60
Kislégi Nagy Dénes ... 60
Irk Albert ... 61
Kováts Andor ... 61
Schütz János ... 62
Fülep Lajos ... 62
Podmaniczky Pál, báró ... 63
Halasy-Nagy József ... 63
Holub József ... 64
Koch Nándor ... 64
Sipos Sándor ... 65
Strömpl Gábor ... 65
Gálos Rezső ... 65
Kornis Gyula ... 66
Gróh Gyula ... 66
Matheovits Ferenc ... 67
Ángyán János ... 67
Neuber Ernő ... 68
Vinkler János ... 68
Óriás Nándor ... 69

PTE Egyetemi Almanach

Faluhelyi Ferenc 69
Telegdi-Róth Károly 70
Gőczy Lajos 70
Laky Dezső, laki és alistáli 70
Sebestyén Gyula 71
Gebhardt Antal 71
Nyáry László Dezső 72
Hézser Aurél 72
Gragger Róbert 73
Hacker Ervin 73
Fitz József 73
Székely István 74
Kováts István 74
Várkonyi Hildebrand Dezső 75
Auer György 75
Koleszár László 75
Tóth Zoltán 76
Csekey István 76
Mozsonyi Sándor 77
Nánássy Béla 77

PTE Egyetemi Almanach

Halász Antal

? ? – **Alk.:** PTE ÁJK Marxizmus-Leninizmus Tanszék (1957–1959); PPF/PTF Marxizmus-Leninizmus Tanszék (1959–1962). **Egy. tisztség:** tanszékvezető (PPF/PTF Marxizmus-Leninizmus Tanszék 1959–1962). **Távozás:** 1962. Honvédelmi Minisztérium

F.M.: A felhúzott ravasz. Válogatás szovjet írók műveiből. Bp., 1982. [Ford.]

Hajdú Miklós

? ? **Alk.:** PTF/JPTE TK Marxizmus-Leninizmus Tanszék (1968–1989); JPTE TK Filozófia Tanszék (1989–1991). **Egy. tisztség:** tanszékvezető (PTF Marxizmus-Leninizmus Tanszék 1974–1977). **Kitünt.:** Az Oktatásügy Kiváló Dolgozója (1974); Munka Érdemrend bronz fokozata (1980). **Távozás:** 1991. **Kut. terület:** szekularizáció és vallási párbeszéd.

F.M.: Tapasztalatok kollégiumi nevelésünk szervezeti és tartalmi kérdéseiről. FSzle, 1966/7-8. 419-421. — A filozófia tanulócsoportos oktatásának tapasztalatai. FSzle, 1975/1. 12-15. — A tanszékek és a KISZ-alapszervezetek együttműködése a főiskolai hallgatók nevelésében. FSzle, 1978/10. 607-614. [Társszerz.: Riznerné Kékesi M.]

Branischa József

(Josip Branisa), ? ? – ?, 1815.07.30. **Alk.:** GYKA (P) Bölcseleti Kar tiszta és alkalmazott számtan (1786–1801). **Egy. tanár:** GYKA (P) Bölcseleti Kar tiszta és alkalmazott számtan ny. rk. tanára (1786). **Távozás:** 1801. - **Kut. terület:** építészet, hidrotechnika, matézis.

F.M.: Tentamen publicum ex architecturæ civilis et hydrotechniæ prælectionibus Josephi Branischa ... quod in regia Academia Jaurinensi anno MDCCCIV mense Martio subivit ... Carolus Koller ... philosophiae in annum secundum auditor. Győr, 1804. — Tentamen pvblicvm ex mathesi adplicata qvod avctoritate et consensv ... Michaelis Antonii Paintner praepositi infvlati B. M. V. de Rátóth ... in Regia Academia Javrinensi mense Augusto M.D.CCC.VIII. e praelectionibvs secvndi semestris Josephi Branischa ... svbivervnt ... Bahunek Michael, Huszár Alexius ... Nagy Carolus ... Némethszeghy Ignat. ... Belovszky Josephus, Huszár Carolus ... Szászy Ignatius, Urbányi Joannes philosophiae in annum secundum auditores. Győr, 1808. — Tentamen publicum e mathesi pura quod auctoritate et consensu ... Michaelis Antonii Paintner praepositi infulati B. M. V. de Rátóth ... coram ... Joanne Hübler ... in Regia Academia Jaurinensi mense Martio M.D.CCC.XIII. e praelectionibus Iosephi Branischa ... subiverunt ... Bohár Ludovicus, Mogyorosy Paulus, Putz Franciscus, Rách Michael, Ghyczy Ignat. ... Mohl Franciscus, Bakody Josephus, Fránkl Joannes, Friebeisz Emericus, Gévay Antonius, Noszlopy Ignatius ... philosophiæ in I. annum auditores — Mathesis mixta, principia architecturae civilis et hydrotechniae complectens. Pest, 1835. — Compendium matheseos adplicatae in usum matheseos auditorum conscriptum. Pest, 1838.

Irod.: NÉMETH 49-52. — RAVASZ I. 78. — BICZÓ 133.

PTE Egyetemi Almanach

Csonka János

? ? – **Alk.:** GYKA (P) Bölcseleti Kar magyar oknyomozó történelem, magyar történeti irodalom (1797–1802). **Egy. tanár:** GYKA (P) Bölcseleti Kar ny. r. tanár (1797). **Távozás:** 1802. -

F.M.: NÉMETH 46-54. — RAVASZ I. 78.

Kollenchich Bernardin

(Kollencsics Bernárdin, Kolenchich Bernardin), ? ? – **Alk.:** GYKA (P) Bölcseleti Kar bölcselettörténet/bölcselettan (1785–1789). **Egy. tanár:** GYKA (P) Bölcseleti Kar bölcselet ny. rk. tanára (1785). **Távozás:** 1789. Kinevezés hiánya

Irod.: NÉMETH 46-54.

Szunerics Márton Ignác

(Szunerits Márton, Szunnerics Márton), ? ? – Buda, 1805.04.18. **Alk.:** GYKA (P) Bölcseleti Kar logika, metafizika, filozófiatörténet, bölcselettörténet/bölcselettan (1785–1788). **Egy. tanár:** GYKA (P) Bölcseleti Kar ny. r. tanár (1785). **Távozás:** 1788. Győri Főgimnázium, igazgató **Kut. terület:** fizika, metafizika.

F.M.: Positiones ex universa philosophia… quas publice propugnandas susceperunt… Joannes Nepomucenus Chamaré de Harbuval et Antonius. Győr, 1784. [Társszerz.: Domin J.]

Irod.: Grigely J.: Lessus extemporaneus piis d[omi]ni Martini Szunerits manibus a regio archigymnasio Budensi decatus. Die funeris 18. Aprilis 1805. Buda, 1805. — NÉMETH 46-54. — SZINNYEI XIII. 1160. — Horvát I.: Mindennapi pest-budai naplója, 1805-1809. Bp., 1967. 563. — Szerbák E.: Halál, temetés és búcsúztatás a XIX. század eleji Magyarországon. In: Antall J. (szerk.): Orvostörténeti közlemények 89-91. Bp., 1980. 175-190.

Vladimir Mihály

(Wladimir Mihály), ? ? – **Alk.:** GYKA (P) Bölcseleti Kar logika, metafizika, filozófiatörténet, bölcselettörténet/bölcselettan (1795–). **Egy. tanár:** GYKA (P) logika, metafizika, filozófiatörténet, bölcselettörténet/bölcselettan tanára (1795). **Távozás:** ?. -

Sebestyén Zoltánné

? ? **Alk.:** PTF/PPF Idegennyelvi Lektorátus (1952–1971). **Egy. tisztség:** tanszékvezető (PPF Idegennyelvi Lektorátus 1952–1955). **Távozás:** 1971.

F.M.: Orosz testnevelési szakszöveggyűjtemény. Pécs, 1959. — Orosz kémiai szakszöveggyűjtemény. Pécs, 1962. — Orosz szakszövegjegyzet: kémia szakos hallgatók számára. Bp., 1967.

PTE Egyetemi Almanach

Radenich Ferenc

(Radenics Ferenc), ? ? – **Alk.:** PPL JK Hazai Jogi Tanszék (1833–1848). **Távozás:** 1848. - **Kut. terület:** magyar magánjog, büntetőjog.

F.M.: Positiones ex Jure Privato Hungarico, quas In Lyceo Episcopali V.-Ecclesiensi... Anno 1835. Die 10. Julii. Pécs, 1835. — Alkotmánytan elmélete. [H. n.], 1845. — Rövid bevezetés a honi magán jogtudományba, ennek történeti rajzával. Pest, 1846. — Esküttszéki eljárás a sajtó utján elkövetett vétségek felett. Kiadta Pécsett, május 15. 1848. Pécs, 1848.

Irod.: VÁRADY 390. — KOPCSÁNYI 31. — SZINNYEI XI. 354-355. — RAVASZ I. 94.

Csizmadia Vilmos

? ? – **Alk.:** PPJL bölcseleti erkölcstan, művelődéstörténet (1877–1878). **Habilitáció:** 1877. **Távozás:** 1878. Temesvári kir. főreáltanoda

Irod.: VÁRADY 398. — KOPCSÁNYI 82. — RAVASZ I. 112.

Kápolnai Zsigmond

(Dujmovics Zsigmond, Dujmovits Zsigmond), ? ? – **Alk.:** PPJL bölcseleti erkölcstan, művelődéstörténet (1921–1922). **Habilitáció:** 1921. **Távozás:** 1922. A Pécsi Püspöki Joglyceum megszűnése **Kut. terület:** helytörténet (Pécs).

F.M.: Vecchi tábornok és a pécsi polgárság a XVII. század végén. In: Pécs-Baranyamegyei Múzeumegyesület Értesítője, 1909/3. 104-110.

Irod.: PPJL Évk. 1922. — RAVASZ I. 112.

Szele Andor

? ? – **Alk.:** PPJL politikai tudományok és statisztika (1866–1874); PPJL Nemzetgazdaságtan, Pénzügytan és Magyar Pénzügyi Törvények Tanszék (1874–1875). **Egy. tanár:** PPJL ny. rk. tanár (1866); PPJL ny. r. tanár (1869). **Távozás:** 1875. Kassai Jogakadémia, ny. r. tanár

Irod.: VÁRADY 398. — KOPCSÁNYI 75. — RAVASZ I. 109-110.

Sziebert Frigyes

? ? – **Alk.:** PPJL Jogbölcselet, Büntetőjogi Tanszék (1912–1915). **Egy. tanár:** PPJL ny. rk. tanár (1912). **Távozás:** 1915. Eltűnt az I. világháborúban

Irod.: PPJL Évk. 1912-1915. — RAVASZ I. 110.

PTE Egyetemi Almanach

Kubatov János

? ? **Alk.:** PMMF VT Pedagógiai Munkacsoport (1979–1988); PMMF VT Idegennyelvi Tanszék (1988–1994); PMMF/JPTE PMMFK VT Idegennyelvi Lektorátus (1994–1996). **Tanulmányutak:** Olaszország (Sienai Egyetem); SZU. **Egy. tisztség:** tanszékvezető (PMMF VT Idegennyelvi Tanszék 1988–1991). **Kitünt.:** Kiváló Munkáért (1989). **Távozás:** 1996. Eötvös József Főiskola

F.M.: Michelangelo költészete és az újplatonizmus. In: Bajai Felsőfokú Vízgazdálkodási Technikum, Közlemények 1. [Pécs], 1966. 139-150. — Türr István és a magyar felnőttoktatás kezdetei. PedSzle, 1970/12. 159-176. — 150 éve született Türr István. Vízgazdálkodás, 1975/6. 197-201. [Társszerz.: Faludi G.] — Orosz-magyar szógyűjtemény a vízgazdálkodás köréből. Pécs, 1983. — Orosz szaknyelvi jegyzet. Bp., 1989.

Wajdits Alajos

Pécs? ? – **Alk.:** PPJL törvényszéki orvostan (1892–1896). **Dipl.:** BTE OK, orvostudomány 1889. **Habilitáció:** 1892. **Távozás:** 1896. Lemond

Irod.: VÁRADY 398. — KOPCSÁNYI 82. — RAVASZ I. 112. — Géra E. E.: Egészségügy, demográfia és járvány a 19. századi Baranyában. Orvostörténeti Közlemények 190-193., 2005. 39-133.

Hegedűs István

? ? **Alk.:** POTE/PTE ÁJK Marxizmus-Leninizmus Tanszék (1950–1955). **Egy. tisztség:** tanszékvezető (PTE ÁJK Marxizmus-Leninizmus Tanszék 1950–1955). **Távozás:** 1955.

Irod.: CSIZMADIA 1980. 279.

Oláh Gyula

? ? **Alk.:** JPTE TK Társadalomelméleti Intézet (1987–1990); JPTE TK Néprajz Tanszék (1990–1991). **Egy. tisztség:** tanszékvezető (JPTE TK Néprajzi Tanszék 1990–1991). **Távozás:** 1991.

F.M.: A néprajz oktatása a pécsi egyetemen. Néprajzi Hírek, 1991/2-3. 95-97. — Egykézés és születési arányok Kemsén. In: A Duna menti népek hagyományos műveltsége. Bp., 1991. 509-513. — A ballagás hagyománya. Honismeret, 1992/2. 21-27.

Horváthné Juhász Márta

(Juhász Márta), ? ? – ?, 2013.02.22. **Egy. tisztség:** tanszékvezető (JPTE PMMFK Idegennyelvi Lektorátus 1998–1999); tanszékvezető (PTE PMMFK / PTE PMMK / PTE PMMIK Idegennyelvi Lektorátus 2000–2013). **Kitünt.:** Miniszteri Dicséret (1988); Pollack Mihály Emlékérem - ezüst fokozat (2002).

PTE Egyetemi Almanach

Selényi Géza

? ? **Alk.:** PPF/PTF/JPTE TK Matematika Tanszék (1951–1986). **Egy. tisztség:** tanszékvezető (JPTE TK Matematika Tanszék 1986–1986). **Szakmai szerv. tag:** Bolyai János Matematikai Társulat. **Kitünt.:** Szocialista kultúráért (1979). **Nyugdíj:** .

F.M.: A determinánsfogalom egy bevezetése. In: PTF TK 1963. 255-260. — Két tetraéder kölcsönös helyzetéről. PTF TK 1967. 3-15. — Geometria. [Főisk. jegyz.] Bp., 1977. — Analitikus geometria és lineáris algebra. Bp., 1979. [Társszerz.: Szendrei J.] — Gegenseitig eingeschriebene nicht Möbiussche Tetraederpaare. Studia Paedagogica Auctoritate Universitatis Pécs Publicata, 1985/2. 93-98.

Irod.: Ötszáz könyv ajándékba. DN, 1996/292. 6.

Pataki László

(Pataky László), ? ? – Budapest, 1993.?.?. **Alk.:** PPF Irodalomtudományi Tanszék (1948–1953). **Egy. tanár:** PPF főiskolai tanár (1949). **Egy. tisztség:** tanszékvezető (PPF Irodalomtudományi Tanszék 1948–1953). **Távozás:** 1953. 1955-től az Egri Pedagógiai Főiskola Irodalomtörténeti Tanszékének tanszékvezető tanára **Kut. terület:** Ady Endre költészete.

F.M.: A magyar irodalom története 1795-től 1849-ig I. [Főisk. jegyz.]. Bp., 1951. — Petőfi. Bp., 1953. [Főisk. jegyz.; társszerz.: Kolta F.] — Irodalmunk a felszabadulás után. Széppróza. Bp., 1955. [Főisk. jegyz.; társszerz.: Kolta F.] — "Az Ady-versek poéta adminisztrátora" (Földessy Gyula Ady-tanulmányainak bibliográfiája). Az Egri Pedagógiai Főiskola Évkönyve (Acta Academiae Paedagogicae Agriensis), 1956. 377-391. — Négyesy László verselméleti munkáinak jelentőségéről. Az Egri Pedagógiai Főiskola Évkönyve (Acta Academiae Paedagogicae Agriensis), 1957. 77-86.

Hersching Dániel Joákim

(Hersching Daniel Joachim), Pécs 1732.09.14. – Nyitra, 1802.06.06. **Alk.:** GYKA (P) igazgató (1785–1788). **Dipl.:** Grazi Egy., teológia 0. **Egy. tisztség:** igazgató (GYKA (P) 1785–0). **Távozás:** 1788. Nyitrai nagyprépost **Kut. terület:** jogtudomány, filozófia.

F.M.: Syntagma juris Ungarici complectens una peculiares principatus Transylvaniæ leges in usum cumprimis tyronum juris patrii collectum, et excusum. Kassa, 1763. — Assertiones ex universa philosophia quas in … Universitate Tyrnaviensi anno 1769 mense Augusto … publice propugnandas suscepit Joannes Piacsek… Nagyszombat, 1769. [Társszerz.: Dobai L., Takáts M.] — Acta et scripta S. Theophili patriarchae. Nagyszombat, 1769.

Irod.: AIGL 116. — BRÜSZTLE I. 34., 50., 615. — NÉMETH 56-60. — MKL IV. 785. — BICZÓ 138.

Vay István, báró vajai

? 1734.01.01. – Berkesz, 1800.04.12. **Alk.:** Pécsi királyi tankerületi főigazgató (1787–1790). **Távozás:** 1790. -

PTE Egyetemi Almanach

Irod.: Szinyei G.: Eszterházy Pál nádor verseiről. ITK, 1892/4. 522-528. — NÉMETH 56-60. — PL II. 381.

Teleki József, gróf széki

Huszt 1738.12.21. – Szirák, 1796.09.01. **Alk.:** Pécsi királyi tankerületi főigazgató (1785–1787). **Tanulmányutak:** Svájc; Hollandia; Németország; Franciaország; Olaszország. **Távozás:** 1787. **Kut. terület:** költészet.

F.M.: Essoi sur la foiblesse des esprits-forts. Leyden, 1760.; Amsterdam, 1762. — Atyafiúi barátságnak oszlopa, mellyet a maga nemének, és emberi nyomának diszére éltt, s minden a jót betsülni tudóknak szomorúságára 1778. eszt. pünkösd havának 26-dik napján ki-múltt... gróf Széki Teleki Eszter aszszonynak... emelni kivánt... [Költemény]. Kolozsvár, 1779. — Oratio dum sup. regii studiorum directoris munus per introductionem Academiae Quique-Ecclesiansisn auspicaretur. Pest, 1785. — Sermo quem . . , in frequentissimo omnium regni Hungnriae statuum et ordinum conventu die 13. Martii 1791 Posunii habuit. [H. n.], 1791. — La cour de Louis XV. Journal de voyage du comte Joseph Teleki Paris. Kiadta Tolnai Gábor. Bp., 1943.

Irod.: Teleki L.: Lebensbeschreibung des Reichsgrafen Joseph Teleki von Szék. Hermannstadt, 1800. — Teleki L.: Nekrolog. In: Siebenbürgerische Quartalschrift, 1801. 110-145. — PNL XVI. 42. — NÉMETH 56-60. — SZINNYEI XIII. 1408-1410.

Auer János

(Auer Nepomuk János), ? 1742.?.?. – Pécs, 1800.03.06. **Alk.:** GYKA (P) Jogi Kar egyetemes történelem (1785–1799); GYKA (P) Jogi Kar statisztika (1793–1799). **Egy. tanár:** GYKA (P) Jogi Kar egyetemes történelem, statisztika r. tanára (1785).

Irod.: BRÜSZTLE I. 103. — NÉMETH 46-54. — RAVASZ I. 79. — BICZÓ 131.

Hadaly Károly

(Hadai, Hadadi Hadaly Károly), Nagysziget 1743.?.?. – Pest, 1834.07.19. **Alk.:** GYKA (P) Bölcseleti Kar tiszta és alkalmazott számtan (1785–1786). **Dipl.:** Nagyszombati Egy., filozófia és jogtudomány 0. **Egy. tanár:** GYKA (P) tiszta és alkalmazott számtan tanára (1785). **Szakmai szerv. tag:** Göttingeni Tudós Társaság; Mineralógiai Társaság (Jéna). **Kitünt.:** Leopold-rend kiskeresztje. **Távozás:** 1786. Pozsonyi Királyi Akadémia **Kut. terület:** hidrotechnika, alkalmazott és tiszta matematika, mechanika, algebra, geometria.

F.M.: Elementa hydrotechnicae, quae in usum auditorum suorum elaboratus est. Viennae et Jaurini. Győr, 1783. — Ars delineandi coloribusque localibus adumbrandi aedem, in usum eorum, qui bene hanc artem discendi desiderio ardent, manuductore carent. Győr, 1785. — Anfangsgründe der Mathematika. Győr, 1789-1790. — Elementa matheseos purae 1-2. Tomus. Pozsony, 1798-1799. — Tentamen publicum ex architectura civile oeconomiae applicata et hydrotechnia in reg. Acad. Poson. mense Martio 1806. Pozsony, 1806.

Irod.: SZINNYEI III. 224-226. — NÉMETH 46-54. — M. Zemplén J.: A magyarországi fizika története a XVIII. században. Bp., 1964. — MÉL I. 654. — HORVÁT 530.

PTE Egyetemi Almanach

Novák Krizosztom József

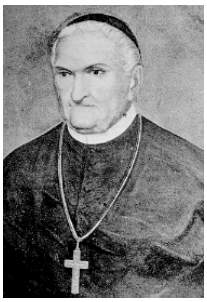

(Novák Krizosztom János, Novák Chrysoston), Zalabér 1744.04.05. – Pannonhalma, 1828.10.20. **Alk.:** Pécsi királyi tankerületi főigazgató (1793–1802). **Tud. doktora:** 1772. **Távozás:** 1802. Pannonhalmi apátság, apát **Kut. terület:** egyháztörténet (rendtörténet).

F.M.: Vindiciae diplomatis, quo sanctus Stephanus primus rex Hungariae rex monasterium S. Martini de sacro monte Pannoniae ordinis S. Benedicti anno 1001. fundaverat. Buda, 1780.

Irod.: Gyászvers, mellyel méltóságos és fő tisztelendő Novák Chrysostom urnak, ... sir boltja felett végső ünnepi tiszteletét tette a' Sz. Benedek' szerzete Karácson havának 2-dik napján, 1828-dik esztendőben. Győr, 1828. — NÉMETH 56-60. — SZINNYEI IX. 1101-1102. — A pannonhalmi Szent-Benedek-Rend története. 5. köt. Bp., 1907. — HORVÁT 548.

Billisics Alajos

(Billisics Aloysius), Alsópulya 1745.?.?. – Pécs, 1807.11.14. **Alk.:** GYKA (P) Bölcseleti Kar hittan, vallástan (1794–1802); GYKA (P) Bölcseleti Kar magyar oknyomozó történelem, magyar történeti irodalom, magyar történelem (1797–1797). **Dipl.:** , filozófiai és teológiai doktor 0. **Nyugdíj:** 1802. **Kut. terület:** teológia, logika, matematika.

F.M.: Dum assertiones ex libro V. Decretalium Gregorii IX. pon. max. honori ... Pauli Eszterházy ... dicatas Tyrnaviae anno 1765 / praeside ... Franc. Xav. Scopek ... publice in ecclesia D. Josepho sacra ... ; propugnandas susciperet ... Alovsius Billisics. Nagyszombat, 1765. [Társszerz.: Scopek F.] — Auditoribus oblata dum assertiones ex universa theologia ... Tyrnaviae ... anno MDCCLXVII ... publice propugnaret Aloysius Billisics, ... praeside Gregorio Gyöngyösy. Nagyszombat, 1768. — Tentamen publicum e logicis et mathematicis praelectionibus ... R. P. Aloysii Billisics, Sacri Monachorum Ordinis Sancti Pauli Primi Eremitae ... et philosophiae professoris ordinarii, quod in Marianae Vallis monasterio anno 1778 mense Augusto subibit Sigismundus Kárner, ordinis eiusdem religiosus, philosophiae in primum annum auditor. Pozsony, 1778. [Társszerz.: Gyöngyösy G.] — Propositiones ex Hermeneuticis utriusque Testamenti institutionibus R. P. Aloysii Billisics, Ordinis S. Pauli Primi Eremitae ... quas Tyrnaviae in aedibus divo Josepho sacris anno 1782 ... mensis Julii publice exposuit ... Bernardus Stettner, eiusdem ordinis religiosus, SS. Theologiae in secundum annum auditor. Nagyszombat, 1782. — Propositiones ex theologia dogmatica, de adplicatione salutis per gratiam Christi et sacramenta nec non de justificatione, merito, salutisque consequutione, quas in ecclesia Ordinis Monachorum Sancti Pauli Primi Eremitae Quinque-Ecclesiis anno 1783 mense Augusto publice propugnavit Alexius Bujdosi. Pécs, 1783.

Irod.: BRÜSZTLE I. 234-235. — SZINNYEI I. 1066-1067. — NÉMETH 46-54. — RAVASZ I. 78. — ÚMIL I. 253.

PTE Egyetemi Almanach

Trenka Aloiz Mihály

? 1745.?.?. – ?, 1822.12.09. **Alk.:** GYKA (P) Bölcseleti Kar magyar oknyomozó történelem (1785–1795); GYKA (P) Bölcseleti Kar magyar történeti irodalom (1785–1796). **Egy. tanár:** GYKA (P) ny. r. tanár (1785). **Távozás:** 1796. PE JÁK **Kut. terület:** irodalomtörténet, történetírás története.

F.M.: Assertiones ex universa philosophia. Pozsony, 1803. [Társszerz.: Dugonics A., Majláth Gy.] — Tentamen publicum ex historia universali primi semestris in Regia Universitate Pestiensi a. 1806. Pest, 1806. — Tentamen publicum ex historia Ungariae pragmatica ... e praelectionibus Michael Aloyeius Trenka. Pest, 1807. — Tentamen publicum ex historia universali primi semestris in Regia Universitate Pestiensi... Pest, 1809. — Historia Litteraria Ungarorum. [Kézirat] Pest, 1809-1821.

Irod.: Kihalt Tudósok és Írók. Tudományos Gyűjtemény, 1822. XII. 118. — NÉMETH 46-54. — HORVÁT 565. — RAVASZ I. 78-79. — Lipp V.: T. M. kéziratos literatúratörténeti vázlata. In.: Csörsz R. I. - Hegedűs B. (szerk.): Margonauták. Írások Margócsy István 60. születésnapjára. Bp., 2009. 110–114.

Kelemen Imre, szentkatolnai

Zalatárnok 1745.02.26. – Pest, 1819.03.26. **Alk.:** GYKA (P) Jogi Kar hazai jog, szokásjog, magánjog (1785–1793); Pécsi királyi tankerületi főigazgató (1790–1793). **Dipl.:** , bölcsészettudomány 1766; Nagyszombati Egy., jogtudomány 1776. **Egy. tanár:** GYKA (P) Jogi Kar tanár (1785). **Egy. tisztség:** igazgató (GYKA (P) 1788–1793). **Távozás:** 1793. PE JÁK **Kut. terület:** magyar magánjog.

F.M.: Institutiones juris privati Hungarici, quas nobilis juventutis Hungarae usibus. 1-3. liber. Pest, 1814. — Historia juris hungarici privati, documentis, ac testimoniis illustrata, quam elubricatus est. Buda, 1818. — Darstellung des ungarischen Privatrechts 1-5. Bd. Wien, 1818. — Magyar hazai polgári magános törvényről írtt tanítások mellyeket néhai Kelemen Imre ... halhatatlan munkája szerint, a' magyar hazafijak' és a' törvény tanúló nemes ifjúság' számára magyar nyelven készített és kiadott Czövek István 1-3. köt. Pest, 1822.

Irod.: Allgemeine Literatur Zeitung. Halle-Leipzig, 1819. II. 384. — Kihalt Tudósok és Írók. Tudományos Gyűjtemény, 1819. III. 119. — Pressburger Zeitung, 1819. I. 27. sz. — Pauler T.: Egyetem rectorai és cancellárai. Pest, 1856. 19. — Budapesti Egyetem története. Bp., 1880.

Hirsch Ágoston Mihály

(Hirs Mihály), Pordány 1750.09.03. – Pest, 1809.11.13. **Alk.:** GYKA (P) Jogi Kar népjog (1785–1794); GYKA (P) Jogi Kar egyetemes közjog (1785–1794); GYKA (P) Jogi Kar természet(észjog) (1785–1802). **Dipl.:** Nagyszombati Egy., jogtudomány 1773. **Egy. tanár:** GYKA (P) Népjog, egyetemes közjog, természet/észjog tanára (1785). **Egy. tisztség:** igazgató (GYKA (P) 1793–1802). **Távozás:** 1802. A Győri Királyi Akadémia (Pécs) visszaköltöztetése Győrbe **Kut. terület:** polgárjog, jogpolitika.

F.M.: Positiones ex iure digestorum et iure criminali decerptae, quas finito hoc studio publice propugnandas suscepit nobilis, ac perdoctus dominus Michael Hirs ex comitatu

PTE Egyetemi Almanach

Soproniensi, in palatio minori academico, hora ... die ... mensis Augusti anno M. DCC. LXXV. Nagyszombat, 1775. — Dissertatio inauguralis iuridicopolitica de regia donatione in Hungaria... Facultatis Iuridicae pro consequenda doctorali iuris laurea in ... Regia Universitate Budensi publicae disputationi subiicit ... MDCCLXXX. Buda, 1780. — Positiones ex jure civitatis qvas in Academia Regia Iaurinensi e praelectionibus Michaelis Hirsch ... anno MDCCCIII. mense Augusto publice propugnandas susceperunt ... Argay Michael ... Haader Georgius, Högyészy Antonius ... prælectionum juridicarum primum in annum auditores. Győr, 1803.

Irod.: SZINNYEI IV. 896-897. — NÉMETH 56-60., 62-63. — Jezsuita Történeti Évkönyvek 1942. Bp., 1942. 460. — HORVÁT 531. — RAVASZ I. 79.

Sax Mihály János

(Sax Mihály János, Nepomuk), Lőcse 1750.12.05. – Pest, 1824.08.06. **Alk.:** GYKA (P) Jogi Kar politikai és kamarai tudományok (1785–1802). **Egy. tanár:** GYKA (P) Jogi Kar politikai és kamarai tudományok ny. r. tanára (1785). **Távozás:** 1802. - **Kut. terület:** politikatudomány, kamarai tudományok.

F.M.: Positiones ex iure universo, quas auctoritate et consensu inclitae Facultatis Iuridicae terminatis ex omni iurisprudentia rigorosis examinibus pro consequenda doctorali iuris laurea in Regia ac celeberrima Universitate Pestinensi publicae eruditorum disquisitioni subiicit Michael Ioan. Nepomuc. Sax, .. : disputabitur in Magno Universitatis Palatio anno MDCCLXXXIV. die ... mens. Novemb. Pest, 1784. — Positiones ex scientia commerciorum et rei aerariae… quas in… Academia Quinque-Eccl. ex praelectionibus – – Joannes Rosty… publice propugnavit. Pécs, 1800. [Társszerz.: Péchy E.] — Pauer Károly - Positiones ex scientiis politicis quas terminat semestri secundo in Regia Scientiarum Universitate Pestiensi publice propugnandas suscepit Carolus Pauer [e praelectionibus Michaelis Joan. Nep. Sax]. Pest, 1819.

Irod.: Kihalt Tudósok és Írók. Tudományos Gyűjtemény, 1824. IX. 123-124. — NÉMETH 46-54., 62-63. — SZINNYEI XII. 460. — HORVÁT 557. — RAVASZ I. 79.

Domin József Ferenc

(Josip Franjo Domin), Zágráb 1754.01.28. – Zágráb, 1819.01.18. **Alk.:** GYKA (P) Bölcseleti Kar természettan, mezei gazdaságtan (1785–1791). **Dipl.:** Bécsi Egy., logika, bölcseleti doktor 1769. **Egy. tanár:** GYKA (P) Bölcseleti Kar ny. r. tanár (1785). **Szakmai szerv. tag:** Nápolyi Királyi Akadémia; Firenzei Etruszk Akadémia. **Távozás:** 1791. PE BTK **Kut. terület:** fizika, elektromosság, mechanika.

F.M.: Dissertatio physica de aeris factitii genesi et utilitatibus. Győr, 1784. — Positiones ex universa philosophia… quas publice propugnandas susceperunt… Joannes Nepomucenus Chamaré de Harbuval et Antonius. Győr, 1784. [Társszerz.: Szunerits M.] — Dissertatio Sono campanarum fulmina promoveri potius, quam prohiberi prolusio habita. Pécs, 1786. — Commentatio in electricitatem medicam regii musei physici Quinque-Ecclesiensis. Zágráb, 1789. — Reflexionis quibus auctor commentationis de electricitate medica in museo physico Quinque-Ecclesiensi experimentis comprobata Julii Tranquilli aminadversioni in eandem Zagrabiae anno 1789 editae respondet. Buda, 1790.

Irod.: Szily K.: Magyarországi természetbúvárok életrajzához. TKözl, 1871. nov. 451. —

PTE Egyetemi Almanach

SZINNYEI II. 999-1001. — NÉMETH 46-54. — MÉL I. 389. — RAVASZ I. 78.

Bognár József

? 1755.?.?. – **Alk.:** GYKA (P) Jogi Kar hazai jog, szokásjog (1802–). **Egy. tanár:** GYKA (P) Jogi Kar r. tanár (1802). **Távozás:** ?. - **Kut. terület:** magyar magánjog.

F.M.: Deák Antal jegyzete B. J. előadásai alapján. [Kézirat] Győr, 1807. MNL ZML XIII.23. - Nedeczky család iratai (1529-1885) 1. doboz 1807.2.1. — Tentamen publicum ex jure Hungarico quod auctoritate ... Michaelis Antonii Paintner ... coram ... Joanne Hübler ... in Regia Academia Jaurinensi mense Augusto MDCCCXIII. e praelectionibus secundi semestris Josephi Bognár ... subiverunt ... Jursich Ladislaus [et al.] juris in II. annum auditores. Győr, 1813. — Tentamen publicum ex jure Hungarico privato, quod auctoritate ... Georgii Fejér ... in Regia Academia Jaurinensi mense Augusto MDCCCXXIV. e praelectionibus ... Josephi Bognár ... subiverunt ... Duka Stephanus ... Lossontzy Stephanus ... Müller Georgius ... juris II. anno auditores emeriti. Győr, 1824.

Irod.: NÉMETH 46-54., 62-63. — RAVASZ I. 79. — BICZÓ 133.

Hoffmann Ignác

? 1755.?.?. – **Alk.:** GYKA (P) Bölcseleti Kar magyar nyelv és irodalom (1801–1802). **Egy. tanár:** GYKA (P) magyar nyelv és irodalom tanára (1801). **Távozás:** 1802. - **Kut. terület:** politikatudomány, közigazgatásjog, kamarai tudományok.

F.M.: Conspectus Jucis Hungarici seu Institutionum Jucis Hungarici... 1808. 1-3 köt. [Kézirat] — Positiones e scientiis cameralibus jure cambiali ac stylo curiali quas auctoritate et consensu ... Michaelis Antonii Paintner ... in Regia Academia Jaurinensi mense Augusto MDCCCVIII. publice propugnandas susceperunt ... Ebergényi Ludovicus ... Gaal Josephus ... Gerliczy Henricus ... Munkátsy Franciscus ... Zámory Alexander. Győr, 1808.

Irod.: SZINNYEI IV. 955. — NÉMETH 46-54., 62-63. — RAVASZ I. 80. — BICZÓ 138.

Krajner József

(Krainer József), ? 1764.?.?. – Buda, 1843.?.?. **Alk.:** GYKA (P) Bölcseleti Kar magyar oknyomozó történelem, magyar történeti irodalom (1796–1796); GYKA (P) Bölcseleti Kar logika, filozófia, metafizika, bölcselettörténet/bölcselettan, magyar történelem (1796–1802). **Egy. tanár:** GYKA (P) magyar történelem tanára (1796); GYKA (P) bölcselet h. tanára (0). **Kitünt.:** Királyi Aranyérem (1834). **Távozás:** 1802. Pozsonyi Akadémia, tanár **Kut. terület:** metafizika, logika.

F.M.: Tentamen publicum ex. metaphysica quod in r. academia Posoniensi 1813. expraelectionibus ... subiverunt. Pozsony, 1813. — Tentamen publicum ex logica practica, quod in r. academia Posoniensi a. 1814. e praelectionibus ... subiverunt. Pozsony, 1814.

Irod.: Hazai és Külföldi Tudósítások. 1834. I. 10. — Ortvay T.: Száz év egy hazai főiskola életéből. Bp., 1884. 159. — NÉMETH 46-54. — SZINNYEI VII. 186-187. — RAVASZ I. 78.

PTE Egyetemi Almanach

Delling János

(Delling, Johann Nepomuk von), München 1764.01.12. – ?, 1838.04.12. **Alk.:** GYKA (P) Bölcseleti Kar logika, metafizika, filozófiatörténet, bölcselettörténet/bölcselettan (1788–1795). **Dipl.:** Müncheni Egy., filozófia, matematika 1784. **Egy. tanár:** GYKA (P) Bölcseleti Kar logika, metafizika, filozófiatörténet, bölcselettörténet/bölcselettan r. tanára (1788). **Szakmai szerv. tag:** Müncheni Akadémia. **Távozás:** 1795. Fegyelmi eltávolítását kezdeményezte Novák Krizosztom tankerületi főigazgató, mert Immanuel Kant filozófiai rendszerét tanította **Kut. terület:** nyelvészet, nyelvjárás-kutatás, filozófia.

F.M.: Beiträge zu einem baierischen Idioticon. München, 1820.

Irod.: A. v. Schaden: Gelehrtes München im Jahre 1834. München, 1834. 12-27. — SZINNYEI II. 760. — NÉMETH 49-51. — RAVASZ I. 78-79. — H. M. Körner (szerk.): Große Bayerische Biographische Enzyklopädie. Berlin-New York, 2005. 341.

Groczky István

Tamási 1764.02.09. – Pécs, 1831.12.04. **Alk.:** PPL aligazgató (1831–1831). **Egy. tisztség:** igazgató (PPL al- 1831–1831). **Távozás:** 1831. -

Irod.: Jelenkor, 1832/2. [1832. jan. 7.] 9. — BRÜSZTLE IV. 422-424. — VÁRADY 390. — RAVASZ I. 93.

Szarka József

Pozsony 1765.?.?. – Pest, 1827.09.07. **Alk.:** GYKA (P) Bölcseleti Kar természettan és mezei gazdaságtan (1792–1802). **Egy. tanár:** GYKA (P) Bölcseleti Kar ny. r. tanár (1792). **Távozás:** 1802. A Győri Királyi Akadémia (Pécs) visszahelyezése Győrbe **Kut. terület:** fizika, természettan.

F.M.: Dissertatio de vaporum mutationibus, quas in atmosphaera Terrae subeunt. Buda, 1799. — Tentamen publicum e physica, historia naturali, et re rustica , quod auctoritate et consencu reverendissimi ac magnifici domini Michaelis Antonii Paintner ... directoris in regia Academia Jaurinensi mense Augusto MDCCCVIII e praelecionibus secundi semestris Josephi Szarka ... subiverunt ... Huszár Alexius ... Huszár Carolus ... Furtunger Joannes, Klenner Antonius, Belovszky Josephus, Lents Josephus, Szászy Jacobus ... Szászy Ignatius ... philosophiae in alterum annum auditores. Győr, 1808. — Lehrbuch der Compatibilitäts-Wissenschaft systematisch entworfen. 1-2 Theil. Bécs, 1822-1823.

Irod.: Kihalt Tudósok és Írók. Tudományos Gyűjtemény, 1828. I. 123. — Fejér Gy.: Historia academiae scientiarum Pazmanianae archiepiscopalis ac Mariae Theresianae regiae literarium Tirnaviensis anno alterum, Pestanae semi-seculari. Buda, 1835. 133. — TKözl, 1871. 495. — PNL XV. 428. — NÉMETH 46-54.

Molnár János

? 1766.?.?. – ?, 1811.03.?. **Alk.:** GYKA (P) magyar nyelv és irodalom (1791–1800); GYKA (P) Jogi Kar hazai jog, szokásjog, magánjog (1793–1794); GYKA (P) Jogi Kar egyetemes történelem (1799–1802); GYKA (P) Bölcseleti Kar filozófia (1795–1796); GYKA (P) Bölcseleti Kar logika, metafizika, bölcselettörténet/bölcselettan, magyar oknyomozó történelem (1796–1796). **Egy. tanár:** GYKA (P)

PTE Egyetemi Almanach

magyar nyelv és irodalom, bölcselet, egyetemes és magyar történelem, hazai jog, szokásjog tanára (1793). **Távozás:** 1796. Győri Királyi Akadémia, statisztika és bányajog tanára (1809)

F.M.: Liber statuum Europico[rum] pertinet ad Franciscum Benzenleitner quas sibi conscripsit. Ab initio circa finem et reliqua scripsit Járányi ex praelectionibus Joannis Baptistae -- juris utriusque doctoris nec non linguae Ungaricae professoris anno 1800. [Tanulmányi jegyzet]. Pécs, 1800.

Irod.: NÉMETH 46-54., 62-63. — RAVASZ I. 78-80. — BICZÓ 144.

Dresmitzer József

(Dreschmitzer József), Győr 1769.06.15. – Győr, 1852.07.24. **Alk.:** PPL királyi tankerületi főigazgató (1825–1842). **Távozás:** 1842. -

F.M.: Predigt zur Einweihungsfeyer der neuerbauten Kirche zu Jákó im Weszprimer Comitate, gehalten im J. 1811. Győr, 1812. — Predigt auf das Säcularfest der Begründung des Ursuliner Frauenklosters. Győr, 1826. — Öröm áldozat, melyet ... Dresmitzer József ... neve ünnepén ... bemutatott Jósa Rudolf... . Győr, 1826. — Erklärung des Raaber General-Vicariats in Betreff der hier satirisch-oppositionellen Flugschrift. Raab, 13. Mai 1848. Győr, 1848.

Irod.: SZINNYEI II. 1086. — VÁRADY 390. — Mohl A.: Győregyházmegyei jeles papok. Győr, 1933. 200. — Bedy V.: A győri székeskáptalan története. Győr, 1938. [Reprint: Bp., 2012.] 473. — MKL II. 709.

Péchy Ernő, pécsújfalusi

Pécsújfalu 1773.12.24. – Pécsújfalu, 1836.01.29. **Alk.:** GYKA (P) Jogi Kar hazai jog és szokásjog (1794–1801). **Egy. tanár:** GYKA (P) hazai és szokásjog tanára (1794). **Távozás:** 1801. Kassai Akadémia, tanár **Kut. terület:** magyar magánjog, büntetőjog.

F.M.: Positiones ex scientia commerciorum et rei aerariae… quas in… Academia Quinque-Eccl. ex praelectionibus … Joannes Rosty … publice propugnavit. Pécs, 1800. [Társszerz.: Sax Mihály János Nep.] — Positiones ex universo jure Hungarico privato et praxi criminali, nec non ex universis scientiis politicis et stylo curiali, quas … in Regia Academia Cassoviensi [ex praelectionibus Ernesti Péchy de Péch-Újfalu … unaque Emerici Sáfár … publice propugnandas susceperunt mense Augusto 1804 … Joannes Nep. Leszkóczy de eadem, Ludovicus Zombory de eadem]. Kassa, 1804.

Irod.: NÉMETH 46-54. — RAVASZ I. 79. — BICZÓ 146.

Bradecker József

? 1774.?.?. – Nagyvárad, 1843.?.?. **Alk.:** GYKA (P) Bölcseleti Kar tiszta és alkalmazott számtan

PTE Egyetemi Almanach

(1801–1802). **Egy. tanár:** GYKA (P) tiszta és alkalmazott számtan mb. tanára (1801). **Távozás:** 1802. **Kut. terület:** fizika.

F.M.: Tentamen publicum ex physica. Pest, 1796.

Irod.: SZINNYEI I. 1315. — Bozóky A.: A Nagyváradi Akadémia évszázados múltja. Bp., 1889.

Némethy János, Evang.

(Némethi János), Lelesz 1774.12.15. – Magyarszék, 1835.07.18. **Alk.:** PPHPI Szentírástudomány Tanszék (1806–1831); PPL (1832–1833). **Dipl.:** PPHPI, hittudomány 0. **Egy. tisztség:** igazgató (PPL al- 1832–1833). **Távozás:** 1833. -

Irod.: BRÜSZTLE I. 628-629. — VÁRADY 390. — PPHI Évk. 1902. 116-117. — RAVASZ I. 65., 93.

Aigl Pál

Nyomja 1775.11.10. – Pécs, 1839.12.17. **Alk.:** PPL (1838–1839). **Egy. tisztség:** igazgató (PPL al- 1838–1839). **Kut. terület:** helytörténet, Pécs egyháztörténete.

F.M.: Historia brevis venerabilis capituli cathedralis ecclesiae Quinque-Ecclesiensis a prima ejusdem origine usque finem anni 1838. concinnata. Pécs, 1838.

Irod.: BRÜSZTLE I. 630.; III. 67-68.; IV. 327-328. — SZINNYEI I. 89-90. — VÁRADY 390. — RAVASZ I. 93. — PL I. 28.

Nagy János, Evang., felsőőri

Dombóvár 1777.12.11. – Pécs, 1853.06.12. **Alk.:** PPL aligazgató (1839–1847). **Egy. tisztség:** igazgató (PPL al- 1839–1847). **Távozás:** 1847. Lemond **Kut. terület:** nyelvészet.

F.M.: Hierolexicon polymathicum latino-hungaricum. / Latin magyar köztanulatos egyházi műszótár. Szombathely, 1845.

Irod.: Tanügyi Névtár 1846dik évre. Buda, 1846. 61. — BRÜSZTLE I. 623.; III. 76-77.; IV. 178-179. — VÁRADY 390. — RAVASZ I. 93.

Kelemen József

Fadd 1790.03.17. – Pécs, 1868.03.05. **Alk.:** PPL aligazgató (1833–1838). **Dipl.:** Központi Papnevelő Intézet (Pest), teológia 1811. **Egy. tisztség:** igazgató (PPL al- 1833–1838). **Távozás:** 1838. -

F.M.: Beszéde, Somsich Pongrácz kir. személynökéhez, midőn a pécsi főiskolának tanítóival és a nevendék papság elöljáróival alázatos tiszteletét tette 1836. június 6. Buda. Buda, 1836. — Napló [Kézirat]. Részleteket közöl: Fényes M.: K. J. pécsi kanonok naplója. Baranyai Helytörténetírás, 1973/1. 211-220.

Irod.: BRÜSZTLE I. 629.; IV. 551-553. — VÁRADY 390. — SZINNYEI V. 1366-1367. —

PTE Egyetemi Almanach

RAVASZ I. 93. — PL I. 380.

Mangin Károly

Kalocsa 1794.11.23. – Székesfehérvár, 1839.01.23. **Alk.:** PPL JK Statisztika és Bányajogi Tanszék (1833–1835). **Távozás:** 1835. - **Kut. terület:** költészet.

F.M.: FranCIsCo AVgVsto ple LItant tenerI MVsae soDaLes in gymnasIo Quinque Ecclesiensi [Költemény]. Pécs, 1819. — Ode honoribus rev. ac magn. dni Georgii Fejér praepositi infulati B. M. V. de Novo Monte Pestiensi ... superioris regii per districtum literarium Jaurinensem scholarum et studiorum directoris dum VIII. Calendas Maii diem nominis sui recoleret obalata a gymnasio Quinque Ecclesiensi. Pécs, 1819. — AntIstItI Iosepho VVrVM SaCer OrDo CIsterCiensIs. [Költemény]. Eger, 1822. — Isitirion ill. ac rev. dno Antonio Makay de eadem et Gelej miseratione divina neo-episcopo Weszprimiensi ... dum sedam suam VIII. Kalendas Aprilis adiret oblatum a vonventu s. ordinis Cisterciensium de Zircz. [Költemény]. Veszprém, 1824. — Honoribus ill. ac rev. dni Josepho Kopácsy, miseratione divina ne episcopi Vesprimiensis ... Dum iter ad regni comitia ingressus Zirczium diverteret oblatum a conventu Zirczensi s. ordinis Cisterciensis. 1825. [Költemény]. Veszprém, 1825.

Irod.: BRÜSZTLE I. 112-113. — VÁRADY 390. — SZINNYEI VIII. 497-498. — CSIZMADIA 38. — RAVASZ I. 94.

Winkler Ignác Engelbert

(Winkler Engelbert), Kalocsa 1795.02.23. – Sopron, 1871.08.03. **Alk.:** PPL JK Ész- és Magyar Közjogi Tanszék (1833–1842). **Kitünt.:** Ferenc József-rend arany érdemkeresztje koronával. **Távozás:** 1842. - **Kut. terület:** természetjog.

F.M.: Dissertatio inauguralis de conciliis oecumenicis quam in regia celeberrima scientiarum universitate Hungarica... annuente inclyta facultate juridica. Pest, 1827. — Positiones e jure naturae, publico uiversali, et gentium quas... in Oceo Lycei Episcopalis Quinque-Ecclesiensis. Die 16-ta Julii 1835. Pécs, 1835. — Positiones e jure naturae, publico uiversali, et gentium quas... in Oceo Lycei Episcopalis Quinque-Ecclesiensis. Die 2-a et 3-a Julii 1838. Pécs, 1838.

Irod.: BRÜSZTLE I. 116. — VÁRADY 390. — SZINNYEI XIV. 1578. — CSIZMADIA 38. — RAVASZ I. 94.

Deáky Zsigmond

(Deáki Zsigmond), Himód 1795.05.14. – Győr, 1872.12.29. **Alk.:** PPL királyi tankerületi főigazgató (1842–1849). **MTA lev. tag:** 1832. **Távozás:** 1849. - **Kut. terület:** nyelvészet, költészet.

F.M.: Elegia egy falusi temetőn, Gray Tamás után. Róma, 1827. — Grammatica ungherese a uso deglĭtaliani. Róma, 1827. — Beszédek, mellyek nagy érdemű Váczy

PTE Egyetemi Almanach

István ... szalagon függő közép arany pénzel való feldíszítése ünnepén mondottak ... 1844. Győr, 1844. [Társszerz.: Fenix F.] — Oratio quam in solennibus exequiis cesissimi ac reverendissimi Domini Principis Josephi Kopácsy. Esztergom, 1847.

Irod.: SZINNYEI II. 697-699. — VÁRADY 390. — MTA I. 253. — Markó L.: D. Zs. In: BICZÓ 134.

Jónás József

Felsőörs 1797.01.31. – Pécs, 1870.04.30. **Alk.:** PPHPI filozófia (1828–1834); PPHPI Egyházjogi és Egyháztörténeti Tanszék (1849–1851); PPL JK Politikai Tudományok, Váltó- és Kereskedelmi Jogi Tanszék (1834–1848). **Dipl.:** PE JÁK, jogtudomány 0; PE JÁK, filozófia 0. **Egy. tisztség:** igazgató (PPL al- 1847–1848); igazgató (PPJL al- 1865–1866). **Kitünt.:** Ferenc József-rend lovagja (1860). **Távozás:** 1848. **Kut. terület:** tanítóképzés.

F.M.: Andenken an die den 29-ten August 1857 zu Fünfkirchen im städtischen Rathsaale abgehaltene erste Lehrer-Conferenz den allhier versammelten 264 Lehrern gewidmet. Pécs, 1857. — Emlék a Pécsett augustus 29-kén 1857-ben a városház nagy teremében tartott első tanitói tanácskozmányra. Pécs, 1857.

Irod.: BRÜSZTLE I. 51., 635-638. — VÁRADY 390., 396. — KOPCSÁNYI 59. — PPHI Évk. 1902. 109-110. — RAVASZ I. 64., 93-94.

Török István

Nemescsó 1808.?.?. – Pécs, 1851.08.01. **Alk.:** PPL JK Statisztika és Bányajogi Tanszék (1841–1848). **Távozás:** 1848. - **Kut. terület:** jogtudomány, politikatudomány.

F.M.: These e scintiis juridicis ac politicis, quas in reg. scient universitate Pestiensi pro consequenda juris u. doctoratus laurea publice propugnandas suscepit. Die 8. Aprilis 1846. Pestini. Pest, 1846.

Irod.: Tanügyi Névtár 1846dik évre. Buda, 1846. 62. — BRÜSZTLE I. 119.; IV. 937. — VÁRADY 390. — CSIZMADIA 38. — RAVASZ I. 94.

Bilkey Gábor Lambert

(Bilkey Lambert), Makó 1811.05.28. – Pécs, 1856.10.29. **Alk.:** PPL JK Ész- és Magyar Közjogi Tanszék (1842–1848). **Távozás:** 1848. - **Kut. terület:** természeti jog, magyar közjog.

Irod.: BRÜSZTLE IV. 938. — VÁRADY 390. — CSIZMADIA 38. — RAVASZ I. 94.

Czukovits Vince

(Czukovics Ignác Vince, Czukovics Vince), Székesfehérvár 1811.06.22. – Székesfehérvár, 1837.08.09. **Alk.:** PPL JK Statisztika és Bányajogi Tanszék (1835–1837).

Irod.: A magyarországi cziszterczi írók és műveik. In: Békefi R. (szerk.): Emlékkönyv, melyet Magyarország ezeréves fennállásának ünnepén közrebocsát a hazai cziszterczi

PTE Egyetemi Almanach

Rend. [Bp.], 1896. 329-382. — Schematismus Congregationis de Zirc. Bp., 1942. — VÁRADY 390. — KOPCSÁNYI 31. — CSIZMADIA 38.

Trenker Flórián Ferenc

Pest 1813.04.28. – Pécs, 1841.11.28. **Alk.:** PPL JK Statisztika és Bányajogi Tanszék (1837–1841). **Kut. terület:** statisztika, természetjog.

Irod.: BRÜSZTLE I. 120.; IV. 937. — VÁRADY 390. — Schematismus Congregationis de Zirc. Bp., 1942. — CSIZMADIA 38. — RAVASZ I. 94.

Fesztl Károly Ágoston

(Fesztl Károly), Pécs 1819.11.28. – Pécs, 1893.11.27. **Egy. tisztség:** igazgató (PPJL al- 1866–1875). **Kitünt.:** Vaskoronarend-lovagja. **Távozás:** ?. Lemond

F.M.: Programmértekezése. Az ellentétett mennyiségekről. Pécsi r. kath. gymnasium Programmja 1852. Pécs, 1852. — Ansprache am Feierlichen Vermählungstage Seiner Apostolischen Majestät Franz Joseph I. unseres Allergnädigsten Kaisers mit Ihrer k. Hoheit Herzogin Elisabeth in Baiern gehalten in der Kathedral-Kirche zu Fünfkirchen den 24-ten April 1854. Pécs, 1854.

Irod.: BRÜSZTLE I. 155-156. — SZINNYEI III. 455. — VÁRADY 396. — KOPCSÁNYI 59. — RAVASZ I. 107.

Pollák Nep. János

(Pollák János), Dunaföldvár 1824.02.26. – Pécs, 1884.12.01. **Alk.:** PPHPI szemináriumi prefektus (1846–1849); PPHPI Szentírástudományi Tanszék (1849–1854); PPHPI Erkölcstani és Lelkipásztorkodási Tanszék (1854–1858). **Egy. tisztség:** igazgató (PPJL al- 1875–1883). **Szakmai szerv. tag:** Szent István Társulat. **Kitünt.:** Pécs város díszpolgára (1879). **Nyugdíj:** 1883. **Szerk.:** Religio (1861-1864; 1868-1869). **Kut. terület:** teológia.

F.M.: Assertiones ex universa theologia, quas superatis rigorosis examinibus in alma ac celeberrima r. Scientiarum Universitate Hungarica ad lauream doctoris ss. theologiae rite consequendam palam propugnandas. Pest, 1846. — A kinyilatkoztatás tantételéről. Pest, 1858. — Historia revelationis biblicae I. Tom. I. Pest, 1859. — Renan és az apostolok. Pest, 1866. — Bőjti conferentiabeszédek. Pest, 1866.

Irod.: BRÜSZTLE I. 643-644. — VÁRADY 396. — KOPCSÁNYI 59-60. — PPHI Évk. 1902. 119. — SZINNYEI X. 1343-1345.

Keserits Károly

(Keserics Károly), ? 1826.?.?. – Újvidék, 1901.03.20. **Alk.:** PPJL államszámviteltan (1874–1882). **Habilitáció:** 1874. **Távozás:** 1882. Lemondása után szentszéki jegyző (1883) **Kut. terület:**

PTE Egyetemi Almanach

államszámviteltan, adók és illetékek.

F.M.: Tudnivalók a közvetlen adók, bélyeg és illetékekről. Lelkészek és tanítók számára. Pécs, 1874.

Irod.: VÁRADY 398. — KOPCSÁNYI 81. — RAVASZ I. 112. — OSZK Gyászjelentés Gyűjtemény

Rézbányai Nep. János

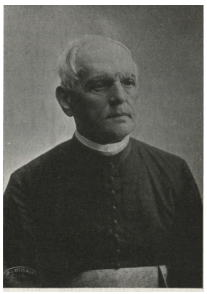

(Rézbányai János, Rézbányay János), Paks 1831.01.16. – Paks, 1918.04.08. **Alk.:** PPJL bölcseleti erkölcstan, művelődéstörténet, legújabb kor történet (1878–1907). **Szakmai szerv. tag:** Szent István Társulat Tudományos és Irodalmi Osztály; Aquinói Szent Tamás Társaság. **Távozás:** 1907. - **Kut. terület:** művelődéstörténet, világtörténelem.

F.M.: Korszerű böjti beszédek. Pécs, 1874. — Európa művelődési történelme, különös tekintettel hazánkra 1-3. köt. Pécs, 1878-1881. — Az ó-kori népek művelődési története. Bp., 1886. — Egyházi beszéd Szent István ünnepére. Bp., 1893. — Egyházi beszéd. A nőnevelésről. Bp., 1897.

Irod.: BRÜSZTLE I. 142.; IV. 873. — VÁRADY 398. — KOPCSÁNYI 82. — PPJL 1899-1907. — SZINNYEI XI. 920-921.

Szeredy József

Szekszárd 1831.03.03. – Pécs, 1903.10.06. **Alk.:** PPJL római jog és egyházjog, magyarok története, statisztika (1865–1875); PPJL Római Jogi Tanszék (1875–1888). **Dipl.:** , bölcsészdoktorátus 1855. **Tud. doktora:** 1855. **Egy. tanár:** PPJL ny. rk. tanár (1865); PPJL ny. r. tanár (1868). **Egy. tisztség:** igazgató (PPJL al- 1883–1898); igazgató (PPJL 1898–1903). **Szakmai szerv. tag:** Szent István Társulat Tudományos és Irodalmi Osztály. **Kitünt.:** Harmadik osztályú Vaskoronarend Lovagja. **Kut. terület:** egyházjog, római jog.

F.M.: Egyházjog különös tekintettel a Magyar Szent Korona tartományaira, a keleti és a protestáns egyházakra. 1-2. köt. Pécs, 1874., 1883.

Irod.: BRÜSZTLE III. 366. — VÁRADY 396., 398. — KOPCSÁNYI 75. — PPJL Évk. 1898-1903. — SZINNYEI XIII. 816-817.

Werner Rezső Rudolf

(Werner Rudolf/Werner Rezső), Kalocsa 1838.07.12. – Budapest, 1907.04.16. **Alk.:** PPJL ész- és büntetőjog, jog- és államtudományok enciklopédiája (1865–1873). **Dipl.:** PE JÁK, jogtudomány 1865. **Egy. tanár:** PPJL ny. rk. tanár (1866); PPJL ny. r. tanár (1869). **Távozás:** 1873. Kassai Királyi Jogakadémia, tanár **Kut. terület:** jogbölcselet, természetjog, büntetőjog.

F.M.: A bölcsészeti jogtudomány történelme. Kiegészítésül Schilling természetjogi

PTE Egyetemi Almanach

művéhez. Bp., 1875., 1881. — A dolus és culpa jelentősége a büntetőjogban. Bp., 1879. [Klny. a Magyar Igazságügyből] — A magyar büntetőjog általános elvei. Az 1878. V. és 1879. LX., t.-cz. alapján. Bp., 1881. — A bűntettek, vétségek, kihágások. A magyar büntetőtörvénykönyvek (1878. 5. és 1879. 40. t.-cz.) iskolai használatra. Bp., 1882. — Véleményes jelentése dr. Somló Bódog habilitálási értekezése tárgyában. Kolozsvár, 1899.

Irod.: VÁRADY 398. — KOPCSÁNYI 75., 81. — SZINNYEI XIV. 1527-1528. — MÉL II. 1040. — RAVASZ I. 109., 111.

Tibold Özséb Károly

(Tibold Özséb, Tipold Özséb), Pápa 1838.10.29. – Hercegfalva, 1892.04.03. **Alk.:** PPJL bölcseleti erkölcstan, művelődéstörténet (1874–1875). **Habilitáció:** 1874. **Távozás:** 1875. Lemond

F.M.: Világtörténelmi helyek zsebszótára, különös tekintettel hazánkra. Tanodai és magánhasználatra. Pécs, 1871.

Irod.: VÁRADY 398. — KOPCSÁNYI 81. — SZINNYEI XIV. 162. — RAVASZ I. 112.

Kohárits Károly

(Kohárits-Rentz Károly, Koharich Károly), Pécs? 1839.?.?. – Pécs, 1892.08.10. **Alk.:** PPJL törvényszéki orvostan, közegészségtan (1870–1892). **Habilitáció:** 1870.

Irod.: VÁRADY 398. — KOPCSÁNYI 81. — RAVASZ I. 112. — OSZK Gyászjelentés Gyűjtemény

Herczegh Mihály, székcsői

Hódmezővásárhely 1840.03.24. – Budapest, 1926.03.24. **Alk.:** PPJL magyar polgári jog és eljárás (1865–1868). **Dipl.:** PE JÁK, államtudomány 1863; PE JÁK, jogtudomány 1864. **Habilitáció:** 1870. **Egy. tanár:** PPJL ny. rk. tanár (1865); PPJL h. tanár (1865). **Távozás:** 1868. Győri Királyi Akadémia, ny. rk. tanár **Kut. terület:** magyar polgári törvénykezés, magyar magánjog, öröklési jog.

F.M.: Magyar polgári törvénykezési rendtartás, tekintettel a vonatkozó felsőbb rendeletekre. Pest, 1871., 1882-1884., 1885. — A magyar kir. Curiának mint semmítő és legf. ítélőszéknek határozatai. Pest, 1871-1873. — A csődtörvénykezés Magyarországban és Erdélyben. Összehasonlítólag tárgyalva és a vonatkozó felsőbb rendeletek, döntvények és irománypéldákkal ellátva. Pest, 1872. — A telekkönyvi rendtartás Magyarországban és Erdélyben, az új birósági szervezetre való tekintettel. Pest, 1872., 1877., 1884., 1891. — Magyar családi és öröklési jog. Bp., 1874., 1885.

Irod.: SZINNYEI IV. 737-740. — VÁRADY 398. — KOPCSÁNYI 75. — MÉL I. 709. — RAVASZ I. 109.

PTE Egyetemi Almanach

Kuncz Ignác

(Kuncz Ignácz), Réde 1841.07.31. – Kolozsvár, 1903.01.25. **Alk.:** PPJL jogtörténet, magyar állam- és igazgatási jog (1866–1873); PPJL magyar közjog, közigazgatási jog (1867–1873). **Dipl.:** PE JÁK, jogtudomány 1866. **Habilitáció:** 1866. **Egy. tanár:** PPJL ny. rk. tanár (1867); PPJL ny. r. tanár (1869). **MTA lev. tag:** 1896. **Távozás:** 1873. Győri Királyi Akadémia, tanár **Kut. terület:** közjog, magánjog, állam- és alkotmányjog, államelmélet.

F.M.: Az államélet főbb mozzanatai, tekintettel a magyar közjogra. Pécs, 1870. — A democratia eszméje és szervezete. Bp., 1885. (Értekezések a társalomtudományok köréből VII. 9.) — A nemzet állam tankönyve. Pozsony, 1888. — Állami önkormányzat. Székfoglaló értekezés. Bp., 1896. (Értekezés a társadalmi tudom. köréből XI. 12.)

Irod.: VÁRADY 398. — KOPCSÁNYI 75-76., 81. — SZINNYEI VII. 475-477. — Somló B.: K. I. Huszadik Század, 1903. — Jászi O.: K. I. Jogállam, 1903.

Mutschenbacher Viktor

(Mutschenbacher Győző), Pest 1841.08.30. – Budapest, 1925.09.21. **Alk.:** PPJL magyar polgári jog és eljárás (1868–1874); PPJL peres és perenkívüli eljárás (1874–1903); PPJL Váltó- és Kereskedelmi Jogi Tanszék (1874–1903); PPJL Kereskedelmi és Váltójogi Tanszék (1903–1910); PPJL polgári törvénykezési jog (1903–1910). **Dipl.:** PE JÁK, jogtudomány 1863. **Habilitáció:** 1871. **Egy. tanár:** PPJL ny. rk. tanár (1868); PPJL ny. r. tanár (1874). **Egy. tisztség:** igazgató (PPJL 1903–1910). **Kitünt.:** Rudolf herceg dicsérete (Min. 372. Eln. sz.) (1885). **Nyugdíj:** 1910. **Kut. terület:** kereskedelmi jog, magyar magánjog, hajózási jog.

F.M.: Magyar polgári törvénykezési jog. Pécs, 1870. — A magyar váltójog az 1876. 27. t. cz. szerint. Pécs, 1877., 1895. — A magyar váltóeljárás. Pécs, 1877. — A kereskedelem története rövid előadásban, adalékul a kereskedelmi jog tanulmányához. Pécs, 1881., 1889. — A kereskedelmi jogtudomány elemei a magyar kereskedelmi törvénykönyv szabályaihoz alkalmazva. Pécs, 1884.

Irod.: VÁRADY 398. — KOPCSÁNYI 76. — PPJL Évk. 1899-1910. — SZINNYEI IX. 431-432. — RAVASZ I. 107-111.

Lechner Gyula

Mohács 1842.?.?. – Linz, 1893.06.12. **Alk.:** PPJL magyar közjog, közigazgatási jog (1866–1872); PPJL magyar polgári jog és eljárás (1868–1868). **Dipl.:** PE JÁK, 0. **Egy. tanár:** PPJL tanár (1866). **Kitünt.:** Koronás arany érdemkereszt (1880). **Távozás:** 1868. Utóbb Pécs városi rendőrkapitány (1884)

Irod.: [Nekrológ]. Pécsi Napló, 1893. jún. 14. 2-3. — [Nekrológ]. Pécs, 1893. jún. 14. 1-2. — [Nekrológ]. Pécsi Közlöny, 1893. jún. 18. 3. — VÁRADY 398. — KOPCSÁNYI 81.

PTE Egyetemi Almanach

Antal Gyula

Pécs 1842.03.23. – Budapest, 1907.11.15. **Alk.:** PPJL Magyar és Osztrák Magánjog, Váltó- és Kereskedelmi Jog (1867–1874); PPJL Magyar és Osztrák Magánjogi Tanszék, Váltó- és Kereskedelmi Jogi Tanszék (1874–1875). **Dipl.:** PE JÁK, jogtudomány 1867. **Habilitáció:** 1869. **Egy. tanár:** PPJL ny. rk. tanár (1867); PPJL ny. r. tanár (1870). **Távozás:** 1875. BTE JÁK **Kut. terület:** öröklési jog, magyar és osztrák magánjog, egyházjog.

F.M.: A köteles részről. Bp., 1869.

Irod.: SZINNYEI I. 187. — VÁRADY 398. — KOPCSÁNYI 76. — MÉL I. 39. — RAVASZ I. 109-110.

Szigeth Miklós

Szekszárd 1843.?.?. – Pécs, 1875.01.19. **Alk.:** PPJL ész- és büntetőjog (1873–1874); PPJL Jogbölcselet, Büntetőjogi Tanszék (1874–1875); PPJL Nemzetgazdaságtan, Pénzügytan és Magyar Pénzügyi Törvények Tanszék (1874–1875). **Egy. tanár:** PPJL ny. rk. tanár (1873).

Irod.: [Halálozások]. Vasárnapi Újság, 1875. jan. 31. 77. — VÁRADY 398. — KOPCSÁNYI 76-77. — RAVASZ I. 109-110. — OSZK Gyászjelentés Gyűjtemény

Loncsár József

? 1845.02.10. – Dunakömlőd, 1918.02.01. **Alk.:** PPJL Nemzetgazdaságtan, Pénzügytan és Magyar Pénzügyi Törvények Tanszék (1876–1887); PPJL államszámviteltan (1882–1887). **Egy. tanár:** PPJL ny. rk. tanár (1876). **Távozás:** 1887. -

Irod.: VÁRADY 398. — RAVASZ I. 110. — GULYÁS XVII. — Dr. L. J. dunakömlődi plébános [Halálozások]. Erdészeti Lapok, 1918. márc.

Bors Emil

Pécs-Németürög 1846.02.02. – Gödre, 1919.09.10. **Alk.:** PPJL Közjog, Politika, Nemzetközi Jogi Tanszék (1874–1906). **Dipl.:** BTE JÁK, 0. **Tanulmányutak:** Németország; Franciaország. **Egy. tanár:** PPJL ny. rk. tanár (1874); PPJL ny. r. tanár (1879). **Nyugdíj:** 1907. **Kut. terület:** római jog, egyházjog, politikatudomány.

F.M.: Zur Frage der Rechtsakademien. Bp., 1882. [Klny. a Pester Lloydból] — Szakvélemény és inditvány a jogi szakoktatás reformja kérdésében. A Magyar Jogászgyűlés állandó választmánya megbízásából. Pécs, 1885. [Klny. a Magyar Jogászgyűlés IX. Évkönyvéből] — Budapest und seine Nebenländer, oder Centralisation nach altrömischen Mustern. Pécs, 1896. — A jog- és államtudományok állapota és művelése a villámvonatok, kormányozható léghajó, drótnélküli távirás stb. korában és a "Liberalismus" világában. Bp., 1902. — Állami eszélytan (politika): Mint a helyes államszervezés és államkormányzás tudományának tankönyve. Pécs, 1904.

PTE Egyetemi Almanach

Irod.: SZINNYEI I. 1260-1261. — VÁRADY 398. — KOPCSÁNYI 77. — PPJL Évk. 1899-1906. — RAVASZ I. 110.

Schaurek Bodog

(Schaurek Bódog), Pécs? 1847.?.?. – Pécs, 1927.05.05. **Alk.:** PPJL Közigazgatási Jogi és Statisztika Tanszék (1874–1906). **Egy. tanár:** PPJL ny. r. tanár (1879). **Szakmai szerv. tag:** Mecsek Egyesület. **Távozás:** 1906. - **Kut. terület:** Pécs története, mezőgazdasági jog.

F.M.: Pécsi farsang a hatvanas években. Sch. B. dr. visszaemlékezései a régi Pécsről. Dunántúl, 1927. jan. 16. 4-5. — Pécs szórakozóhelyei a múlt században. Sch. B. dr. visszaemlékezései. Dunántúl, 1927. jan 23. 6. — A múlt századbeli Tettye: Sch. B. dr. visszaemlékezései. Dunántúl, 1927. febr. 6. 4. — A pécsi piac hetven év előtt. Sch. B. dr. visszaemlékezései a régi Pécsről. Dunántúl, 1927. márc. 13. 2. — Az ágrárismusról. In: PPJL Évk. 1903. 54-82.

Irod.: VÁRADY 398. — KOPCSÁNYI 1897. 78., 80. — PPJL Évk. 1900-1906. — RAVASZ I. 110. — PL II. 193.

Kopcsányi Károly

Szakolca 1847.06.19. – Schladming, 1911.08.31. **Alk.:** PPJL Magyar és Osztrák Magánjogi Tanszék (1881–1911). **Dipl.:** PE JÁK, jogtudomány 1871; BTE OK, orvostudomány 1880. **Habilitáció:** 1887. **Egy. tanár:** PPJL h. tanár (1882); PPJL ny. rk. tanár (1887); PPJL ny. r. tanár (1890). **Kut. terület:** oktatástörténet, helytörténet (Pécs).

F.M.: A Pécsi Jogakadémia multja s jelene. Pécs, 1897.

Irod.: VÁRADY 398. — SZINNYEI VI. 962-963. — PPJL Évk. 1899-1911. — [Nekrológ]. Dunántúl, 1911. szept. 1. 5. — RAVASZ I. 110.

Maczki Valér Ignác

(Maczky Valér), Eger 1847.12.30. – Eger, 1921.12.04. **Alk.:** PPJL bölcseleti erkölcstan, művelődéstörténet (1875–1877). **Dipl.:** PE BTK, bölcsészettudomány 1870; BTE, bölcsészdoktor 1876. **Habilitáció:** 1875. **Távozás:** 1877. Egri Főgimnázium, tanár **Kut. terület:** költészettan.

F.M.: Költészettan. Bp., 1876. — Tudás és hivés. Bölcselmi értekezés. Pécs, 1876. — Bölcselmi értekezések. Eger, 1881. — A bölcselés előtana. A lélektan és logika elemei.

PTE Egyetemi Almanach

Eger, 1887. — Adalék a magyar lira jellegéhez. Eger, 1891.

Irod.: VÁRADY 398. — KOPCSÁNYI 81. — SZINNYEI VIII. 193-195. — RAVASZ I. 112. — OSZK Gyászjelentés Gyűjtemény

Szigeth Gábor

Szekszárd 1848.?.?. – Szekszárd, 1898.05.11. **Alk.:** PPJL Jogtörténeti, Egyházjogi Tanszék (1874–1875). **Egy. tanár:** PPJL ny. rk. tanár (1874). **Távozás:** 1875. Tolna vármegyei árvaszéki elnök

Irod.: VÁRADY 398. — KOPCSÁNYI 77., 81. — RAVASZ I. 110., 112. — OSZK Gyászjelentés Gyűjtemény

Lukáts Adolf

(Lukács Adolf), Felsőolsva 1848.05.16. – Budapest, 1924.05.21. **Alk.:** PPJL Jogtörténeti, Egyházjogi Tanszék (1875–1875); PPJL Jogbölcselet, Büntetőjogi Tanszék (1875–1891). **Dipl.:** BTE JÁK, jogtudomány 1875. **Habilitáció:** 1878. **Egy. tanár:** PPJL ny. rk. tanár (1875); PPJL ny. r. tanár (1879). **Távozás:** 1891. Pécsi Királyi Ítélőtábla **Kut. terület:** büntetőjog.

F.M.: A folytatólagos büntetendő cselekmény. Themis, 1879. — A párbaj büntetőjogi fejlődése. Magyar Igazságügy, 1882-1883. — A párbaj tényálladéka. Magyar Igazságügy, 1886. — A főtárgyalás. Bp., 1900. (Magyar jogászegyleti értekezések 171.) — Az esküdtbiróság. A "főtárgyalás" befejező része. Kolozsvár, 1904.

Irod.: VÁRADY 398. — KOPCSÁNYI 78. — SZINNYEI VIII. 88-89. — MÉL II. 103. — RAVASZ I. 110-111.

Hajda Mihály

Győr 1849.?.?. – Győr, 1890.02.02. **Alk.:** PPJL jogtörténet, magyar állam- és igazgatási jog (1872–1874); PPJL Közjog, Politika, Nemzetközi Jogi Tanszék (1874–1874). **Dipl.:** PE JÁK, jogtudomány 1871. **Egy. tanár:** PPJL ny. r. tanár (1872). **Távozás:** 1874. Győri Királyi Akadémia, tanár

Irod.: [Nekrológ]. Győri Közlöny, 1890. febr. 4. 3. — VÁRADY 398. — KOPCSÁNYI 77., 81. — RAVASZ I. 109-110., 112. — BICZÓ 137.

Horinka Imre

Farkashida 1849.08.15. – Pozsony, 1889.08.12. **Alk.:** PPJL Jogtörténeti, Egyházjogi Tanszék (1874–1875); PPJL Nemzetgazdaságtan, Pénzügytan és Magyar Pénzügyi Törvények Tanszék (1875–1877). **Dipl.:** BTE JÁK, jogtudomány 1874. **Habilitáció:** 1876. **Egy. tanár:** PPJL h. ny. rk. tanár (1874); PPJL ny. r. tanár (1876). **Távozás:** 1877. Győri Királyi Akadémia, tanár **Szerk.:** Magyar Közigazgatás. **Kut. terület:** magyar közigazgatástörténet.

F.M.: A statisztikai eszmék történeti fejlődése. Statisztikai Közlemények, 1881/5. 27-56. — Az egyenes és fogyasztási adók összefüggéséről. Statisztikai Közlemények, 1882/6.

PTE Egyetemi Almanach

1-46. — Magyarország közigazgatásának története. Bp., 1887. [Klny. a Magyar Közigazgatásból] — A törvényhatóságok fejlődésének története Magyarországon és jelen közigazgatási állása. Bp., 1888.

Irod.: SZINNYEI IV. 1083-1084. — VÁRADY 398. — KOPCSÁNYI 78. — RAVASZ I. 110. — BICZÓ 138.

Cholnoky Sándor, csolnokossi

? 1851.?.?. – **Alk.:** PPJL Jogbölcselet, Büntetőjogi Tanszék (1874–1875). **Egy. tanár:** PPJL h. ny. rk. tanár (1874). **Távozás:** 1875. Tolna, gyakorló ügyvéd

F.M.: VÁRADY 398. — KOPCSÁNYI 78. — GULYÁS IV. 435. — RAVASZ I. 110.

Kosutány Ignác

(Kossutány Ignácz), Mátészalka 1851.07.06. – Szeged, 1940.01.20. **Alk.:** PPJL Jogtörténeti, Egyházjogi Tanszék (1875–1897). **Habilitáció:** 1878. **Egy. tanár:** PPJL h. tanár (1875); PPJL ny. rk. tanár (1876); PPJL ny. r. tanár (1884). **Kitünt.:** MTA Oltványi-díja (1885). **Távozás:** 1897. - **Szerk.:** Pécs (1881-1883). **Kut. terület:** magyar alkotmányjog, jogtörténet, egyházjog.

F.M.: A magyar alkotmány és jogtörténelem tankönyve. I. köt. Bp., 1895. — Az egyházi vagyon tulajdonjogának alanyáról általában s különösen Magyarországon. Bp., 1897. — Jogtörténelmi tanulmány Verbőczy azon állítása fölött, hogy a régi magyar peres eljárás galliai eredetű. Bp., 1899. (Magyar jogászegyleti értekezések 164.) — Egyházjog. A magyarországi egyházak alkotmánya és közigazgatása. Kolozsvár, 1906.

Irod.: VÁRADY 398. — KOPCSÁNYI 79-80. — SZINNYEI VI. 1144-1146. — MÉL I. 978. — RAVASZ I. 110-111.

Daempf Sándor

Pécs 1852.03.05. – Budapest, 1898.06.26. **Alk.:** PPJL Magyar és Osztrák Magánjogi Tanszék (1875–1881). **Dipl.:** BTE JÁK, jog- és államtudomány 1875. **Habilitáció:** 1878. **Egy. tanár:** PPJL h. tanár (1875); PPJL ny. rk. tanár (1878). **Szakmai szerv. tag:** Mecsek Egyesület. **Távozás:** 1881. Lemondása után gyakorló ügyvéd **Kut. terület:** magyar magánjog.

F.M.: A magánjog és tárgya különös tekintettel a magyar általános magánjog codificatiójára. Pécs, 1877. — Előadói vélemény "a fellebbvitelről a sommás eljárásban" cz. törvénytervezetről. Pécs, 1890. — A holtkézi törvény (Lex amortisationis) Magyarországon. Magánjogi tanulmány. Pécs, 1891., 1899.

Irod.: SZINNYEI II. 568-570. — VÁRADY 398. — KOPCSÁNYI 79-80. — [Nekrológ]. Pécsi Közlöny, 1898. jún. 28. 2. — [Nekrológ]. Pécsi Napló, 1898. jún. 28. 4.

PTE Egyetemi Almanach

Rézbányay József

(Rézbányai József), Paks 1860.02.29. – Eger, 1936.05.04. **Alk.:** PPHPI szemináriumi tanfelügyelő (1885–1887); PPHPI Erkölcstani és Lelkipásztorkodási Tanszék (1889–1919); PPJL bölcseleti erkölcstan, művelődéstörténet, a legújabb kor történelme (1907–1922). **Dipl.:** Pázmáneum (Bécs), 0; Bécsi Egy., kánonjog doktora 1886; FJTE JÁK, egyházjog 1891. **Szakmai szerv. tag:** Szent Pál Társulat; Szent István Akadémia. **Kitünt.:** PPTE HK tb. tagja; FJTE bekebelezett tagja; Budapesti Papnevelő Intézet Irodalmi Iskolájának tb. tagja. **Távozás:** 1922. - **Szerk.:** Pécsi Közlöny (1893-1894). **Kut. terület:** egyháztörténet, költészet.

F.M.: Mennyei hangok. Bécs, 1880. [Társszerz.: Parubán H., Sujánszky A.] — A kereszténység hatása a jog fejlődésére. Bp., 1890. — A pécsi román stílű bazilika. Esztergom, 1891. [Klny. a Magyar Sionból] — Az egyház és az állam között való viszony kérdése hazánkban. Bp., 1892. — Compendium patrologiae et patristicae. Pécs, 1894.

Irod.: SZINNYEI XI. 921-925. — PPHI Évk. 1902. 121. — PPJL Évk. 1907-1922. — RAVASZ I. 64., 112. — PL II. 179.

Velits Dezső, lászlófalvi

Kolozsvár 1860.04.28. – Pozsony, 1921.02.07. **Alk.:** ETE OK Szülészeti és Nőgyógyászati Klinika (1914–1921). **Dipl.:** BTE OK, orvostudomány 1885. **Egy. tanár:** ETE OK ny. r. tanár (1914). **Egy. tisztség:** igazgató (ETE OK Szülészeti és Nőgyógyászati Klinika 1914–1921). **Kut. terület:** szülész-nőgyógyász.

F.M.: A szénsav és éleny hatása az emlős-szív működésére. Orvos-Természettudományi Értesítő I. Orvosi Szak, 1882/4. 163. — A rákos méh teljes kiirtásáról. Verhandlungen des Vereins für Natur- und Heilkunde zu Pressburg, 1900. 124-126. — A symphyseotomiáról. Verhandlungen des Vereins für Natur- und Heilkunde zu Pressburg, 1904. 155. — Ueber histologische Indicien des Chorioepithelioma "benignum". Zeitschrift für Geburtshülfe und Gynäkologie, 1904. — Ovariotomia a terhesség alatt. Verhandlungen des Vereins für Natur- und Heilkunde zu Pressburg, 1905. 84-96.

Irod.: SZABÓ 1018-1022. — Scipiades E.: Emlékezés V. D.-ről. Pécs, 1925. — MEMORIA 101. — Kiss L.: V. D. (1860-1921), a nőgyógyászat felvidéki úttörője, a pozsonyi M. Kir. Erzsébet Tudományegyetem első nőorvostanára. OH, 2004/26. 1383-1386. — MOL 397-398.

Friedl Károly

? 1861.?.?. – ?, 1917.07.29. **Alk.:** PPJL Római Jogi Tanszék (1888–1900). **Távozás:** 1900. -

Irod.: VÁRADY 398. — KOPCSÁNYI 80. — PPJL Évk. 1899-1900. — [Nekrológ]. Pesti Hírlap, 1917. aug. 4. — RAVASZ I. 110.

PTE Egyetemi Almanach

Payr Sándor

Pápa 1861.02.23. – Pápa, 1938.01.30. **Alk.:** ETE EHK Egyetemes Keresztyén Egyháztörténeti Tanszék (1923–1930). **Dipl.:** Baseli Egy., teológia 1886. **Tanulmányutak:** Svájc. **Egy. tanár:** ETE EHK ny. r. tanár (1923). **Egy. tisztség:** tanszékvezető (ETE EHK Egyetemes Keresztyén Egyháztörténeti Tanszék 1923–1930). **Szakmai szerv. tag:** Magyar Protestáns Irodalmi Társaság; Magyar Luther Társaság; Dunántúli Evangélikus Lelkészegyesület; Soproni Irodalmi Kör; MTT. **Nyugdíj:** 1930. **Kut. terület:** egyetemes és magyar egyháztörténet, pietizmus, evangélikus énekügy.

F.M.: Hárfahangok. Bp., 1906. — A pietismus paedagogikája: Spener, Francke és a magyar pietista nevelők. Pozsony, 1908. — A soproni evangélikus egyházközség története. Sopron, 1917. — Szenczi Fekete István, a hitehagyott püspök: egy viharos életpálya I. Lipót és Thököly korából. Sopron, 1918. — A Dunántúli Evangélikus Egyházkerület története. I. köt. Sopron, 1924.

Irod.: Wiczián D.: P. S. (1861-1938). Soproni Szemle, 1938/3. 113-118. — SZABÓ 739-751. — KISS 46. — MEMORIA 112. — Szála E.: P. S. élete és munkássága (1861-1938). Soproni Szemle, 1998/3. 254-258.

Szabó Sándor

(Hindi Szabó Sándor; Schwarc), Aknaszlatina 1861.03.16. – Budapest, 1939.08.22. **Alk.:** ETE OK magántanár (1925–1939). **Dipl.:** BTE OK, orvostudomány 1887. **Habilitáció:** 1925. **Szakmai szerv. tag:** Országos Közegészségügyi Tanács. **Távozás:** 1939. n. a. **Kut. terület:** közegészségügy.

F.M.: A nagyvárosi iskola építésének és berendezésének egészségügyi követelményei. BOÚ, 1913. — A közegészségügy fejlesztése. Közegészségügy, 1914. — Útmutatás a székesfővárosi egészségőrök számára. Bp., 1922.

Irod.: SZABÓ 890. — RAVASZ VII. 1224.

Gyomlay Gyula

Nagyvárad 1861.07.29. – Budapest, 1942.10.20. **Alk.:** ETE BNYTK I. sz. Klasszika-Filológiai Intézet (1918–1936). **Dipl.:** BTE BTK, görög–latin szakos középiskolai tanári oklevél 1882; BTE BTK, bölcsészdoktori oklevél 1883. **Habilitáció:** 1910. **Egy. tanár:** ETE BNYTK ny. r. tanár (1918). **MTA lev. tag:** 1898. **Egy. tisztség:** igazgató (ETE BNYTK I. sz. Klasszika-Filológiai Intézet 1918–1932); dékán (ETE BNYTK 1921–1922); rektor (ETE 1926–1927). **Szakmai szerv. tag:** Budapesti Filológiai Társaság; Magyar Pedagógiai Társaság; Magyar Gyorsírók Egyesülete; MTA Klasszikus Filológiai Bizottság; MTA Nyelvtudományi, Nyelvművelő és Szótári Bizottság; Magyar Filozófiai Társaság; Magyar Nyelvtudományi Társaság; Eötvös-kollégiumi Szövetség. **Kitünt.:** MTA Teleki-érem (1921). **Nyugdíj:** 1932. **Kut. terület:** klasszika-filológia, nyelvészet, ó- és középgörög filológia.

F.M.: Az attikai köztisztviselők ellenőrzéséről, különös tekintettel bűntényeik megtorlására. Bp., 1883. — Nagy képes világtörténet II.: A görögök története a római hódítás koráig. Bp., 1899. — Szent István veszprémvölgyi donatiojának görög szövegéről. Bp., 1901. — Bölcs Leó taktikája mint magyar történeti kútforrás. Bp., 1902. — Epilegomena ad Homerum… Bp., 1923.

PTE Egyetemi Almanach

Irod.: SZABÓ 321-328. — Mészáros E.: Gy. Gy. (1861-1942). Egyetemes Philologiai Közlöny, 1943. 49-52. — MÉL II. 1164. — BENKE 76–78. — MEMORIA 21.

Falcsik Dezső

Törökszentmiklós 1862.02.13. – Pécs, 1924.11.05. **Alk.:** ETE JÁK Polgári Perjogi Tanszék (1914–1922); ETE JÁK Közigazgatási és Pénzügyi Jogi Tanszék (1921–1924). **Dipl.:** BTE JÁK, államtudomány, jogtudomány 0. **Habilitáció:** 1896. **Egy. tanár:** ETE JÁK ny. r. tanár (1914). **Egy. tisztség:** tanszékvezető (ETE JÁK Polgári Perjog Tanszék 1914–1922); dékán (ETE JÁK 1914–1915); tanszékvezető (ETE JÁK Közigazgatási és Pénzügyi Jogi Tanszék, mb. 1921–1922); dékán (ETE JÁK 1922–1923); tanszékvezető (ETE JÁK Közigazgatási és Pénzügyi Jogi Tanszék 1922–1924). **Szerk.:** Váci Hírlap (1891-1892). **Kut. terület:** közigazgatási jog, közjog, politikai alaptan, önkormányzat, közigazgatási bíráskodás, polgári és büntető bíráskodás.

F.M.: A közigazgatási jog alapkérdései. Eger, 1895. — Közigazgatási bíráskodás. Eger, 1897. — Magyar közigazgatási jog. Bp., 1907. — A polgári perjog tankönyve. Pozsony, 1907.

Irod.: PPJL Évk. 1914-1921. — SZABÓ 211-214. — MÉL I. 459. — RAVASZ IV. 508-509.; VII. 1203., 1205. — BENKE 61-63.

Zolnai Gyula

Nagysomkút 1862.12.03. – Budapest, 1949.12.24. **Alk.:** ETE BNYTK Magyar Nyelvtudományi Intézet (1918–1930); ETE BNYTK Magyar Irodalomtörténeti Intézet (1923–1923). **Dipl.:** BTE BTK, magyar nyelv és irodalom és latin szakos bölcsészdoktori és középiskolai tanári oklevél 1887. **Tanulmányutak:** Svédország; Finnország; Finnország; Finnország. **Habilitáció:** 1895. **Egy. tanár:** ETE BNYTK ny. r. tanár (1918). **MTA lev. tag:** 1897. **MTA r. tag:** 1924. **Egy. tisztség:** igazgató (ETE BNYTK Magyar Nyelvtudományi Intézet 1918–1930); igazgató (ETE BNYTK Magyar Irodalomtörténeti Intézet, mb. 1923–1923). **Szakmai szerv. tag:** Suomalais-ugrilainen Seura (Finnugor Társaság); Suomalaisen Kirjallisuuden Seura (Finn Irodalmi Társaság); Magyar Nyelvtudományi Társaság. **Kitünt.:** MTA Sámuel-díj (1883). **Nyugdíj:** 1930. **Szerk.:** Magyar Nyelv. **Kut. terület:** összehasonlító nyelvészet, finnugrisztika.

F.M.: Szómagyarázatok. Bp., 1890. — Mátyusföld nyelvjárása. Bp., 1891. — Nyelvemlékeink a könyvnyomtatás koráig. Bp., 1894. — Az új Nagy szótár föladatáról. [Akadémiai székfoglaló] Bp., 1899. — Magyar Oklevél-szótár. Bp., 1902-1906.

Irod.: Klemm A.: Z. Gy. (Születésének hetvenedik évfordulójára.) Magyar Nyelv, 1932/9-10. 257-259. — SZABÓ 1086-1100. — ÚMIL III. 2315. — Figler Cs.: Z. Gy. nyelvtudós. PSzle, 2002/3. 8-11.

Kasza József

Pécs 1863.03.22. – Pécs, 1898.04.09. **Alk.:** PPJL Jogbölcselet, Büntetőjogi Tanszék (1891–1898). **Habilitáció:** 1891. **Egy. tanár:** PPJL ny. rk. tanár (1895). **Kut. terület:** magánjog, költészet.

F.M.: Detentio és possessio. Tanulmány a bölcseleti magánjog köréből. Pécs, 1894. — K.

PTE Egyetemi Almanach

J. dr. válogatott költeményei. Összegyűjtötte és kiadta Kaufmann M. Pécs, 1898.

Irod.: VÁRADY 398. — KOPCSÁNYI 80. — SZINNYEI V. 1154. — RAVASZ I. 110. — OSZK Gyászjelentés Gyűjtemény

Mihálffy Ernő

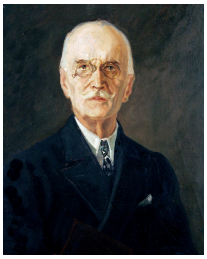

Tamási 1863.11.20. – Pécs, 1945.12.07. **Alk.:** PPJL Nemzetgazdaságtan, Pénzügytan, Magyar Pénzügyi Jogi Tanszék (1887–1922); ETE JÁK Közgazdaságtani és Pénzügytani Tanszék (1922–1935). **Dipl.:** BTE JÁK, jogtudomány 1885; BTE JÁK, államtudomány 1888. **Habilitáció:** 1896. **Egy. tanár:** ETE JÁK ny. r. tanár (1924). **Egy. tisztség:** tanszékvezető (ETE JÁK Közgazdaságtani és Pénzügytani Tanszék 1922–1934); rektor (ETE 1924–1925); dékán (ETE JÁK 1926–1927); tanszékvezető (ETE JÁK Közgazdaságtani és Pénzügytani Tanszék, mb. 1934–1935). **Szakmai szerv. tag:** Tudományos, Irodalmi és Művészeti Társaság (Pécs); Nemzeti Szabadtanítási Egyesület; Műbarátok Köre; Pécs-Baranyai Patronage Egyesület; Pécsi Tuberkulózis Ellen Védekező Egyesület. **Nyugdíj:** 1934. **Kut. terület:** közgazdaságtan, pénzügytan, gazdaságpolitika.

F.M.: Az erdő és közgazdasági jelentősége. Tanulmány a nemzetgazdaságtan köréből. A pécsi P. Jogakademia 50 éves. fennállása alkalmával 10 aranynyal koszoruzott pályamű. Pécs, 1883. — Véleményes jelentése Dr. Mihálffy Ernő egyet. nyilv. r. tanárnak, Dr. Neubauer Gyula egyetemi magántanári képesítése tárgyában. Pécs, 1928. — Véleményes jelentése Dr. Mihálffy Ernő egyet. nyilv. r. tanárnak, Dr. Kisléghi Nagy Dénes egyetemi magántanári képesítése tárgyában. Pécs, 1932. — Magyarország külkereskedelmi politikája és az új vámtarifa. 1924. XXI. t.c.: Rectori székfoglaló az Erzsébet M. Kir. Tud. Egyetem 1924/25. tanévének megnyitó ünnepélyén. Pécs, 1933.

Irod.: VÁRADY 398. — KOPCSÁNYI 80. — PPJL Évk. 1899-1922. — SZABÓ 681-683. — SZIKLAY 306.

Hodinka Antal

Ladomér 1864.01.13. – Budapest, 1946.07.15. **Alk.:** ETE BNYTK Magyar Történelmi Intézet (1914–1923); ETE BNYTK Világtörténeti Intézet (1923–1934). **Dipl.:** BTE BTK, bölcsészdoktori oklevél szláv filológia, történelem és oklevéltan tárgykörökből 1891; BTE HK, teológia 1896. **Tanulmányutak:** Róma. **Ösztöndíjak:** 1889/90. Osztrák Történeti Intézet, kultuszminiszteri ösztöndíj. **Habilitáció:** 1905. **Egy. tanár:** ETE BNYTK ny. r. tanár (1914). **MTA lev. tag:** 1910. **MTA r. tag:** 1933. **Egy. tisztség:** igazgató (ETE BNYTK Magyar Történelmi Intézet 1914–1923); dékán (ETE BNYTK 1918–1919); igazgató (ETE BNYTK Világtörténeti Intézet 1923–1934); dékán (ETE BNYTK 1926–1927); rektor (ETE 1932–1933). **Szakmai szerv. tag:** Magyar Levéltárosok és Könyvtárosok Egyesülete; Magyar Heraldikai és Genealógiai Társaság; Magyar Nyelvtudományi Társaság; Magyar Felsőoktatásügyi Egyesület; Felvidéki Tudományos Társaság. **Nyugdíj:** 1934. **Kut. terület:** szláv filológia, magyar-szláv kapcsolattörténet, a ruszinok története, Pécs város története, forráskiadás.

F.M.: A szerb fejedelemség viszonya Magyarországhoz. Bp., 1889. — A szerb történet forrásai és első kora. Bp., 1891. — Egyházunk küzdelmei a bosnyák bogumil eretnekekkel. Bp., 1887. — Magyarország melléktartományainak oklevéltára. I. A horvát véghelyek oklevéltára, 1490-1527. Bp., 1903. — A munkácsi görög-katolikus püspökség története. Bp., 1909.

PTE Egyetemi Almanach

Irod.: Szabó P.: H. A. Pécs, 1934. — SZABÓ 381-388. — Sziklay L.: H. A., a modern magyar szlavisztika egyik úttörője. Filológiai Közlemények, 1978/2. 223-226. — Udvari I. (szerk.): H. A. Emlékkönyv. Tanulmányok H. A. tiszteletére. Nyíregyháza, 1993. — H. A., a ruszin történelem kutatója (1864-1946). In: Udvari I.: Ruszinok a XVIII. században. Történelmi és művelődéstörténeti tanulmányok. (Vasvári Pál Társaság füzetei 9.) Nyíregyháza, 1994.

Buzássy Ábel

(Buzássy Ábel József), Nagyláng 1864.01.29. – Pécs, 1929.08.13. **Alk.:** ETE BNYTK h. tanár (1923–1927). **Dipl.:** BTE BTK, latin-görög 1888. **Egy. tisztség:** igazgató (ETE BNYTK II. sz. Klasszika-Filológiai Intézet, mb. 1923–1925). **Szakmai szerv. tag:** Philologiai Társaság; Mecsek Egyesület; Országos Középiskolai Tanáregyesület; Katholikus Középiskolai Tanáregyesület; Szent István Társulat; Julián Egyesület; Nemzeti Szabadtanítás Egyesület. **Kut. terület:** klasszika-filológia.

Irod.: B. Á. In: Brisits F.: Az én tanáraim a pécsi gimnáziumban. Pécs, 1993. 16–27. — Ódor I. – Lengvári I. (szerk.): Pécs-baranyai történelmi arcképcsarnok. [CD-ROM] Pécs, 2003. — PL I. 127.

Weszely Ödön

(Vészi Ödön (írói álnév)), Budapest 1864.08.23. – Budapest, 1935.03.06. **Alk.:** ETE BNYTK Pedagógiai Intézet (1918–1935); ETE BNYTK Filozófiai Intézet (1921–1921). **Dipl.:** BTE BTK, bölcsészdoktori oklevél magyar irodalom, német filológia és esztétika tárgykörökből 1894. **Tanulmányutak:** Jéna. **Habilitáció:** 1910. **Egy. tanár:** ETE BNYTK ny. r. tanár (1918). **Egy. tisztség:** igazgató (ETE BNYTK Pedagógiai Intézet 1918–1935); igazgató (ETE BNYTK Filozófiai Intézet mb. 1921–0); dékán (ETE BNYTK 1923–1924); dékán (ETE BNYTK 1924–1925); igazgató (ETE BNYTK Középiskolai Tanárképző Intézet 1925–1935); rektor (ETE 1929–1930). **Szakmai szerv. tag:** Magyar Pedagógiai Társaság; Gyermektanulmányi és Gyakorlati Lélektani Társaság; Magyar Filozófiai Társaság; Société Belge de Pédotechnie; Internationale Vereinigung für Psychologie und Psychotechnik; Népművelő Társaság; Országos Szabadoktatási Tanács; Országos Testnevelési Bizottság; Rajztanárviszgáló Bizottság; Budapesti Zeneegyesület; Magyar Gyorsírók Egyesülete; Hadifogolygyámolító Hivatal könyvosztálya; Vöröskereszt; MTA Filozófiai Bizottság. **Távozás:** 1921. Rövid ideig a PPTE BTK Pedagógiai Tanszékének ny. r. tanára **Főszerk.:** Népművelés. **Szerk.:** Magyar Paedagogia (1907-1912). **Kut. terület:** neveléstudomány.

F.M.: Stilisztika polgári iskolák és felsőbb leányiskolák számára. Bp., 1893. — Írásbeli dolgozatok psychológiája. Bp., 1902. — A grammatica szerepe a paedagógiában. Bp., 1905. — Népiskolai neveléstan, tanítástan és módszertan, tanító- és tanítónőképző intézetek számára. Bp., 1905. — A modern pedagógia útjain. Tanulmányok. Bp., 1909.

Irod.: Kornis Gy.: Gyászbeszéd W. Ö. ravatalánál. Magyar Paedagogia, 1935. 49-51. — SZABÓ 1056-1070. — Vincze L.: Vázlat W. Ö.-ről (1867-1935). MPed, 1980/1. 69-186. — Bábosik I.: Személyiségértelmezés és nevelési koncepció összefüggései W. Ö. neveléselméleti munkáiban. PedSzle, 1985/6. 553-564. — Németh A.: W. Ö. pedagógiai rendszere és a gyermektanulmány. PedSzle, 1989/7-8. 679-689.

PTE Egyetemi Almanach

Polner Ödön

Békéscsaba 1865.03.15. – Szeged, 1961.02.07. **Alk.:** ETE JÁK Közjogi és Politikai Tanszék (1914–1923). **Dipl.:** BTE JÁK, jogtudomány 1889. **Tanulmányutak:** Németország; Hollandia; Belgium; Svájc. **Tud. doktora:** 1952. **Egy. tanár:** ETE JÁK ny. r. tanár (1914). **MTA lev. tag:** 1908. **MTA r. tag:** 1930.**Díszdoktor:** TITE (1942). **Egy. tisztség:** tanszékvezető (ETE JÁK Közjogi és Politikai Tanszék 1914–1923); rektor (ETE 1915–1916); dékán (ETE JÁK 1915–1916); rektor (ETE 1918–1919). **Szakmai szerv. tag:** Magyar Jogászegylet; Magyarhoni Ágostai Hitvallás Evangélikus Egyház Zsinata; MTA Jogtudományi Bizottság. **Kitünt.:** Vaskorona rend III. osztályú keresztje (1908); Ferenc József-rend középkeresztje (1912); Bolgár Polgári Érdemrend nagy tiszti keresztje (1915); Bronz Signum Laudis (1935). **Távozás:** 1923. FJTE JÁK Magyar Közjogi, illetve Közjogi Tanszék ny. r. tanára **Szerk.:** Acta Juridico-Politica (Szeged, 1931-1935). **Kut. terület:** magyar és osztrák közjog, politika, politikatörténet, összehasonlító államjog.

F.M.: Magyarország és Ausztria közjogi viszonya történeti kifejlődésében és jelen alakjában. Bp., 1891. — A végrehajtó hatalom a magyar alkotmányban. Bp., 1894. — A közös ügyek. Bp., 1902. — A pragmatica sanctio és a házi törvények. Bp., 1902. — Das Staatsrecht des Königreichs Ungarn und seine Mitländer. Pozsony, 1917.

Irod.: Buza L.: P. Ö., a tudós. In: P. Ö.-emlékkönyv I. Szeged, 1935. 1-58. — Kiss A.: P. Ö., a professzor. In: P. Ö.-emlékkönyv II. Szeged, 1935. 337-371. — SZABÓ 772-784. — MÉL II. 430. — RAVASZ VII. 1203., 1205-1206.

Késmárky István

Szekszárd 1865.08.04. – Pécs, 1926.07.05. **Alk.:** PPJL Jogtörténeti, Egyházjogi Tanszék (1897–1922); ETE JÁK Egyházjogi Tanszék (1922–1926). **Dipl.:** BTE JÁK, jogtudomány 1894; BTE JÁK, államtudomány 1894; BTE HK, teológia . **Habilitáció:** 1902. **Egy. tanár:** PPJL ny. rk. tanár (1902); PPJL ny. r. tanár (1904); ETE JÁK ny. r. tanár (1922). **Egy. tisztség:** igazgató (PPJL 1910–1922); tanszékvezető (ETE JÁK Egyházjogi Tanszék 1922–1926); dékán (ETE JÁK 1923–1924); igazgató (egyetemi templom 1923–1925). **Szakmai szerv. tag:** Pécsi Tudományos, Irodalmi és Művészeti Társaság; Pécsi Műbarátok Köre; Pécsi Katholikus Kör; Országos Pázmány Egyesület; Pécs-Baranyamegyei Múzeum Egyesület; Mecsek Egyesület. **Főszerk.:** Pécsi Közlöny (1903-1905); Dunántúl (1911-1916). **Kut. terület:** egyházjog, egyházi vagyon- és közigazgatási jog, magyar alkotmány- és jogtörténet, oktatáspolitika.

F.M.: A harangokról. Hittudori értekezés. Bp., 1894. — Az esztergomi érseknek, mint Magyarország prímásának jogai és kiváltságai. Egyházjogi és közjogi tanulmány. Bp., 1896. — Katholikus egyházi vagyonjog. Pécs, 1900. — A jogi szakoktatás reformja. Pécsi Közlöny, 1902. 21-22. — Pécs régi iparos életére vonatkozó eredeti okiratok. A Pécsi-Baranyamegyei Múzeumi Egyesület Évkönyve, 1908/1. 19-30.

Irod.: KOPCSÁNYI 80. — PPJL Évk. 1899-1922. — SZINNYEI VI. 155. — Dr. K. I. [Nekrológ]. Dunántúl, 1926. júl. 6. 1-2. — SZABÓ 474-476.

PTE Egyetemi Almanach

Stráner Vilmos

Sopron 1866.04.08. – Sopron, 1932.02.04. **Alk.:** ETE EHK I. sz. Gyakorlati Teológiai Tanszék (1923–1932). **Dipl.:** Tübingeni Egy., teológia 1889. **Egy. tanár:** ETE EHK ny. r. tanár (1923).**Díszdoktor:** DTE Református Hittudományi Kar (1929). **Egy. tisztség:** tanszékvezető (ETE EHK I. sz. Gyakorlati Teológiai Tanszék 1923–1932); dékán (ETE EHK 1923–1926). **Szakmai szerv. tag:** Magyar Luther Társaság. **Főszerk.:** Evangélikus Egyházi Élet (1912-1918). **Szerk.:** Tapolcai Újság; Tiszántúli Hírlap; Hajdúföld. **Kut. terület:** gyakorlati teológia elvi kérdései, belmisszió, tanszabadság története.

F.M.: Javaslat a belmisszió tárgyában. Orosháza, 1898. — A Szentírás jelentősége és kezelése a gyakorlati teológia minden ágában. Sopron, 1910. — A tanszabadság a hazai protestáns főiskolákban a reformációtól napjainkig. Felsőőr, 1910. — A Biblia az élet könyve. Szentgotthárd, 1911. — Lelki fegyver (Háborús imakönyv). Sopron, 1914.

Irod.: SZABÓ 873-878. — KISS 47. — RAVASZ III. 328. — BENKE 196-198. — MEMORIA 114.

Vári Rezső

(Weisz Rezső), Budapest 1867.12.05. – Budapest, 1940.05.17. **Alk.:** ETE BNYTK II. sz. Klasszika-Filológiai Intézet (1918–1923). **Dipl.:** BTE BTK, görög-latin szakos bölcsészdoktori és középiskolai tanári oklevél 1889. **Tanulmányutak:** Németország; Olaszország; Spanyolország; Görögország; Bern; Párizs. **Habilitáció:** 1897. **Egy. tanár:** ETE BNYTK ny. r. tanár (1918). **MTA lev. tag:** 1906. **MTA r. tag:** 1926. **Egy. tisztség:** igazgató (ETE BNYTK II. sz. Klasszika-Filológiai Intézet 1918–1923); dékán (ETE BNYTK 1920–1921). **Szakmai szerv. tag:** Budapesti Philologiai Társaság; Parthenon Egyesület; Athéni Bizantinológiai Társaság. **Távozás:** 1923. PPTE BTK Görög Nyelvi és Irodalmi Tanszék vezetője **Szerk.:** Sylloge Tacticorum Graecorum (1917-től). **Kut. terület:** klasszika-filológia, bizantológia; ógörög nyelvészet, ókori görög szövegkritika, a korai magyar történelem bizánci forrásainak feltárása.

F.M.: De digammo in hymnis homericis questiones. I. Bp., 1889. — Scholia Vetera in Nicandri Alexipharmaca. Bp., 1891. — A classica-philologia módszeresítése hazánkban. Bp., 1895. — Bölcs Leó császárnak a hadi taktikáról szóló munkája. Kút-fő tanulmány. Bp., 1898. — Bölcs Leó haditaktikájának XVIII. fejezete. Bevezetéssel. Görög szöveg magyar fordítással. Bp., 1900.

Irod.: SZABÓ 1000-1008. — Moravcsik Gy.: V. R. Egyetemes Philologiai Közlöny, 1941. 159-161. — MÉL II. 963. — MTA III. 1365-1366.

Jellachich István

? 1868.?.?. – **Alk.:** PPJL törvényszéki orvostan, közegészségtan (1896–1922). **Dipl.:** BTE OK, orvostudomány 1890. **Habilitáció:** 1896. **Távozás:** 1922. A Pécsi Püspöki Joglyceum megszűnése **Kut. terület:** törvényszéki orvostan, közegészségtan.

F.M.: A fertőző betegségek és az ellenük való védekezés. Pécs, 1895. — Utmutató a törvényszéki orvosi gyakorlatban. Pécs, 1901. — A rohamos szülésről. [H. n.], 1902. —

PTE Egyetemi Almanach

Törvényszéki orvostan. In: Medicina forensis. Jogászok számára. Bp., 1902.

Irod.: KOPCSÁNYI 82. — PPJL Évk. 1899-1922. — RAVASZ I. 112. — Géra E. E.: Egészségügy, demográfia és járvány a 19. századi Baranyában. Orvostörténeti Közlemények 190-193., 2005. 39-133.

Kumlik Emil

Pozsony 1868.06.05. – Budapest, 1944.12.31. **Alk.:** ETE Könyvtár (1914–1919); ETE Könyvtár (1921–1922). **Dipl.:** FJTE JÁK, államtudomány 1910. **Egy. tisztség:** igazgató (ETE Könyvtár 1914–1919). **Kitünt.:** Pozsonyi Toldy Kör díja (1903); Pozsonyi Toldy Kör Vutkovich-díja (1904). **Nyugdíj:** 1922. **Főszerk.:** Tavasz (Pozsony, 1919-1920); Heimat (Pozsony, 1920-1921). **Szerk.:** Neues Pester Journal (1925). **Kut. terület:** történettudomány, jogtörténet, várostörténet (Pozsony), közművelődés, szépirodalom, műfordítás.

F.M.: A „Pozsonyi Toldy-Kör” harmincéves története. Pozsony, 1905. — A szabadságharcz pozsonyi vértanúi. Pozsony, 1905. — Pozsony szabad királyi város közkönyvtárának címjegyzéke I-IV. Pozsony, 1906-1910. — Képes pozsonyi kalauz. Pozsony, 1907. — Rómer Ferenc Flóris élete és működése. Pozsony, 1907.

Irod.: SZABÓ 584-590. — MÉL IV. 537. — Turczel L.: K. E. In: Fónod Z. (főszerk.): A cseh/szlovákiai magyar irodalom lexikona 1918-1995. Pozsony, 1997. 226-227. — ÚMÉL III. 1243-1244. — T. L.: K. E. In: Fónod Z. (főszerk): A cseh/szlovákiai magyar irodalom lexikona 1918-2004. 2. jav. bőv. Madách-Posonium, 2004. 226-227.

Kérészy Zoltán

Sárospatak 1868.07.03. – Feketeerdő, 1953.08.04. **Alk.:** ETE JÁK Alkotmány- és Jogtörténeti Tanszék (1914–1938); ETE JÁK Egyházjogi Tanszék (1917–1922); ETE JÁK Politikai Tanszék (1924–1925); ETE JÁK Egyházjogi Tanszék (1926–1938). **Dipl.:** BTE JÁK, államtudomány 1890; BTE JÁK, jogtudomány 1893. **Habilitáció:** 1899. **Egy. tanár:** ETE JÁK ny. r. tanár (1914). **Egy. tisztség:** tanszékvezető (ETE JÁK Alkotmány- és Jogtörténeti Tanszék 1914–1938); rektor (ETE 1916–1917); dékán (ETE JÁK 1916–1918); tanszékvezető (ETE JÁK Egyházjogi Tanszék, mb. 1917–1922); dékán (ETE JÁK 1921–1922); rektor (ETE 1922–1923); tanszékvezető (ETE JÁK Politikai Tanszék, mb. 1924–1925); tanszékvezető (ETE JÁK Egyházjogi Tanszék, mb. 1926–1938); dékán (ETE JÁK 1936–1937). **Szakmai szerv. tag:** MTT; Magyar Jogászegylet; Magyar Kálvin Szövetség Intéző Bizottsága; M. kir. Erzsébet Tudományegyetem Barátai Egyesület; Werbőczy Bajtársi Egyesület. **Kitünt.:** Legmagasabb királyi elismerés (1910); Legfelsőbb kormányzói elismerés (1934). **Nyugdíj:** 1938. **Kut. terület:** egyházjog, alkotmányjog, közigazgatási jog története.

F.M.: A magyar országgyűlések eredete és szervezetük fejlődése a rendi országgyűlések alakulásának kezdetéig. Debrecen, 1898. — Az egyházjog tankönyve, I. Bp., 1903. — Rendi országgyűléseink tanácskozási módja. Kassa, 1906. — A katholikus autonómia közreműködése a főkegyúri jog gyakorlatában. Bp., 1912. — Az új egyházi törvénykönyv és a vegyesházasságok. Pozsony, 1919.

Irod.: SZABÓ 467-472. — MÉL I. 905. — RAVASZ IV. 445-448.; VII. 1203-1204., 1206. — BENKE 106-108. — MEMORIA 50.

PTE Egyetemi Almanach

Pázmány Zoltán, szilasi, szőllősi és laki

Esztergom-Szentgyörgymező 1869.03.26. – Szilas, 1948.05.21. **Alk.:** ETE JÁK Római Jogi Tanszék (1914–1939). **Dipl.:** BTE BTK, bölcsészettudomány 1890; BTE JÁK, jogtudomány 1894. **Tanulmányutak:** Róma; Fiume; London; Párizs; Brüsszel; Tunis; Lipcse; Zürich; Bécs. **Habilitáció:** 1903. **Egy. tanár:** ETE JÁK ny. r. tanár (1914). **Egy. tisztség:** tanszékvezető (ETE JÁK Római Jogi Tanszék 1914–1939); dékán (ETE JÁK 1930–1931); rektor (ETE 1933–1934). **Szakmai szerv. tag:** Szent István Akadémia; Korvin Mátyás Társaság; Institutio Italiano di Cultura; Arcadia Academia (Róma); Magyar Felsőoktatásügyi Egyesület; Magyar Országos Eszperantó Szövetség; Magyar Külügyi Társaság; Komáromi Jókai Egylet. **Nyugdíj:** 1939. **Kut. terület:** római jog, családtörténet, papirológia, heraldika.

F.M.: Hypnotismus. Bp., 1892. — A haszonélvezet a római jogban. Kecskemét, 1902. — Követelések feletti zálogjog. Kecskemét, 1903. — A szilasi és laki Pázmány-nemzetség. Pozsony, 1904. — A római jog institutiói, I–VI. Pozsony, 1908-1910.

Irod.: SZABÓ 751-758. — SZIKLAY 65. — MÉL II. 379. — RAVASZ IV. 531-534.; VII. 1203-1205. — BENKE 163-165.

Kovács Sándor

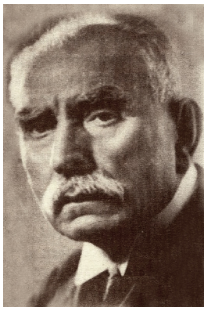

Nagyveleg 1869.05.20. – Budapest, 1942.03.31. **Alk.:** ETE EHK Egyházjogi és Magyar Protestáns Egyháztörténeti Tanszék (1923–1936). **Egy. tanár:** ETE EHK c. ny. r. tanár (1937). **Egy. tisztség:** tanszékvezető (ETE EHK Egyházjogi és Magyar Protestáns Egyháztörténeti Tanszék 1923–1936). **Szakmai szerv. tag:** Magyar Luther Társaság; Petőfi Társaság; Magyar Protestáns Irodalmi Társaság; MTT; Irodalomtörténeti Társaság; Turáni társaság; Magyar Evangélikus Egyesület; Hallei Magyar Egylet. **Nyugdíj:** 1936. **Szerk.:** Jó Pásztor (1899-); Evangélikus Őrálló (1905-1907); Ösvény (1913-1930); Evangélikus Családi Lap; Protestáns Esték. **Kut. terület:** evangélikus egyházjog, a reformáció és a magyar protestantizmus története.

F.M.: A soproni evangélikus lyceumi Magyar Társaság története. Sopron, 1890. — Jézus a világ világossága. Reformáció-ünnepi egyházi beszéd. Sopron, 1897. — Két anya harca a XVII. században. Kép a magyar protestantizmus történetéből. Pozsony, 1897. — A keresztyén ember gazdagsága. Balassagyarmat, 1900. — Keresztyén imádságoskönyv. Balassagyarmat, 1900.

Irod.: SZABÓ 542-547. — Dr. K. S. (1869-1942). Theologiai Szemle, 1942/2. 128. — KISS 47-48. — RAVASZ III. — MEMORIA 111.

Minich Károly

Pest 1869.06.04. – Budapest, 1938.06.07. **Alk.:** ETE OK a törvényszéki orvostan helyettes tanára (1921–1924). **Dipl.:** BTE OK, orvostudomány 1895. **Habilitáció:** 1906. **Szakmai szerv. tag:** Igazságügyi Orvosi Tanács. **Távozás:** 1924. PPTE OK ny. r. tanár (1920-1936), az ETE bp.-i tartózkodása alatt látta el a helyettes tanári feladatokat **Szerk.:** Közegészségügyi és Törvényszéki Orvostudományi Szemle (1904-1914). **Kut. terület:** törvényszéki orvostan.

F.M.: Adatok a lőtt sebek törvényszéki orvosi méltatásához. BOÚ, 1904. — A szénéleg

PTE Egyetemi Almanach

mérgezésnél felmerülő törvényszéki orvosi kérdésekről. BOÚ, 1905/32-33. — A törvényszéki orvostan jelentősége. BOÚ, 1906. — A Werlhof-féle betegség törvényszéki orvosi jelentősége. Közegészségügyi és Törvényszéki Orvostudományi Szemle, 1906/2. — Baleseti sérülés és halál közötti okozati kapcsolat kimutatása periratok alapján. BOÚ, 1911.

Irod.: Vámossy Z.: M. K. OH, 1938. — Kálló A.: A prosectúrák kialakulása és fejlődése Budapest székesfőváros közkórházaiban 1942-ig. Orvostörténeti Közlemények, 1962. — MOL 259-260.

Vutkovich Sándor, ifj.

Pécs 1869.09.02. – Pozsony, 1938.08.01. **Alk.:** ETE JÁK magántanár (1915–1921). **Dipl.:** FJTE JÁK, jogtudomány 0. **Habilitáció:** 1919. **Szakmai szerv. tag:** Toldy-Kör. **Távozás:** 1921. - **Kut. terület:** államtudomány, politikatudomány, kormányzati politika, magyar közjog.

F.M.: A ministeri felelősség. Pozsony, 1894. — A párbaj. Pozsony, 1895. — A felsőházak szervezete a főbb államokban. Pozsony, 1896. — A kötelező szavazás. Pozsony, 1903. — Magyar alkotmányjog, 1-2. Pozsony, 1904-1907.

Irod.: SZINNYEI XIV. 1367-1368. — SZABÓ 1043-1047.

Wenhardt János

Budapest 1869.11.20. – ?, 1959.?.?. **Alk.:** ETE OK Belgyógyászati Klinika (1936–1949). **Dipl.:** BTE OK, orvostudomány 1894. **Tanulmányutak:** Glasgow. **Habilitáció:** 1904. **Egy. tanár:** ETE OK ny. r. tanár (1936). **Szakmai szerv. tag:** Országos Közegészségügyi Tanács. **Kitünt.:** Magyar Érdemrend Középkeresztje (1927). **Távozás:** 1949. Külföldre távozott **Szerk.:** Népegészség és Tuberkulózis. **Kut. terület:** belgyógyászat, betegápolás, kórházhygiéne, pestis.

F.M.: Gyógykísérletek a röntgen sugarakkal és azok némely hatásairól. OH, 1897. — Az ápolók teeendői a pesti kórházban. Bp. 1901. — A pestis elleni szérum és a Haffkine-féle ojtóanyag hatása a vérkeringési rendszerre. MOA, 1902/3. — Beiträge zur Agglutination des Pestbacillus. Berliner Klinische Wochenschrift, 1902. [Társszerz.: Aujeszky A.] — Az Auguszta-szanatórium. Népegészség és Tuberkulózis, 1914.

Irod.: SZABÓ 1053-1056. — MÉL II. 1038. — MOL 404-405.

Dambrovszky Imre

Nyitra 1869.11.23. – Budapest, 1945.02.05. **Alk.:** ETE JÁK Magyar Közigazgatási és Pénzügyi Jogi Tanszék (1928–1940); ETE Közgazdaságtani és Pénzügytani Tanszék (1935–1940). **Dipl.:** BTE JÁK, kánonjog, jog- és államtudomány 0. **Tanulmányutak:** Németország; Dánia; Svédország; Galícia; Ausztria. **Egy. tanár:** ETE JÁK ny. r. tanár (1928). **Egy. tisztség:** tanszékvezető (ETE JÁK Közigazgatási és Pénzügyi Jogi Tanszék 1928–1940); dékán (ETE JÁK 1933–1934); rektor (ETE 1936–1937); tanszékvezető (ETE JÁK Közgazdaságtani és Pénzügytani Tanszék, mb. 1935–1940). **Szakmai szerv. tag:** Gárdonyi Irodalmi Társaság; Egyházmegyei Irodalmi Társaság (Eger); Magyar Jogászegylet; Foederatio Emericana Agria Corporatio. **Nyugdíj:** 1940. **Kut. terület:** közigazgatási jog, teológia, szociográfia, közgazdaságtan.

PTE Egyetemi Almanach

F.M.: A társadalmi jelenségek törvényszerűsége és a szabadakarat. Egri Egyházmegyei Közlöny, 1907. — A törvényhatóságok helyzete alkotmányunkban. Egri Egyházmegyei Közlöny, 1909. — A szabadság fogalma. Egri Egyházmegyei Közlöny, 1915. — A tekintély tisztelete. Egri Egyházmegyei Közlöny, 1922. — Szabályrendeleti jog. Közigazgatási jogi tanulmány. Bp., 1922.

Irod.: [Nekrológ]. Dunántúl, 1936. jún. 14. 3. — [Nekrológ]. Pécsi Napló, 1936. jún. 14. 5. — SZABÓ 151-153. — SZIKLAY 29. — RAVASZ IV. 512-514.; VII. 1203-1206.

Finkey Ferenc

Sárospatak 1870.01.30. – Sárospatak, 1949.01.23. **Alk.:** ETE JÁK Büntetőjogi és Eljárási Tanszék (1915–1921). **Dipl.:** FJTE JÁK, jogtudomány 1892. **Tanulmányutak:** Nyugat-Európa; Svájc; USA, állami ösztöndíj. **Habilitáció:** 1896. **Egy. tanár:** ETE JÁK ny. r. tanár (1915). **MTA lev. tag:** 1908. **MTA r. tag:** 1929.**Díszdoktor:** FJTE JÁK (1940). **Egy. tisztség:** tanszékvezető (ETE JÁK Büntetőjogi és Eljárási Tanszék 1915–1921); rektor (ETE 1917–1918); dékán (ETE JÁK 1917–1918). **Szakmai szerv. tag:** Magyar Büntetőjogi és Kriminológiai Társaság; Katholikus Népszövetség Kolozsvári Katolikus Szociális Egyesülete; Erdélyi Múzeum Egyesület Jog- és Társadalomtudományi Szakosztály; Pozsonyi Patronage Egyesület; Nemzetközi Büntetőjogi Egyesület; Országos Patronage Szövetség; Magyar Protestáns Irodalmi Társaság; Magyar Jogászegylet; Pozsonyi Pártfogók Köre; Sárospataki Diákok Szövetsége. **Kitünt.:** MTA Kautz Gyula-díj (1913); MTA Marczibányi-jutalom (1921); Magyar Érdemrend nagykeresztje (1940). **Távozás:** 1921. FJTE JÁK Büntetőjogi Tanszék ny. r. tanára **Kut. terület:** anyagi büntetőjog, büntetés-végrehajtási jog, kriminálpolitika, büntető eljárásjog.

F.M.: Az egység és többség tana a büntetőjogban. Sárospatak, 1895. — A szándék fogalma és ismérvei a büntetőjogban. Bp., 1899. — A magyar büntetőeljárás tankönyve. Bp., 1899. — A börtönügy jelen állapota és reformkérdései. Bp., 1904. — A tételes jog alapelvei és vezéreszméi. Bp., 1908.

Irod.: SZABÓ 242-254. — MÉL I. 512. — RAVASZ II. 30-33.; VII. 1203-1205. — Horváth T.: Emlékezés F. F.-re. Ügyészségi Szemle, 1995/1-2. 6-9. — SZEA I. 38.

Tolnai Vilmos

(Lehr Vilmos), Pozsony 1870.07.24. – Sopron, 1937.07.29. **Alk.:** ETE BNYTK Magyar Irodalomtörténeti Intézet (1925–1937); ETE BNYTK Magyar Nyelvtudományi Intézet (1930–1932). **Dipl.:** BTE BTK, bölcsészdoktori oklevél 1892; BTE BTK, magyar-német szakos bölcsészdoktori és középiskolai tanári oklevél 1894. **Tanulmányutak:** Párizs, London; Jéna. **Egy. tanár:** ETE BNYTK ny. r. tanár (1925). **MTA lev. tag:** 1908. **MTA r. tag:** 1934. **Egy. tisztség:** igazgató (ETE BNYTK Magyar Irodalomtörténeti Intézet 1925–1937); dékán (ETE BNYTK 1930–1931); igazgató (ETE BNYTK Magyar Nyelvtudományi Intézet, mb. 1930–1932). **Szakmai szerv. tag:** MTA Nyelvtudományi Bizottsága; MTT; Janus Pannonius Társaság; Magyar Irodalomtörténeti Társaság; Magyar Nyelvtudományi Társaság; Magyar Néprajzi Társaság; Budapesti Philologiai Társaság. **Kitünt.:** Magyar Nyelvtudományi Társaság Szily-jutalma (1924). **Kut. terület:** a 18-19. századi magyar irodalom története, filológia, nyelvészet, a szavak etimológiája, irodalmi forrás- és hatáskutatás, nyelvújítás.

F.M.: Tanulmány az irodalom és verstan köréből. Bp., 1892. — A leoninus. Bp., 1892. —

PTE Egyetemi Almanach

Verstan. In: Góbi I.: Stilisztika és verstan. Bp., 1899. — Csokonai V. Mihály verstani nézetei. Bp., 1899. — Magyarító szótár a szükségtelen idegen szavak elkerülésére. Bp., 1900.

Irod.: Alszeghy Zs.: T. V. Irodalomtörténet, 1937/3. 97. — Előd G.: T. V. Nyugat, 1937/9. 156-159. — Klemm A.: T. V. emlékezete. In: A Magyar Királyi Erzsébet Tudományegyetem 1937-38. tanévi irataiból. Pécs, 1938. 101-112. — Dénes T.: T. V. esztétikája. Irodalomtörténet, 1940/3. 97-107. — Kozocsa S.: T. V. irodalmi munkássága. Bp., 1940.

Pekár Mihály

Arad 1871.08.21. – Pécs, 1942.10.29. **Alk.:** ETE OK Élettani Intézet (1918–1942); ETE OK Központi Röntgen Intézet (1938–1939). **Dipl.:** BTE OK, orvostudomány 1894. **Habilitáció:** 1915. **Egy. tanár:** ETE OK ny. r. tanár (1918). **Egy. tisztség:** dékán (ETE OK 1917–1921); igazgató (ETE OK Kórtani Intézet 1918–1922); igazgató (ETE OK Élettani Intézet 1922–1942); dékán (ETE OK 1922–1925); igazgató (Nagy Lajos Kollégium 1923–1932); igazgató (Erzsébet Kollégium 1925–1942); igazgató (ETE OK Központi Röntgen Intézet, mb. 1938–1938). **Szakmai szerv. tag:** Természettudományi Társulat. **Kitünt.:** Magyar Érdemrend Középkeresztje (1940). **Nyugdíj:** 1941. **Kut. terület:** élettan, artériás és vénás vér vegyi összetételének különbségei, a keringés élettana, inzulinhatás.

F.M.: A vér vastartalmának meghatározásáról. OH, 1903. — A vér és a vérkeringés. Természettudományi Közlöny, 1905/429. 356. — Az arteriás és a vénás, valamint az oxygénes és szénsavas vérnedvek concentratios viszonyairól. MOA, 1909. [Társszerz.: Farkas G.] — Untersuchungen über die Herzfunktion an einem Fall von Ectopia cordis congenita. Jahrbuch für Kinderheilkunde, 1910. 72. [Társszerz.: E. Tezner] — Észlelőkönyv az élettani gyakorlatokhoz. Bp., 1913. [Társszerz.: Winter M., Hortobágyi B.]

Irod.: SZABÓ 759-764. — Gorka S.: P. M. (1871-1942). OH, 1942/45. 533. — P. M. emlékezete, 1871-1942. Bp., 1944. — MÉL II. 386-387. — RAVASZ V. 741-744.

Farkas Géza

Budapest 1872.06.09. – Balatonfüred, 1934.09.13. **Alk.:** ETE OK Élettani Intézet (1920–1921). **Dipl.:** BTE OK, orvostudomány 1897. **Tanulmányutak:** Berlini Gazdasági Főiskola. **Egy. tisztség:** igazgató (ETE OK Élettani Intézet, mb. 1920–1921). **Szakmai szerv. tag:** Magyar Phonetikai Társaság. **Távozás:** 1921. PPTE OK ny. r tanára (1921-1934), az ETE bp.-i tartózkodása alatt látta el az előadói feladatokat **Kut. terület:** biológia, fiziológia; a vér szén-dioxid kötése, az osmotikus hatás, a parasympatikus működés és a vese működése, továbbá táplálkozástan és az érzékelés élettana.

F.M.: Vizsgálatok terhesek, szülők és gyermekágyasok vérsavójának s a magzatvíznek molekuláris concentratio viszonyairól. Mathematikai és Természettudományi Értesítő, 1903. 255-263. [Társszerz.: Scipiades E.] — A talentum és lángész lélektana. Bp., 1909. — Az állati lélek kérdése. Bp., 1909. — A festői színhatások fiziológiájáról. Bp., 1912. — A művészeti távlat törvényei az élettan világításában. Természettudományi Közlöny, 1913. 405-419.

Irod.: MÉL I. 468. — Balogh E.: F. G. OH, 1934/38. 865. — Szállási Á.: F. G. - akinek

PTE Egyetemi Almanach

élete volt a főműve. OH, 1984/38. 2324-2326.

Winternitz Arnold

Klein-Tomanin 1872.08.02. – Budapest, 1938.11.25. **Alk.:** ETE OK a sebészeti műtéttan helyettes tanára (1920–1922). **Dipl.:** BTE OK, orvostudomány 1896. **Tanulmányutak:** Bern, Boroszló, Berlin. **Habilitáció:** 1906. **Egy. tanár:** ETE OK c. ny. r. tanár (1938). **Szakmai szerv. tag:** Magyar Sebésztársaság; Magyar Urológiai Társaság. **Távozás:** 1922. a PPTE OK ny. rk. tanára (1915-1937), az ETE bp.-i tartózkodása alatt látta el a helyettes tanári feladatokat **Kut. terület:** sebészeti kórtan, tuberkulózis, mellkasi és agysebészet.

F.M.: A nyak sebészi bántalmai. Bp., 1901. — Az ectopia vesicae és annak műtéti kezelése. Bp., 1901. — A tüdőgümőkór sebészi kezelése. Gyógyászat, 1924. — Vese és uréter kövek jelentősége a hasi diagnosticában. OH, 1926. 133-135. — Tapasztalataim agy- és gerincdaganatok sebészi kezelésében. Gyógyászat, 1926.

Irod.: Makai E.: W. A. BOÚ, 1938. — Vámossy Z.: W. A. OH, 1938. — Schischa L.: W. A. (1872-1938). OH, 1964/16. 756-757. — Szállási Á.: W. A. OH, 1978/12. 726-728. — Kenéz J.: W. A. a magyar tüdősebészet úttörője (1872-1938). Pneumonologia Hungarica, 1981/11. 513-516.

Beck Soma

Keszthely 1872.08.03. – Pécs, 1930.04.21. **Alk.:** ETE OK Bőrgyógyászati Klinika (1924–1930). **Dipl.:** BTE OK, orvostudomány 1895. **Tanulmányutak:** Bécs, Párizs, Hamburg. **Szakvizsga:** bőr és bujakór betegségek (1897). **Habilitáció:** 1905. **Egy. tanár:** ETE OK ny. r. tanár (1922). **Egy. tisztség:** igazgató (ETE OK Bőrgyógyászati Klinika, mb. 1920–1922); igazgató (ETE OK Bőrgyógyászati Klinika 1922–1930). **Szakmai szerv. tag:** Budapesti Királyi Orvosegyesület; Francia Dermatológiai Társaság. **Szerk.:** Monatshefte für praktische Dermatologie; Dermatologische Wochenschrift. **Kut. terület:** Gyermekkori bőrbetegségek, bacilláris kórfolyamatok és belső szekréciós mirigyek működése. Égési és fagyási sérülések kezelése.

F.M.: Az idegsejtek elváltozásai kisérletes tetanusnál, néhány megjegyzéssel az ép idegsejtek szerkezetéről. MOA, 1893. — Egy adat a rugalmas rostoknak a nyirokerekhez való viszonyáról a bőrben. Archiv für Dermatologie und Syphilis, 1897. — Die feinere Architektur der primären Hautcarcinome. Hamburg-Leipzig, 1903. [Társszerz.: E. Krompecher] — Adatok a keratosis spinulosa (Crocker) kórtanához és szövettanához. Eger, 1912. — Über die Behandlung der Verbrennungen. Berlin, 1912.

Irod.: Lang M.: B. S. Emlékkönyv. Írták: barátai és tanítványai. Pécs, 1930. — SZABÓ 61-67. — Melczer M.: Megemlékezés B. S. professzor halálának ötvenedik évfordulójára. OH, 1980/18. 1087-1089. — Vértes L.: Dr. B. S. professzorról születése 125. évfordulóján. BVSz, 1997. 77-83. — Schneider I.: B. S. professzor élete és munkássága (1872–1930). BVSz, 2004. 27-31.

Tóth Zsigmond

PTE Egyetemi Almanach

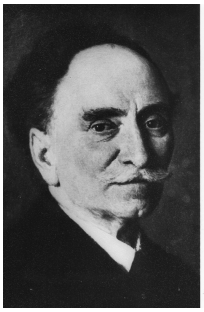

Pécs 1872.09.06. – Budapest, 1950.06.20. **Alk.:** ETE OK Anatómiai Intézet (1921–1944). **Dipl.:** BTE OK, orvostudomány 1898. **Egy. tanár:** ETE OK ny. r. tanár (1922). **Egy. tisztség:** igazgató (ETE OK Anatómiai Intézet, mb. 1921–1922); igazgató (ETE OK Anatómiai Intézet 1922–1943); dékán (ETE OK 1932–1933); rektor (ETE OK 1940–1941); igazgató (ETE OK Anatómiai Intézet, mb. 1943–1944). **Nyugdíj:** 1943. **Kut. terület:** fejlődéstan, anatómia, antropológia.

F.M.: Adatok a vöröshasú unka orrtokjának alaktani ismeretéhez. Állattani Közlemények, 1904/2. 89-98. — Az öröklés és a sejttan. Természettudományi Közlöny, 1907/456. 40-43. — Az egisheimi diluviális koponyáról. Természettudományi Közlöny, 1909/482. 398. — Az ember negyedik utózápfoga. Természettudományi Közlöny, 1910/1. 56. — Über einen Athelges von Pelagosa. A Tenger 2., 1912. 533.

Irod.: MÉL II. 899. — RAVASZ V. 101-102. — BENKE 211-213. — MEMORIA 99.

Vasváry Ferenc

Pécs 1872.11.22. – Pécs, 1952.01.07. **Alk.:** PPJL Római Jogi Tanszék ideigl. tanár (1900–1906); PPJL Közigazgatási Jogi és Statisztika Tanszék (1906–1922); ETE JÁK Közgazdaságtani és Statisztikai Tanszék (1922–1944); ETE JÁK Magyar Közjogi Tanszék (1923–1925); ETE JÁK Közigazgatási és Pénzügyi Jogi Tanszék (1943–1944); ETE JÁK Társadalomtani és Társadalomtudományi Tanszék (1945–1946). **Dipl.:** BTE JÁK, jogtudomány 1897; BTE JÁK, államtudomány 1898. **Tanulmányutak:** Ausztria; Németország; Belgium; Franciaország; Svájc. **Habilitáció:** 1905. **Egy. tanár:** PPJL ny. rk. tanár (1900); PPJL ny. r. tanár (1907); ETE JÁK ny. r. tanár (1922). **Egy. tisztség:** tanszékvezető (ETE JÁK Közgazdaságtani és Statisztikai Tanszék 1922–1943); tanszékvezető (ETE JÁK Magyar Közjogi Tanszék, mb. 1923–1925); dékán (ETE JÁK 1925–1926); rektor (ETE 1927–1928); dékán (ETE JÁK 1937–1938); tanszékvezető (ETE JÁK Közgazdaságtani és Statisztikai Tanszék, mb. 1943–1944); tanszékvezető (ETE JÁK Közigazgatási és Pénzügyi Jogi Tanszék, mb. 1943–1944); tanszékvezető (ETE JÁK Társadalomtani és Társadalomtudományi Tanszék, mb. 1945–1946). **Szakmai szerv. tag:** Magyar Jogászegylet; Magyar Országos Vöröskereszt Egylet; Pécsi Nemzeti Szabadtanítás Egyesülete; Pécsi és Pozsonyi Jogászok Szövetsége. **Kitünt.:** Polgári Jubileumi Emlékérem (1898); Vöröskereszt II. osztályú díszjelvénye a hadi ékítménnyel (1925); MTA pályadíja (1927). **Nyugdíj:** 1943. **Szerk.:** Pécsi Rotary Club Értesítő (1936). **Kut. terület:** nemzetgazdaságtan, statisztika, a pécsi jogakadémia története.

F.M.: A magyar közigazgatás központi alapszervei. Bp., 1902. — Bevezetés a magyar közigazgatási jogtudományba. Pécs, 1906. — A római jog története. Jegyzetek Vasváry Ferenc dr. előadásai után. [Pécs], [1906.] — A magyar közigazgatási perrendtartás vezérfonala. Pécs, 1907. — Megemlékezés a pécsi jogakadémia megalapításáról. Pécs, 1937.

Irod.: PPJL Évk. 1900-1922. — SZABÓ 1014-1018. — SZIKLAY 27. — MÉL II. 973. — RAVASZ I. 110.; IV. 509-512.; VII. 1203-1205.

PTE Egyetemi Almanach

Sipőcz Géza

Budapest 1873.?.?. – ?, 1918.11.22. **Alk.:** PPJL törvényszéki elmekórtan (1906–1912). **Habilitáció:** 1906. **Távozás:** 1912. - **Kut. terület:** törvényszéki elmekórtan, fejlődésneurológia, ideg- és elmegyógyászat.

F.M.: Az elmekórtan és elmegyógyítás történetéből. Pécs, 1910. — A gyermekek szellemi rendellenességei. "A Magyar Gyermektanulmányi Társaság" pécsi fiókkörében tartott előadás. Pécs, 1912.

Irod.: PPJL Évk. 1906-1912. — Palatinus J.: A szabadkőművesség bűnei. 1-3. köt. Bp., 1938-1939. — Bartha I. - Förster R.: A Kis Akadémia negyvenkét esztendeje az ezredik előadásig 1899-1941. Bp., 1941.

Kováts Ferenc

Pozsony 1873.03.15. – Budapest, 1956.10.26. **Alk.:** ETE JÁK Közgazdaságtani és Pénzügytani Tanszék (1914–1921); ETE JÁK Közgazdaságtani és Statisztikai Tanszék (1918–1921). **Dipl.:** FJTE JÁK, államtudomány 1903. **Habilitáció:** 1903. **Kandidátus:** 1952. **Egy. tanár:** ETE JÁK ny. r. tanár (1914). **MTA lev. tag:** 1923. **Egy. tisztség:** tanszékvezető (ETE JÁK Közgazdaságtani és Pénzügytani Tanszék 1914–1921); tanszékvezető (ETE JÁK Közgazdaságtani és Statisztikai Tanszék, mb. 1918–1921); dékán (ETE JÁK 1918–1919). **Szakmai szerv. tag:** Magyar Közgazdasági Társaság; MTT; Magyar Természettudományi Társulat; Magyar Statisztikai Társaság; Dugonics Társaság (Szeged); Országos Statisztikai Tanács; Magyar Pantheon Bizottság. **Kitünt.:** II. osztályú magyar érdemkereszt; MTA Chorin Ferenc-díj (1938). **Távozás:** 1921. FJTE JÁK Közgazdaságtani és Pénzügytani Tanszék ny. r. tanár **Szerk.:** Gazdaságtörténeti Szemle (1900-1905). **Kut. terület:** középkori magyar gazdaságtörténet és városfejlődés (Pozsony), statisztika, külkereskedelem, botanika, zsidóság története.

F.M.: Városi adózás a középkorban. Pozsony, 1900. — Adalékok a dunai hajózás és a dunai vámok történetéhez az Anjouk korában. Bp., 1901. — A középkori pénztörténet vázlata. Bp., 1901. — Nyugatmagyarország áruforgalma a XV. században. Bp., 1902. — A pozsonyi városgazdaság a középkor végén. Pozsony, 1918.

Irod.: SZABÓ 557-562. — MÉL I. 994-995. — RAVASZ II. 33-34.; VII. 1203-1204. — BENKE 133-135. — SZEA I. 47.

Vargha Damján

(Vargha György Péter), Mosonszentmiklós 1873.04.06. – Hegyeshalom, 1956.04.06. **Alk.:** ETE BNYTK Magyar Irodalomtörténeti Intézet (1925–1940); ETE JÁK Magyar Irodalomtörténeti Tanszék (1940–1943). **Dipl.:** BTE BTK, bölcsészdoktori oklevél 1899; BTE BTK, magyar-latin szakos középiskolai tanári oklevél 1901. **Tanulmányutak:** Németország, Franciaország, Belgium, Hollandia, Amerika, Svájc, Egyiptom. **Habilitáció:** 1919. **Egy. tanár:** ETE BNYTK ny. r. tanár (1925); ETE JÁK ny. r. tanár (1940). **MTA lev. tag:** 1919. **Egy. tisztség:** igazgató (Egyetemi templom 1926–1947); igazgató (Szent Mór Kollégium 1928–1947); dékán (ETE BNYTK 1931–1932); igazgató (Magyar Irodalomtörténeti Intézet, mb. 1937–1940); tanszékvezető (ETE JÁK Magyar Irodalomtörténeti Tanszék 1940–1943); rektor (ETE BNYTK 1941–1942). **Szakmai szerv. tag:** Szent István Akadémia; MTA Nyelvtudományi és Irodalomtörténeti Bizottsága; Magyar Irodalomtörténeti Társaság; MTT;

PTE Egyetemi Almanach

Magyar Nyelvtudományi Társaság; Katolikus Középiskolai Tanáregyesület; Országos Pázmány Egyesület. **Kitünt.:** Társadalmi Egyesületek Szövetsége keresztje; MTA Ipolyi Arnold-jutalom (1902). **Nyugdíj:** 1943. **Kut. terület:** régi magyar középkori irodalom, magyar kódexirodalom.

F.M.: Kódexeink Mária-siralmai. Bp., 1899. — Seue H. Amand a magyar kódexirodalomban. Bp., 1912. — A magyar kódexek forrásai. Bp., 1924. — Szent Ferenc és fiai a magyar kódexirodalomban. Bp., 1927. — Szent Imre-problémák. Bp., 1930.

Irod.: SZABÓ 984-985. — Brisits F.: V. D. halálára. Vigilia, 1956/6. 326-327. — RAVASZ VI. 1125. — BENKE 214-216. — Rajczi P.: V. D. és a Maurinum. PSzle, 1999/3. 66-72.

Angyal Pál, sikabonyi

Pécs 1873.07.12. – Budapest, 1949.01.18. **Alk.:** PPJL Jogbölcselet, Büntetőjogi Tanszék (1898–1912). **Dipl.:** BTE JÁK, jog- és államtudomány 1895. **Habilitáció:** 1900. **Egy. tanár:** PPJL h. tanár (1898); PPJL ny. rk. tanár (1900); PPJL ny. r. tanár (1903). **MTA lev. tag:** 1900. **MTA r. tag:** 1930. **Szakmai szerv. tag:** Pécsi Rabsegélyező Egylet; L' Union International de Droit Pénal; Szent István Akadémia; Finn Akadémia; Magyar Filozófiai Társaság; Magyar Gyermektanulmányi Társaság; Aquinói Szent Tamás Társaság; Királyi Magyar Természettudományi Társulat; Magyar Jogászegylet; Patronage Egyesületek Országos Szövetsége; Pécs-Baranyamegyei Múzeum Egyesület. **Kitünt.:** Magyar Érdemkereszt II. oszt. (1934); Corvin-koszorú (1941); Felsőház örökös tagja (1942). **Távozás:** 1912. BTE JÁK **Szerk.:** A Pécs-Baranyamegyei Múzeum Egyesület Értesítője (1912); Magyar Jogi Szemle (1920-1944). **Kut. terület:** büntetőjog, büntető eljárásjog, jogbölcselet.

F.M.: Dr. A. P. büntetőjogi előadásai. Pécs, 1904-1906. — Fiatalkorúak és a büntetőnovella. Bp., 1912. — Ráth S. (összeáll.): Jogbölcsészet dr. A. P. egyetemi professzor előadásai nyomán. Pécs, 1918. — Szociológia. Bp., 1924. — A jogbölcsészet alaptételei. Bp., 1926.

Irod.: PPJL Évk. 1899-1912. — MÉL I. 37. — RAVASZ I. 110-111. — MTA I. 48-49. — Balogh Á.: A. P. a Pécsi Püspöki Joglyceumban (1899-1912). In: PPJLE 129-147.

Fenyvessy Béla

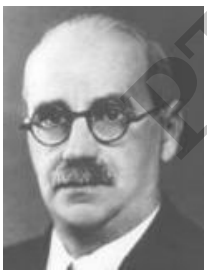

(Grünbaum Béla), Budapest 1873.08.15. – Pécs, 1954.01.06. **Alk.:** ETE OK Közegészségtani Intézet (1918–1944). **Dipl.:** BTE OK, orvostudomány 1897. **Tanulmányutak:** Bécs, Berlin; Breslau. **Habilitáció:** 1905. **Tud. doktora:** 1952. **Egy. tanár:** ETE OK ny. r. tanár (1918). **Egy. tisztség:** igazgató (ETE OK Közegészségtani Intézet 1918–1943); rektor (ETE 1919–1920); dékán (ETE OK 1933–1934); igazgató (ETE OK Közegészségtani Intézet, mb. 1943–1944). **Szakmai szerv. tag:** Országos Közegészségügyi Tanács; Stefánia Szövetség; Országos Természettudományi Tanács; ETE Tudományos Egyesülete Orvosi Szakosztálya. **Kitünt.:** Magyar Köztársasági Érdemrend tiszti keresztje (1948). **Nyugdíj:** 1944. **Kut. terület:** a spirochaeták és trypanosomák anyagcseréje, az influenza-bacilus kórokozó szerepe, komplex vizsgálati módszer érvényesítése.

F.M.: Idegen zsírok kimutatása vajban. Eger, 1907. — Immunsavóból előállított haematropanyagról. Eger, 1909. [Társszerz.: Liebermann L.] — A húsmérgezésről. OK, 1912. 624-632. — Az influenza járványtanáról, kórokozójáról és a védőoltásokról. OK, 1927. — A lappangó fertőzések járványtani jelentősége. OK, 1929.

PTE Egyetemi Almanach

Irod.: SZABÓ 235-242. — RAVASZ VII. 2009. — BENKE 67-69. — MEMORIA 79. — Gergely A.: Jeles magyar zsidó orvosok lexikona. Bp., 2001.

Reuter Camillo

Resicabánya 1874.02.11. – Pécs, 1954.12.05. **Alk.:** ETE OK Ideg- és Elmegyógyászati Klinika (1918–1945); ETE OK Bőrgyógyászati Klinika (1919–1919). **Dipl.:** BTE OK, orvostudomány 1901. **Habilitáció:** 1917. **Egy. tanár:** ETE OK ny. r. tanár (1918). **Egy. tisztség:** igazgató (ETE OK Ideg- és Elmegyógyászati Klinika 1918–1944); igazgató (ETE OK Bőrgyógyászati Klinika, mb. 1919–1919); dékán (ETE OK 1925–1928); dékán (ETE OK 1943–1944); igazgató (ETE OK Ideg- és Elmegyógyászati Klinika, mb. 1944–1945). **Szakmai szerv. tag:** Mecsek Egyesület; Országos Természetvédelmi Tanács. **Nyugdíj:** 1944. **Kut. terület:** elmegyógyászati kórképek, háborús neurózis, szülés utáni pszichiátriai zavarok, helytörténeti és népszerűsítő turisztika.

F.M.: Az elmekórtan haladása. OH, 1902. — Adatok az elmebajok casuistikájához. OH, 1903. — A terhesség alatt fejlődött elmezavar. Gyógyászat, 1903. — Két ritkább tünet elmebetegeknél. Elme- és Idegkórtan, 1904. — Casuistikus és therapiás közlemények a budapesti kir. tudom. egyetemi elmekórtani klinikáról. Isopral, újabb altatószer. OH, 1904.

Irod.: SZABÓ 816-818. — RAVASZ VII. 1211. — BENKE 181-183. — MEMORIA 95. — Szabó L. Gy.: Id. R. C. és ifj. R. C., Kitaibel Pál természettudós pécsi követői. PSzle, 2003. ősz 90-101.

Császár Elemér

Budapest 1874.08.27. – Budakeszi, 1940.07.03. **Alk.:** ETE BNYTK Magyar Irodalomtörténeti Intézet (1918–1923). **Dipl.:** BTE BTK, magyar irodalom és latin szakos középiskolai tanári oklevél 1896; BTE BTK, bölcsészdoktori oklevél 1897. **Habilitáció:** 1908. **Egy. tanár:** ETE BNYTK ny. r. tanár (1918). **MTA lev. tag:** 1909. **MTA r. tag:** 1922. **Egy. tisztség:** igazgató (ETE BNYTK Magyar Irodalomtörténeti Intézet 1918–1923); dékán (ETE BNYTK 1922–1923). **Szakmai szerv. tag:** Kisfaludy Társaság; Petőfi Társaság; Országos Színházművészeti Tanács; Budapesti Philologiai Társaság; Tisza István Tudományos Társaság; Országos Közoktatási Tanács; Berzsenyi Társaság (Kaposvár); Petőfi Társaság (Tokió); Kisfaludy Irodalmi Kör (Győr); Arany János Társaság (Nagykőrös); Balassa Bálint Irodalmi és Művészeti Társaság (Esztergom); Szerző-jogi Szakértőbizottság; Mozgóképvizsgáló Bizottság; Irodalomtörténeti Társaság; MTT. **Kitünt.:** Corvin-koszorú (1930). **Távozás:** 1923. PPTE BTK ny. r. tanára **Szerk.:** Egyetemes Philologiai Közlöny (1905-1925); Irodalomtörténeti Közlemények (1914-1939); Magyar Múzsa; Irodalomtörténeti füzetek (1928-1940). **Kut. terület:** 18-19. századi magyar irodalomtörténet.

F.M.: Firenzei prerafaelisták. Bp., 1897. — Ányos Pál versei. Bevezetéssel és jegyzetekkel kísérve kiadta Cs. E. Bp., 1907. — Kisfaludy Sándor. Bp., 1910. — Deákos költők. Szövegkiadás magyarázatokkal. Bp., 1914. — Shakespeare és a magyar költészet. Bp., 1917.

Irod.: Gálos R. (szerk.): Irodalomtörténeti dolgozatok. Cs. E. hatvanadik születésnapjára. Bp., 1934. — Kozocsa S. (összeáll.): Cs. E. negyven évi irodalmi munkássága. Győr, 1934.

PTE Egyetemi Almanach

— SZABÓ 121-143. — Herczeg F.: Cs. E. Emlékbeszéd a Pázmány Péter Tudományegyetem Barátainak közgyűlésén. Bp., 1941. — Halasy-Nagy J.: Emlékezés Cs. E.-re. Szeged, 1942.

Rhorer László

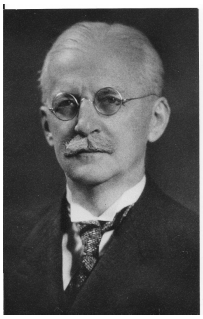

Budapest 1874.10.18. – Pécs, 1937.08.25. **Alk.:** ETE OK Orvosi Fizikai Intézet (1923–1937); ETE OK Központi Röntgen Intézet (1924–1937). **Dipl.:** BTE OK, orvostudomány 1897. **Tanulmányutak:** Lipcse; Würzburg; Cambridge. **Habilitáció:** 1902. **Egy. tanár:** ETE OK ny. r. tanár (1923). **Egy. tisztség:** igazgató (ETE OK Orvosi Fizikai Intézet, mb. 1920–1923); igazgató (ETE OK Orvosi Fizikai Intézet 1923–1937); igazgató (ETE OK Központi Röntgen Intézet 1924–1937); dékán (ETE OK 1934–1935). **Kut. terület:** orvosi fizika, fizikai kémia, röntgensugárzás, ionizációs dózismérés, röntgenspektrográfia, frakcionált besugárzás.

F.M.: A vizelet aciditásának elektrometrikus úton való meghatározása. OH, 1901. — A fehérjék savkötőképességének meghatározása. Mathematikai és Természetudományi Értesítő, 1902. — Az elektromosság tanának haladásáról. Bp., 1910. — Orvosi physikai chemia, Bp., 1911. — Physika. Bp., 1914.

Irod.: SZABÓ 818-822. — Orbán Gy.: A magyar radiológia úttörői: R. L. Magyar Radiológia, 1955/1. — MÉL II. 518-519. — RAVASZ V. 671-675. — BENKE 184-186.

Kiss Albert

(Balásfalvi Kiss Albert), Kecskemét 1874.11.02. – Lakitelek-Szikra, 1937.07.01. **Alk.:** ETE JÁK Magyar Magánjogi Tanszék (1914–1921). **Dipl.:** BTE JÁK, jogtudomány 1896. **Ösztöndíjak:** München, Állami ösztöndíj (1900-1901). **Habilitáció:** 1902. **Egy. tanár:** ETE JÁK ny. r. tanár (1914). **Egy. tisztség:** tanszékvezető (ETE JÁK Magyar Magánjogi Tanszék 1914–1921); dékán (ETE JÁK 1919–1920). **Szakmai szerv. tag:** M. kir. Erzsébet Tudományegyetem Barátai Egyesület; Országos Ösztöndíjtanács; Országos Felsőoktatási Tanács; Tudományos Társulatok Szövetsége. **Távozás:** 1921. FJTE JÁK **Szerk.:** Jogakadémiai Szemle (1916). **Kut. terület:** magánjog, római jog.

F.M.: Az elévülés a Polgári Törvénykönyv tervezetében. Bp., 1902. — Az elévülés a magyar anyagi magánjogban. Kecskemét, 1902. — Dolgozatok a magánjog köréből. Kassa, 1910. — A római jog recepciója. Szeged, 1935.

Irod.: Csekey I.: Balásfalvi K. A. Jogállam, 1937. 283-286. — SZABÓ 476-483. — MÉL I. 923. — RAVASZ II. 34.; VII. 1203., 1205. — BENKE 112-114.

Pröhle Károly, id.

PTE Egyetemi Almanach

Rábabogyoszló 1875.03.17. – Sopron, 1962.12.11. **Alk.:** ETE EHK Rendszeres Teológiai Tanszék (1923–1947); ETE EHK Vallástörténeti, Vallásbölcseleti és Keresztyén Neveléstudományi Tanszék (1923–1928). **Dipl.:** , teológiai tanári képesítés 1904; BTE BTK, bölcsészdoktori oklevél 1918. **Egy. tanár:** ETE EHK ny. r. tanár (1923).**Díszdoktor:** Lipcsei Egy. (1926). **Egy. tisztség:** tanszékvezető (ETE EHK Vallástörténeti, Vallásbölcseleti és Keresztyén Neveléstudományi Tanszék, mb. 1923–1928); tanszékvezető (ETE EHK Rendszeres Teológiai Tanszék 1923–1946); dékán (ETE EHK 1926–1928); dékán (ETE EHK 1932–1933); dékán (ETE EHK 1937–1938); tanszékvezető (ETE EHK Rendszeres Teológiai Tanszék, mb. 1946–1947). **Szakmai szerv. tag:** Magyar Protestáns Irodalmi Társaság; Magyar Luther Társaság; Magyar Filozófiai Társaság; Nemzetközi Jóbarátság Egyházi Szövetsége; World Conference on Faith and Order; Országos Ösztöndíjtanács; Soproni Törvényhatósági Bizottság; Luther Akadémia. **Nyugdíj:** 1946. **Szerk.:** Keresztyén Igazság; Protestáns Szemle. **Kut. terület:** rendszeres teológia, vallás- és filozófiatörténet, vallásbölcselet.

F.M.: Rendszeres teológiai dolgozatok. Pozsony, 1906. — A szocializmusról és egyházunk szociális feladatairól. Pápa, 1906. — Optimizmus és pesszimizmus az evangélium világításában. Bp., 1922. — Pogányság, zsidóság, keresztyénség a nemzeti életre való vonatkozásban. Sopron, 1923. — A teológia létproblémája. Debrecen, 1926.

Irod.: SZABÓ 794-798. — KISS 48-49. — MÉL II. 446. — RAVASZ III. 314. — BENKE 178-180.

Bozóky Géza, pilismaróti

Nagyvárad 1875.07.23. – Budapest, 1960.02.24. **Alk.:** PPJL Kereskedelmi és Váltójogi Tanszék, polgári törvénykezési jog (1910–1912); ETE JÁK Kereskedelmi és Váltójogi Tanszék (1914–1945); ETE JÁK Magyar Magánjogi Tanszék (1921–1922); ETE JÁK Közigazgatási és Pénzügyi Jogi Tanszék (1925–1928); ETE JÁK Egyházjogi Tanszék (1938–1945). **Dipl.:** BTE JÁK, államtudomány 1899; BTE JÁK, jogtudomány 1901. **Tanulmányutak:** Franciaország (Párizs), állami ösztöndíj; Anglia; Románia; Ausztria; Hollandia; Norvégia; Dánia; Svájc; Olaszország; Németország; Svédország. **Habilitáció:** 1907. **Egy. tanár:** PPJL ny. r. tanár (1910); ETE JÁK ny. r. tanár (1914); ETE JÁK ny. r. tanár (1923). **Egy. tisztség:** tanszékvezető (ETE JÁK Kereskedelmi és Váltójogi Tanszék 1914–1945); tanszékvezető (ETE JÁK Magyar Magánjogi Tanszék, mb. 1921–1922); dékán (ETE JÁK 1920–1921); tanszékvezető (ETE JÁK Közigazgatási és Pénzügyi Jogi Tanszék, mb. 1925–1927); rektor (ETE 1930–1931); dékán (ETE JÁK 1934–1935); tanszékvezető (ETE JÁK Egyházjogi Tanszék, mb. 1938–1944); tanszékvezető (ETE JÁK Kereskedelmi és Váltójogi Tanszék, mb. 1945–1945). **Szakmai szerv. tag:** Szent István Akadémia; Magyar Jogászegylet; International Law Association; Szent István Társulat; Pécsi Kereskedelmi és Iparkamara; Actio Catholica; Urak Mária-Kongragációja (Bp., Pécs); Pécs-Budai Külvárosi egyházközség Választmánya; Országos Katholikus Sajtóegyesület. **Nyugdíj:** 1945. **Szerk.:** Részvénytársaság (1918-1919). **Kut. terület:** magyar és nemzetközi kereskedelmi és váltójog, gazdasági jog, egyházjog, Mária-kultusz története, katolikus autonómia.

F.M.: Az új polgári perrendtartás tervezete és a kereskedők. Eger, 1902. — A bizományi ügylet. Nagyvárad, 1905. — A korlátolt felelősségi társaság. Pozsony, 1914. — Magyar váltójog, I-II. Pécs, 1926. — A házasság. Pécs, 1937.

Irod.: PPJL Évk. 1910-1912. — SZABÓ 96-109. — SZIKLAY 29. — MÉL I. 256. — RAVASZ I. 111.; IV. 552-558.; VII. 1203-1205.

PTE Egyetemi Almanach

Scipiades Elemér

Jászárokszállás 1875.08.21. – Pécs, 1944.02.21. **Alk.:** ETE OK Szülészeti és Nőgyógyászati Klinika (1921–1944). **Dipl.:** BTE OK, orvostudomány 1898. **Tanulmányutak:** USA. **Habilitáció:** 1910. **Egy. tanár:** ETE OK ny. r. tanár (1922). **Egy. tisztség:** igazgató (ETE OK Szülészeti és Nőgyógyászati Klinika, mb. 1921–1922); igazgató (ETE OK Szülészeti és Nőgyógyászati Klinika 1922–1944); dékán (ETE OK 1931–1932); rektor (ETE 1937–1938). **Szakmai szerv. tag:** Magyar Nőorvosok Társasága; Budapesti Nőorvosok Szakosztálya; Deutsche Gynäkologische Gesellschaft; Magyar Királyi Orvosegyesület; Magyar Orvosok és Természetvizsgálók Központi Választmánya; Katolikus Orvosok Szent Lukács Egyesülete; Országos Szakorvosképző Bizottság; ETE Tudományos Egyesülete Orvosi Szakosztálya. **Kitünt.:** Tóth Lajos-emlékérem (1930). **Szerk.:** Gynaecologia; Magyar Nőorvosok Lapja. **Kut. terület:** szülészeti és nőgyógyászati műtéttan, a terhesség patológiája.

F.M.: Über die Behandlung des Geburten bei engen Becken. Berlin, 1909. — Über die Zerreisung der Gebärmutter an der Hand von 91 einigen Fällen. Berlin, 1909. — Myom und Schwangerschaft. Abhandlungen aus dem Gebiete der Geburtshilfe und Gynäkologie, 1912/2. 201-575. — Szülészeti előadásai I. Propedeutika. Bp., 1920. — Physiologia. Bp., 1922.

Irod.: MTL 499. — SZABÓ 847-857. — Probstner A.: S. E. MNL, 1944. — Batizfalvy J.: S. E. OH, 1944/10. 111. — BENKE 190-192.

Heim Pál

Budapest 1875.11.30. – Budapest, 1929.10.23. **Alk.:** ETE OK Gyermekgyógyászati Klinika (1918–1929). **Dipl.:** BTE OK, orvostudomány 1897. **Tanulmányutak:** Lausanne, Breslau (Czerny), Párizs. **Habilitáció:** 1907. **Egy. tanár:** ETE OK ny. r. tanár (1918). **Egy. tisztség:** igazgató (ETE OK Gyermekgyógyászati Klinika 1918–1929); rektor (ETE 1921–1922). **Szakmai szerv. tag:** Magyar Orvosi Könyvkiadó Társulat; Magyar Királyi Orvosegyesület; Deutsche Gesellschaft für Kinderheilkunde; Szent István Akadémia; Magyar Gyermekorvosok Társasága; Fehér Kereszt Országos Lelencház Egyesület ; Magyar Orvosok Nemzetközi Egyesülete; Országos Stefánia Szövetség. **Távozás:** 1929. Budapesti Gyermekklinika igazgatója **Szerk.:** Monatsschrift für Kinderheilkunde; Archiv für Kinderheilkunde. **Kut. terület:** a csecsemők fiziológiája és patológiája, táplálkozási ártalmai; a koraszülöttek speciális gondozásának kérdései, valamint folyadék- és ásványianyag-háztartási zavarai; a tuberculin-allergia.

F.M.: A leukocystis a gyermekkori pneumonia és diphtheria folyamán. OH, 1901. — Az anya által való szoptatásról és a tejelválasztás fokozásáról. Magyar Orvosok Lapja, 1901. — A cyklikus albuminuriák a gyermekkorban. OH, 1904. — Általános haematologia. Bp., 1908. [Társszerz.: Preisich K.] — A tuberculinreactio a vörhenyhez és a kanyaróhoz való vonatkozásban. OH, 1908/34.

Irod.: SZABÓ 354-365. — RAVASZ VII. 1209., 1211. — BENKE 82-84. — MEMORIA 82. — MOL 142.

PTE Egyetemi Almanach

Zimmermann Ágoston

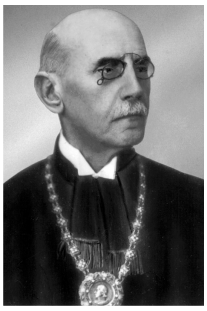

Mór 1875.12.03. – Budapest, 1963.10.06. **Alk.:** ETE OK az embryologia megbízott előadója (1921–1923). **Dipl.:** Magyar Királyi Állatorvosi Akadémia, állatorvosi oklevél 1895; BTE BTK, bölcsészdoktori oklevél 1903; Állatorvosi Főiskola, állatorvos 1905. **Tanulmányutak:** Bécs; Drezda; Berlin; Giessen. **Habilitáció:** 1904. **Tud. doktora:** 1952. **MTA lev. tag:** 1922. **MTA r. tag:** 1935.**Díszdoktor:** Állatorvostudományi Egyetem (1962). **Szakmai szerv. tag:** Magyar Országos Állatorvos-Egyesület; Királyi Magyar Természettudományi Társulat; Országos Természettudományi Tanács; Magyar Orvosok és Természetvizsgálók Vándorgyűlése; Darányi Ignác Agrártudományi Társulat; Royal College of Veterinary Surgeons (London); Anatomische Gesellschaft (Heidelberg). **Kitünt.:** Szily Kálmán-emlékérem (1940); Munka Érdemrend (1953); Kossuth-díj (1957). **Távozás:** 1923. Állatorvosi Főiskola ny. r. tanára (1910-1946), az ETE bp.-i tartózkodása alatt látta el az előadói feladatokat **Szerk.:** Állatorvosi Lapok (1914-1928); Közlemények az Összehasonlító Élet- és Kórtan Köréből (1914-1928). **Kut. terület:** a háziállatok összehasonlító és funkcionális anatómiája; belső elválasztású mirigyekkel kapcsolatos kutatások; a gyomor, a tejmirigy funkcionális morfológiájának, valamint az érrendszer, a szív ingerképző és ingerületvezető rendszerének összehasonlító vizsgálata.

F.M.: A ló ujjának anatómiája. Bp., 1909. — Anatomiai gyakorlatok házi állatokon: Útmutatás az anatomiai gyakorlatokhoz és az anatomia repertoriuma a nemzetközi állatorvosi anatomiai műszavakkal. Bp., 1911. — A tejmirigy összehasonlító anatómiája. Bp., 1912. — Adatok a kérődzők gyomrának összehasonlító anatómiájához. Bp., 1912. — Patkolástan kovácsok számára. Bp., 1912.

Irod.: Z. Á. Természettudományi Közlöny, 1963/11. — Kovács Gy.: Z. Á. Magyar Állatorvosok Lapja, 1963/11. — Szentágothai J.: Z. Á.. Magyar Tudomány, 1964/1. 42-44. — Kovács Gy.: Z. Á. (1875-1963). Állattani Közlemények, 1965/1-4. 11-16. — Kovács Gy.: Z. Á. Acta Agronomica, 1967.

Szőnyi Ottó

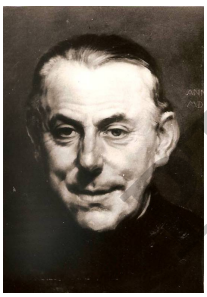

(Szákovics Ottó), Pécs 1876.07.13. – Pécs, 1937.05.13. **Alk.:** PPJL Római Jogi Tanszék (1906–1921). **Dipl.:** BTE JÁK, jogtudomány 1898. **Szakmai szerv. tag:** Pécs-Baranyamegyei Múzeum Egyesület; Műemlékek Országos Bizottsága; Mecsek Egyesület. **Távozás:** 1921. Műemléki Országos Bizottság, előadó **Kut. terület:** műemlékvédelem, várostörténet (Pécs), ókeresztény síremlékek, Pécsi Székesegyház építéstörténete, egyházművészet, régészet.

F.M.: A pécsi püspöki múzeum kőtára. Pécs, 1906. — A pécsi őskeresztény sírkamra. Bp., 1907. — Mátyás Flórián emlékezete. A "Pécs-Baranyamegyei Múzeum Egyesület" 1909. évi március 7-én tartott közgyűlésén elmondta... Pécs, 1909. — A pécs-budai külvárosi temető. In: Pécs-Baranyamegyei Múzeum Egyesület Értesítője 1911/4. 50-90. — Történelmi emlékek a Mecseken. Pécs, 1913. [Klny. a Mecsek-Egyesület 1912. évi évkönyvéből]

Irod.: PPJL Évk. 1906-1922. — MÉL II. 800. — RAVASZ I. 110-111. — Boros L.: Sz. O. az első pécsi múzemigazgató (1876-1937). PSzle, 2004/1. 92-99. — PL II. 281.

PTE Egyetemi Almanach

Ereky István

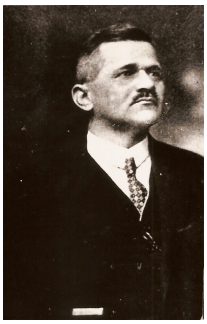

Esztergom 1876.12.26. – Budapest, 1943.05.21. **Alk.:** ETE JÁK Közigazgatási és Pénzügyi Jogi Tanszék (1914–1921); ETE JÁK Közigazgatási és Pénzügyi Jogi Tanszék (1940–1943). **Dipl.:** BTE JÁK, jogtudomány 1898. **Habilitáció:** 1909. **Egy. tanár:** ETE JÁK ny. r. tanár (1914); ETE JÁK ny. r. tanár (1940). **MTA lev. tag:** 1921. **MTA r. tag:** 1934. **Egy. tisztség:** tanszékvezető (ETE JÁK Közigazgatási és Pénzügyi Jogi Tanszék 1914–1921); tanszékvezető (ETE JÁK Közigazgatási és Pénzügyi Jogi Tanszék 1940–1943). **Szakmai szerv. tag:** Magyar Jogászegylet Közigazgatási Szakosztálya; Országos Felsőoktatási Tanács; Magyar Statisztikai Társaság; MTA Jogtudományi Bizottság; Magyar Felsőoktatásügyi Egyesület; Országos Gyakorlati Közigazgatási Vizsgabizottság; Országos Ösztöndíjtanács. **Kitünt.:** MTA Sztrókay-díj (1923); MTA Marczibányi-díj (1930); Corvin-koszorú (1930); MTA Nagyjutalma (1938); Észt Vörös Kereszt II. o. 1. fokozat. **Kut. terület:** tételes jog; közigazgatási jog kútfői, rendszere, tárgyköre; helyhatósági önkormányzat, közigazgatás szociológiai vizsgálata.

F.M.: Tanulmányok a vármegyei önkormányzat köréből. Bp., 1908. — A magyar helyhatósági önkormányzat. Bp., 1910. — Jogtörténelmi és közigazgatási tanulmányok. Eperjes, 1917. — Közigazgatási reform és a nagyvárosok önkormányzata. Bp., 1932. — Önkormányzat az Északamerikai Egyesült Államokban. Bp., 1934.

Irod.: SZABÓ 197-201. — SZIKLAY 61. — Kornis Gy.: A jogtudomány egysége. E. I. In: Kornis Gy.: Tudós fejek. Bp., 1942. 41–42. — Polner Ö.: E. I. Magyar Közigazgatás, 1944/3–4. 69-110. — RAVASZ IV. 514-520.; VII. 1205.

Kovácsics Sándor

(Kovacsics Sándor), Pórládony 1877.?.?. – **Alk.:** ETE OK Közegészségtani Intézet (1932–1943). **Dipl.:** BTE OK, orvostudomány 1902. **Szakvizsga:** Kolozsvár - tisztiorvos (1904). **Habilitáció:** 1930. **Szakmai szerv. tag:** Országos Közegészségügyi Tanács; Kovács Pál Irodalmi és Közművelődési Társaság; Magyar Országos Orvosszövetség Tisztiorvosi Szakosztály. **Kitünt.:** Szenger-díj (1914). **Nyugdíj:** 1936. **Kut. terület:** tuberkulózis, alkoholizmus, falvak szociálhygiénés körülményei.

F.M.: Egészségügy a népnél. Sopron, 1906. — A tuberkulózisról. Ismertetése, az ellene való védekezés, gyógyítása. Sopron, 1906. — Az anya és csecsemővédelemről. Pápa, 1916. — Tuberkulózis és lakás. Tanulmány Győr vármegye sokoróaljai járásából. Pápa, 1917. — A hatósági orvos szerepe a csecsemőhalálozás elleni küzdelemben. Népegészségügy, 1920.

Irod.: SZABÓ 547-551. — GULYÁS XVII. 408.

Balás Károly Antal, sipeki

Balassagyarmat 1877.01.04. – Körmend, 1961.10.10. **Alk.:** ETE JÁK Közgazdaságtani és Statisztikai Tanszék (1914–1918). **Dipl.:** BTE JÁK, jogtudomány 1899; BTE JÁK, államtudomány 1901. **Habilitáció:** 1908. **Egy. tanár:** ETE JÁK ny. r. tanár (1914). **MTA lev. tag:** 1929. **Egy. tisztség:** tanszékvezető (ETE JÁK Közgazdaságtani és Statisztikai Tanszék 1914–1918). **Szakmai szerv. tag:** Kassai Magyar Társadalomtudományi Egyesület; Szent István Akadémia; Országos Statisztikai Tanács; Magyar Statisztikai Társaság; Turul Bajtársi Egyesület. **Távozás:** 1918. BTE JÁK ny. r. tanára **Kut. terület:** nemzetgazdaságtan,

PTE Egyetemi Almanach

pénzügytan, statisztika, pénzügyjog, szociálpolitika.

F.M.: A népesedés. Közgazdasági tanulmány. Bp., 1905. — Kivándorlásunk és visszavándorlásunk. Tekintettel Ausztriához való gazdasági viszonyunkra. Kassa, 1908. — De la natalité réduité à un ou Enfants au point de vue national et économique. Bp., 1910. — Fejezetek a politikai gazdaságtan köréből, 1. rész: A jövedelemeloszlás fő ágai a kapitalizmus korában. Bp., 1913. — A pénz csereértéke. Bp., 1918.

Irod.: SZABÓ 37-43. — MÉL I. 81. — RAVASZ II. 29-30.; VII. 1204. — MTA I. 72. — MKL I. 541-542.

Entz Béla

Kolozsvár 1877.03.10. – Pécsvárad, 1959.01.14. **Alk.:** ETE OK Törvényszéki Orvostani Intézet (1918–1948); ETE OK Kórbonctani Intézet (1918–1951). **Dipl.:** BTE OK, orvostudomány 1900. **Tanulmányutak:** Bécs; Berlin; Drezda; München; Berlin; USA. **Ösztöndíjak:** 1905-06 Schordann-ösztöndíj. **Habilitáció:** 1911. **Egy. tanár:** ETE OK ny. r. tanár (1918). **MTA lev. tag:** 1945. **Egy. tisztség:** igazgató (ETE OK Kórbonctani Intézet 1918–1949); igazgató (ETE OK Törvényszéki Orvostani Intézet 1918–1948); dékán (ETE OK 1921–1922); dékán (ETE OK 1928–1930); igazgató (Diákjóléti és Diákvédő Iroda 1931–1948); rektor (ETE 1931–1932); igazgató (Nagy Lajos Kollégium 1932–1948); rektor (ETE 1945–1946); dékán (ETE OK 1945–1945); igazgató (ETE OK Kórbonctani Intézet, mb. 1949–1951). **Szakmai szerv. tag:** Pécsi Orvosi Kamara (elnök); Mecsek Egyesület (elnök). **Kitünt.:** Magyar Köztársasági Érdemrend (1947); Munka Vörös Zászló Érdemrend (1957). **Nyugdíj:** 1949. **Kut. terület:** tuberkulózis, a szifilisz kórbonctana, fertőző betegségek, elsősorban az állati paraziták által okozott kórképek, daganatok, paleopatológia.

F.M.: Általános kórbonctan. Bp., 1912–1914. — A kórbonctan és kórszövettan alapvonalai. Pécs, 1926. — A syphilis kórtana és kórbonctana. Bp., 1928. — Értekezés a kórtani elméletekről. Pécs, 1929. — Mi a betegség? Pécs, 1930.

Irod.: SZABÓ 189-196. — Haranghy L.: E. B. (1877-1959). OH, 1959. 165-167. — RAVASZ VII. 1209. — BENKE 58-60. — MEMORIA 78.

Veress Ferenc

Bukarest 1877.04.23. – Bukarest, 1960.?.?. **Alk.:** ETE OK Bőrgyógyászati Klinika (1918–1918). **Dipl.:** FJTE OK, orvostudomány 1903. **Tanulmányutak:** Bécs; Boroszló; Berlin; Hamburg; Párizs. **Habilitáció:** 1910. **Egy. tanár:** ETE OK ny. r. tanár (1918). **Egy. tisztség:** igazgató (ETE OK Bőrgyógyászati Klinika 1918–1918). **Szakmai szerv. tag:** Deutsche Dermatologische Gesellschaft. **Távozás:** 1918. FJTE OK Bőr- és Nemibeteg Klinika **Szerk.:** Erdélyi Orvosi Lap. **Kut. terület:** a dermatológia különböző területei.

F.M.: Beiträge zum gehäuften Vorkommen der Lymphogranuloma inguinale. Monatsschrift für praktische Dermatologie, 1905. — Az akne juvenilis kezeléséről. Monatsschrift für praktische Dermatologie, 1906. — Über die Wirkung des Finsen-Lichtes auf normale Haut. Monatsschrift für praktische Dermatologie, 1906. — Über die Histologie und Pathogenese der Hautkörner. Dermatologische Wochenschrift, 1908. — Az öröklött syphilis jeleiről, különösen az arcon néha mutatkozó sugárirányú barázdák

PTE Egyetemi Almanach

jelentőségéről. Monatsschrift für praktische Dermatologie, 1908.

Irod.: Berde K.: A m. kir. Ferencz József-Tudományegyetem bőr- és nemikórtani tanszékének és klinikájának félszázados története 1874-1924. Szeged, 1928. 53-107. — SZABÓ 1025-1030. — Dr. V. F. In: A Pécsi Orvostudományi Egyetem Évkönyve 1989-92. Pécs, 1993. 53. — SZEA II. 387. — CSEPLÁK et al. 33-34., 167.

Bochkor Mihály, csíkszentmártoni

Szászrégen 1877.12.19. – Kolozsvár, 1920.11.03. **Alk.:** ETE JÁK Egyházjogi Tanszék (1914–1917). **Dipl.:** FJTE JÁK, 1903. **Tanulmányutak:** Anglia (London, Oxford); Németország (München, Würzburg, Bonn); Olaszország (Padua, Bologna, Róma, Pavia), Vatikán; Belgium (Löwen, Brüsszel); Svájc (Basel); Franciaország (Párizs). **Habilitáció:** 1912. **Egy. tanár:** ETE JÁK ny. r. tanár (1914). **Egy. tisztség:** tanszékvezető (ETE JÁK Egyházjogi Tanszék 1914–1917). **Szakmai szerv. tag:** Erdélyi Katolikus Status; Szent István Társulat Tudományos és Irodalmi Osztály; Szent István Akadémia; Kolozsvári Keresztény Szociális Egyesület; Erdélyi Múzeum Egyesület Jog- és Társadalomtudományi Szakosztály; Erdélyi Jogász Egylet; Katolikus Népszövetség; Erdélyi Pártfogó Egylet. **Távozás:** 1917. FJTE JÁK **Kut. terület:** egyházmegyei önkormányzat, egyházjog, jogtörténet, európai és magyar oktatási rendszer.

F.M.: A katholikus világnézet socialis integratiója. Egyházjogpolitikai tanulmány. Bp., 1906. — A jogtudomány az új korszak küszöbén. Jogpolitikai tanulmány. Kolozsvár, 1907. — A kegyelmi élet társadalmi feltételei. Gyulafehérvár, 1907. — Az erdélyi katolikus autonómia. Kolozsvár, 1911. — Az 1643/44. évi erdélyi országgyűléssel kapcsolatban a négy bevett valláson levő rendek vallásügyi tárgyalásai. Brassó, 1913.

Irod.: SZABÓ 82-86. — MÉL I. 224. — RAVASZ II. 29.; VII. 1204. — MKL I. 874. — Gazda I. (összeáll.): Százhuszonöt éve nyílt meg a Kolozsvári Tudományegyetem. Emlékkönyv I. Piliscsaba, 1997. 83.

Gorka Sándor

Ungvár 1878.10.12. – Budapest, 1944.04.10. **Alk.:** ETE OK Biológiai Intézet (1921–1944). **Dipl.:** BTE BTK, bölcsészdoktori oklevél zoológiából 1901. **Habilitáció:** 1913. **Egy. tanár:** ETE OK ny. r. tanár (1923). **Egy. tisztség:** igazgató (ETE OK Biológiai Intézet, mb. 1920–1923); igazgató (ETE OK Biológiai Intézet 1923–1944); igazgató (ETE BNYTK Állattani Intézet, mb. 1932–1933); dékán (ETE OK 1936–1937); igazgató (ETE OK Élettani Intézet, mb. 1942–1943). **Szakmai szerv. tag:** Királyi Magyar Természettudományi Társulat. **Szerk.:** Természettudományi Közlöny; Felsőoktatási Egyesület Közleményei; Pannonia. **Kut. terület:** biológia, zoológia, összehasonlító bonctan.

F.M.: Az életről. Zoológiai Lapok, 1900. — Adatok a coleopterák táplálócsövének morphológiai és physiológiai ismeretéhez. Bp., 1901. — Az állatok öncsonkítása és fájdalomérzése. Bp., 1902. — Anatomiai és élettani adatok a bogarak Malpighi-edényei működésének megítéléséhez. Bp., 1913. — A nemi ébredés mirigyének és túltengésének hatása a szervezetre. Természettudományi Közlöny, 1918.

Irod.: MÉL I. 608. — RAVASZ V. 754-758. — BENKE 73-75. — Benke J.: Kis arcképcsarnok. Pécs, 2000. 45. — MEMORIA 79.

PTE Egyetemi Almanach

Herzog Ferenc

Budapest 1879.02.13. – Budapest, 1952.01.07. **Alk.:** ETE OK Belgyógyászati Klinika (1914–1922). **Dipl.:** BTE OK, orvostudomány 1902. **Tanulmányutak:** Németország; Franciaország. **Habilitáció:** 1911. **Egy. tanár:** ETE OK ny. r. tanár (1914). **MTA lev. tag:** 1932. **MTA r. tag:** 1941. **Egy. tisztség:** igazgató (ETE OK Belgyógyászati Klinika 1914–1922). **Szakmai szerv. tag:** Szent István Akadémia; Igazságügyi Orvosi Tanács; Magyar Orvosok Rheuma Egyesülete; Magyar Pathologusok Társasága; Budapesti Királyi Orvosegyesület; Természettudományi Társulat; Magyar Orvosok Tuberkulózis Egyesülete; Urológiai Társaság; Magyar Belorvosok Egyesülete; Országos Közegészségügyi Tanács. **Kitünt.:** Corvin-koszorú (1930). **Távozás:** 1922. PPTE OK I. sz. Belklinika **Szerk.:** Orvosi Hetilap (1923-1944). **Kut. terület:** belgyógyászat, idegrendszer és vérkeringés élettani folyamatai, izmok beidegzése, hypophysis daganatai, elektrokardiogramm, vérnyomás.

F.M.: A látópálya, a ganglion opticum és a harmadik agygyomor fenekének rostozata a szemgolyó atrophiájának esetében. OH, 1906. 212-215. — A véráramban kilúgozott vörös vérsejtekről és a vörös vérsejtek szerkezetéről. MOA, 1907. 257-268. — A belorvostan tankönyve. Bp., 1923-1924. [Társszerk.: Jendrassik E.] — Belorvosi diagnosztika. Bp., 1926. — A sklerodermia gyógyításáról konyhasó-oldat-befecskendezéssel. OH, 1926/1. 16-18.

Irod.: SZABÓ 368-373. — MÉL I. 715. — Marsovszky P.: H. F. (1879–1952) emlékezete. Orvostörténeti Közlemények, 1980. 89-91. — Gorka T.: H. F. és klinikája. OH, 1996/40. 2213-2214. — Szállási Á.: H. F. professzor, a mellőzöttek sorából. OH, 1999/50. 2815-2817.

Balogh Károly, ifj. mankóbükki

Budapest 1879.04.23. – Balassagyarmat, 1944.04.24. **Alk.:** ETE Könyvtár (1926–1929). **Dipl.:** BTE JÁK, államtudomány 1902; ETE JÁK, államtudomány 1928. **Egy. tisztség:** igazgató (ETE Könyvtár, mb. 1927–1928); igazgató (ETE Könyvtár, mb. 1928–1929). **Szakmai szerv. tag:** Madách Társaság (Balassagyarmat); Kisfaludy Társaság. **Távozás:** 1929. Belügyminisztérium Elnöki Fordító Osztályának osztályvezetője **Kut. terület:** magyar és német irodalomtörténet, Madách Imre-kutatások, műfordítás, ókori Róma kultúrtörténete, középkori német költészet, pécsi püspöki könyvtár története.

F.M.: Hegyek virágzása. Bp., 1923. — Madách Imre otthona. Bp., 1924. — Madách-breviarium (összeáll.). Pécs, 1926. [Társszerk.: Várkonyi H.] — Az Erzsébet Tudományegyetem könyvtára. Magyar Művészet, 1929/8. 568-575. — Madách, az ember és a költő. Bp., 1934.

Irod.: SZABÓ 45-50. — MÉL I. 99. — Leblancné Kelemen M.: Emléktábla helyett: Száz éve született B. K. irodalomtörténész és műfordító. Honismeret, 1979/5-6. 70-72. — Csontos L. (összeáll.): Akiknek ezeréves múltunkat köszönhetjük. Magyarország neves halottainak névjegyzéke és temetkezési helyei. Bp., 2001. 214. — Kovalcsik A.: Arcok Balassagyarmat múltjából. Balassagyarmat, 2004.

PTE Egyetemi Almanach

Birkás Géza

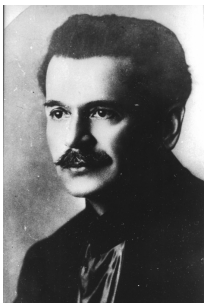

Köveskál 1879.08.01. – Szeged, 1951.10.15. **Alk.:** ETE BNYTK Francia Intézet (1923–1940). **Dipl.:** BTE BTK, magyar–francia szakos bölcsészdoktori és középiskolai tanári oklevél 1902. **Tanulmányutak:** Franciaország; Olaszország; Anglia; Belgium; Svájc; Ausztria. **Habilitáció:** 1922. **Egy. tanár:** ETE BNYTK ny. r. tanár (1923). **Egy. tisztség:** igazgató (ETE BNYTK Francia Intézet 1923–1940); dékán (ETE BNYTK 1928–1929); rektor (ETE 1938–1939). **Szakmai szerv. tag:** Szent István Akadémia; Félibrige; Philologiai Társaság; Irodalomtörténeti Társaság; Janus Pannonius Társaság. **Kitünt.:** Officier de l'Instruction Publique (francia kormánykitüntetés). **Távozás:** 1940. HMTE BNYTK **Kut. terület:** irodalomtörténet, francia irodalom.

F.M.: Rousseau természetérzése. Bp., 1901. — Montaigne pedagógiai tanulmányai. Fordította, bevezetővel és jegyzetekkel ellátta B. G. Bp., 1913. — A francia irodalom története a legrégibb időktől napjainkig. Bp., 1927. — Francia-magyar, magyar-francia szótár. Bp., 1934. — A magyarság francia barátai régen és most. Pécs, 1936.

Irod.: SZABÓ 75-80. — SZEA I. 96. — BENKE 37-39. — Bernáth Á.: Idegen nyelvi modern filológia. In: A Szegedi Tudományegyetem múltja és jelene, 1921-1998. Szeged, 1999. 138-156. — MEMORIA 19.

Szász Béla

Kusaly 1880.01.19. – Balatonmáriafürdő, 1962.12.02. **Alk.:** ETE OK magántanár (1929–1950). **Dipl.:** BTE OK, orvostudomány 1904; PPTE JÁK, jogtudomány 1921. **Szakvizsga:** törvényszéki orvos (1906). **Habilitáció:** 1929. **Távozás:** 1950. n. a. **Kut. terület:** törvényszéki orvostan.

F.M.: Az orvosszakértői intézmény a magyar büntetőjogban. Pécs, 1922. — A testi sértés. Pécs, 1924. — Orvosi jogtudomány. Iurisprudentia medica. Pécs, 1925. — A röntgenológia törvényszéki orvosi vonatkozásai. MRK, 1927. — La Responsabilité Médicale. Az I. nemzetközi stomatologiai kongresszuson tartott előadás. Bp., 1931.

Irod.: SZABÓ 891-892. — MOL 367. — Czinkotay F.: Emlékképek dr. Sz. B. orvosegyetemi magántanárról. Somogyi honismeret, 2004/2. 73–74. — Rosta I.: Dr. Sz. B. (1880–1962) kaposvári orvos és jogász, professzor emlékezete. Somogyi honismeret, 2004/2. 74–78.

Erdélyi Aladár, kolozsvári és széplaki

Tótszerdahely 1880.02.15. – Paks, 1949.08.06. **Alk.:** ETE JÁK magántanár (1928–1936). **Dipl.:** BTE JÁK, 1903. **Habilitáció:** 1918. **Szakmai szerv. tag:** Szent István Akadémia. **Kitünt.:** MTA Sztrókay-díj (1915). **Távozás:** 1936. - **Kut. terület:** jogtörténet, hitbizományok.

F.M.: Régi magyar családi hitbizományok története és joga 1542-1852. I–II. köt. Bp., 1912.

PTE Egyetemi Almanach

Irod.: MÉL I. 434. — GULYÁS VII. 523-524. — MKL III. 170. — ÚMÉL II. 384. — Fatér B. – Horváth J. – Kiss G. et al. (szerk.): Zalai életrajzi kislexikon. Zalaegerszeg, 2005. 81.

Lukinich Imre

Varjas 1880.04.04. – Budapest, 1950.05.16. **Alk.:** ETE BNYTK Világtörténeti Intézet (1918–1923). **Dipl.:** FJTE BNYTK, bölcsészdoktori oklevél 1902; FJTE BNYTK, történelem-latin szakos középiskolai tanári oklevél 1903. **Tanulmányutak:** Ausztria, Bosznia-Hercegovina, Dalmácia-Montenegro, Szerbia, Románia. **Habilitáció:** 1909. **Egy. tanár:** ETE BNYTK ny. r. tanár (1918); ETE BNYTK c. ny. r. tanár (1925). **MTA lev. tag:** 1919. **MTA r. tag:** 1931. **Egy. tisztség:** igazgató (ETE BNYTK Világtörténeti Intézet 1918–1923); rektor (ETE 1920–1921); igazgató (ETE Könyvtár 1921–1923). **Szakmai szerv. tag:** Szent István Akadémia; Lengyel Tudományos Akadémia; MTT; Lengyel-Magyar Társaság; Fédération des Sociétés Historiques de l' Europe Orientale; Lengyel Történelmi Társulat; Magyar Heraldikai és Genealógiai Társaság; Magyar Társadalomtudományi Társaság. **Kitünt.:** MTA Vigyázó Sándor-Alapítványának Díja (1912); MTA Bük László-jutalma (1914); Corvin-koszorú (1943); Magyar Érdemrend Középkeresztje. **Távozás:** 1923. Magyar Országos Levéltár igazgatója **Szerk.:** Archivum Europae Centro-Orientalis (1935-1944); Bulletin d' information. **Kut. terület:** Erdély 17-18. századi története, a magyarság lengyel kapcsolatai, a Bethlen- és a Rákóczi-család története, a Rákóczi-szabadságharc.

F.M.: II. Sylvester pápa. Kolozsvár, 1901. — I. Rákóczi György és a lengyel királyság. Bp., 1907. — Keresdi báró Bethlen Ferenc 1601-1653. Bp., 1908. — Erdély területi változásai a török hódítás korában, 1541-1711. Bp., 1918. — A szatmári béke története és okirattára. Bp., 1925.

Irod.: MTL 354. — KMKA I. 617. — SZABÓ 643-650. — MÉL II. 103. — Fallenbüchl Z.: Megemlékezés dr. L. I. születésének 100. évfordulóján. OSZK Híradó, 1980/7–9. 172-176.

Felvinczi Takács Zoltán

(Felvinczi Takáts Zoltán), Nagysomkút 1880.04.07. – Budapest, 1964.12.04. **Alk.:** ETE BNYTK Magyar Történelmi Intézet (1925–1939). **Dipl.:** BTE BTK, magyar irodalom és művészettörténet 1904. **Tanulmányutak:** Olaszország; Németország; Svájc; Ausztria; Hollandia, Belgium; London; Róma; Berlin; Berlin, München; Bulgária; Isztambul; Szófia; Törökország, Görögország; London; távol-keleti út (India, Kína, Japán). **Habilitáció:** 1926. **Egy. tanár:** ETE BNYTK c. ny. rk. tanár (1939). **Szakmai szerv. tag:** Kőrösi Csoma Társaság; Magyar Régészeti és Művészettörténeti Társaság; Magyar Nippon Társaság; Gesellschaft für Ostasiatische Kunst (Berlin); China-Institut (Frankfurt); Bolgár Régészeti Intézet, levelező tag; Magyar Keleti Társaság. **Távozás:** 1939. FJTE BNYTK Művészettörténeti Tanszékének ny. r. tanára **Szerk.:** Távol Kelet (A Magyar Nippon Társaság folyóirata). **Kut. terület:** művészettörténet.

F.M.: Schongauer szerepe Dürer fejlődésében. Doktori értekezés. Bp., 1903. — Dürer. Bp., 1909. — Japán művészeti kiállítás, 1910 máj. Bp., 1910. — A Magyar Történelmi Képcsarnok katalógusa. Bp., 1923. — A Hopp Ferenc keletázsiai művészeti múzeum. Bp., 1923.

Irod.: SZABÓ 922-939. — László G.: Emlékezés F. T. Z.-ra (1880-1965 [sic!]). Archaeologiai Értesítő, 1965/2. 217. — Z. F. T. (1880-1904). Az Iparművészeti Múzeum és a Hopp Ferenc Keletázsiai Művészeti Múzeum évkönyve, 1965/8. 119-120. —

PTE Egyetemi Almanach

Ferenczy L.: F. T. Z. (1880-1964). Művészettörténeti Értesítő, 1966/2. 139. — Horváth T.: F. T. Z., Ázsia művészetének első magyar szakértője és tudósa. Művészettörténeti Értesítő, 1969/3. 225-232.

Bakay Lajos, ifj.

Hódmezővásárhely 1880.06.05. – Budapest, 1959.11.26. **Alk.:** ETE OK Sebészeti Klinika (1914–1926). **Dipl.:** BTE OK, orvostudomány 1903. **Tanulmányutak:** Berlin, Hamburg, Bern, Lausanne. **Szakvizsga:** műtőorvos (1906). **Habilitáció:** 1912. **Egy. tanár:** ETE OK ny. r. tanár (1914). **Egy. tisztség:** igazgató (ETE OK Sebészeti Klinika 1914–1926); rektor (ETE 1925–1926). **Kitünt.:** Corvin-koszorú (1930); Magyar Érdemrend középkeresztje (1938); Tóth Lajos-emlékérem (1943); Hőgyes Endre-érem (1944). **Távozás:** 1926. PPTE OK II. sz. Sebészeti Klinikájának igazgatója és ny. r. tanára **Szerk.:** World Journal of Surgery. **Kut. terület:** nyelőcső-, csont- és idegsebészet.

F.M.: A gáttáj sérveiről. OH, 1906. — Boncolástan. In: Manninger V.: Onomatologia medica. Bp., 1907. — Csontüregek és csonthiányok pótlásáról. A Magyar Sebésztársaság munkálatai, 1910. — Érvarratról, érátültetésről. OH, 1911. — A gümős csigolyagyulladás után támadt tályogok szerepe. A Magyar Sebésztársaság munkálatai, 1911.

Irod.: SZABÓ 33-37. — Molnár B. E.: B. L. OH, 1959/50. 1808. — Roska L.: B. L. emlékezete. OH, 1992/2. 112-113. — BENKE 31-33. — Horváth Ö. P. (főszerk.): 85 éves a sebészet egyetemünkön. Pécs, 1999. 13-19., 170.

Tuka Béla

(Vojtech Tuka), Hegybánya 1880.07.04. – Pozsony, 1946.08.20. **Alk.:** PPJL Közjog, Politika, Nemzetközi Jogi Tanszék, államtudományi enciklopédia (1906–1911); ETE JÁK Jogbölcsészeti és Nemzetközi Jogi Tanszék (1914–1921). **Dipl.:** BTE JÁK, jogtudomány 1902; BTE JÁK, államtudomány 1902. **Tanulmányutak:** Berlin; Párizs. **Habilitáció:** 1910. **Egy. tanár:** ETE JÁK ny. r. tanár (1914). **Egy. tisztség:** tanszékvezető (ETE JÁK Jogbölcsészeti és Nemzetközi Jogi Tanszék 1914–1921). **Távozás:** 1921. Pozsonyi Egyetem **Főszerk.:** Slovak (A Szlovák Néppárt Lapja, 1923-). **Kut. terület:** jog- és államtudomány, nemzetközi jog.

F.M.: A szabadság. Politikai tanulmány. Bp., 1910. — Jog- és államtudomány. Általános rész. Pozsony, 1917. — Vojtech Tuka prvy rektor Slovenskij University. Pozsony, 1940. — Die Rechtssysteme. Grundriss einer Rechtsphilosophie. Berlin-Wien, 1941.

Irod.: PPJL Évk. 1906-1914. — SZABÓ 976-979. — Ravasz 1983. I. 110.; II. 34-35.; VII. 1205-1206. — MKL XIV. 366-367. — Schweitzer G.: „A perzsa határon”. T. B. a pécsi jogakadémián (1907–1914). In: A katedrán innen és túl. Tanulmányok a jogi felsőoktatás múltjából. Pécs, 2011. 77–107.

Molnár Kálmán

PTE Egyetemi Almanach

Nagyvárad 1881.04.07. – Budapest, 1961.03.29. **Alk.:** ETE JÁK Magyar Közjogi Tanszék (1925–1946). **Dipl.:** BTE JÁK, jogtudomány 1903; BTE JÁK, államtudomány 1904. **Egy. tanár:** ETE JÁK ny. r. tanár (1925). **MTA lev. tag:** 1942. **Egy. tisztség:** tanszékvezető (ETE JÁK Magyar Közjogi Tanszék 1925–1946); dékán (ETE JÁK 1929–1930); dékán (ETE JÁK 1941–1942). **Szakmai szerv. tag:** Jogakadémiai Tanárok Országos Egyesülete; Gárdonyi Társaság; Szent István Akadémia; Janus Pannonius Társaság; Országos Felsőoktatási Tanács Jog- és Közgazdaságtudományi Osztály; Dunántúl Pécsi Egyetemi Könyvkiadó és Nyomda Rt. Igazgatósága; Egri Műkedvelők Köre; Közalkalmazottak Nemzeti Szövetsége (KANSz). **Kitünt.:** MTA Monográfia-díj (1921); MTA Kornfeld Zsigmond-jutalom (1929). **Távozás:** 1946. 1945-től a PPTE ny. r. tanára **Kut. terület:** Szent Korona-tan, magyar közjog története, alkotmánytörténet.

F.M.: Esküdtszékünk. Nagyvárad, 1903. — Kormányrendeletek. Eger, 1911. — Döntvényeink jogi természete. Eger, 1913. — Alkotmányos jogrendünk és a közjogi provizórium. Pécs, 1926. — Magyar közjog, I-II. Pécs, 1926-1928.

Irod.: SZABÓ 683-696. — SZIKLAY 33. — MÉL II. 235-236. — RAVASZ IV. 486-493.; VII. 1203-1205. — BENKE 154-156.

Winis Ferdinánd Nándor

(Winis Nándor), Mezőterem/Alsótag 1881.04.09. – Pécs, 1978.03.01. **Alk.:** ETE Könyvtár (1926–1950). **Dipl.:** FJTE BNYTK, bölcsészdoktori oklevél 1923. **Egy. tisztség:** igazgató (ETE Könyvtár, mb. 1942–1946); igazgató (ETE Könyvtár, mb. 1947–1950). **Szakmai szerv. tag:** Magyar-Szovjet Művelődési Társaság. **Távozás:** 1950. Pécs Bőrgyár

F.M.: Egy 130 éves feljegyzés a pécsi püspöki könyvtárról, Dunántúl, 1930. márc. 9. 13.; 1930. márc. 15. 13.; 1930. márc. 23. 14.

Prinz Gyula

Rábamolnári 1882.01.11. – Budapest, 1973.12.31. **Alk.:** ETE BNYTK Földrajzi Intézet (1918–1940). **Dipl.:** Breslaui (Wroclaw) Egy., bölcsészdoktori oklevél 1904. **Tanulmányutak:** az Almássy-féle közép-ázsiai expedíció tagja; önálló közép-ázsiai expedíció; Skócia, Izland; Macedónia; Olaszország; Skandinávia; Oroszország; Németország; Franciaország. **Habilitáció:** 1918. **Kandidátus:** 1952. **Tud. doktora:** 1955. **Egy. tanár:** ETE BNYTK ny. r. tanár (1918). **MTA lev. tag:** 1935. **Egy. tisztség:** igazgató (ETE BNYTK Földrajzi Intézet 1918–1940); dékán (ETE BNYTK 1919–1920); dékán (ETE BNYTK 1933–1934); dékán (ETE BNYTK 1934–1935); rektor (ETE 1935–1936). **Szakmai szerv. tag:** Magyar Földrajzi Társaság; Magyar Turista Egyesület; Országos Felsőoktatási Tanács; Országos Ösztöndíjtanács. **Kitünt.:** Magyar Érdemrend Középkeresztje (1936); Lóczy-érem (1939); József Attila Emlékérem (1950); Munka Érdemrend (1954). **Távozás:** 1940. A kolozsvári FJTE BNYTK Földrajzi Intézetének vezetője **Kut. terület:** földrajztudomány, geológia.

F.M.: Utazásaim Belső-Ázsiában. Bp., 1911. — Ázsia szívében. Bp., 1912. —

PTE Egyetemi Almanach

Magyarország földrajza. A magyar föld és életjelenségeinek leírása. Bp., 1914. — Budapest földrajza. Bp., 1914. — Pro Hungaria. Magyarország igazsága. Szózat a békekonferenciához. Pozsony, 1918.

Irod.: SZABÓ 784-792. — Somogyi S.: P. Gy., a földrajztudomány egyetemes művelője. FKözl, 1984/1. 5–9. — Krajkó Gy.: P. Gy. gazdaságföldrajzi kutatásai. Földrajzi Közlemények, 1984/1. 10–13. — Szedekényi T.: P. Gy. és a magyar földtan. Földtani Közlöny, 1984/3. 375-383. — Sragner M.: P. Gy. bibliográfia. Pécs, 1998.

Barankay Lajos

Temesvár 1882.02.20. – Pécs, 1965.01.14. **Alk.:** ETE BNYTK magántanár (1936–1940); ETE JÁK magántanár (1940–1949). **Dipl.:** BTE BTK, bölcsészdoktori oklevél magyar nyelvészetből 1907; BTE BTK, magyar és német nyelv és irodalom szakos középiskolai tanári oklevél 1908. **Tanulmányutak:** Olaszország; Lipcse; Heidelberg. **Habilitáció:** 1936. **Szakmai szerv. tag:** Irodai Gyorsírókat Vizsgáló Országos Bizottság; Pécsi Tankerületi Közoktatási Tanács. **Kitünt.:** Halmos-díj (1926). **Nyugdíj:** 1949. **Kut. terület:** pedagógia, neveléselmélet, neveléstörténet.

F.M.: Analógiai alakulások a határozók körében. Pécs, 1907. — A nevelő hatás elmélete. Pécs, 1924. — A nemzeti közszellem pedagógiája. Pécs, 1926. — A gyakorlati tanárképzés megszervezése. Bp., 1928. — A magyar integritás művelődéspolitikája. Pécs, 1928.

Irod.: SZABÓ 50-52. — Simon Gy.: B. L. (1882-1965). MPed, 1965/1. 424. — Bánfai J.: Elfeledett tervek tehetségvédelmünk történetéből. II. Tehetségesek iskolája a "nemzeti közszellem" jegyében. (B. L.). Tehetség, 2006/1-2. 4-5.

Degré Lajos

Budapest 1882.02.26. – Dvernik, 1915.03.06. **Alk.:** ETE JÁK Büntetőjogi és Eljárási Tanszék (1914–1915). **Dipl.:** BTE JÁK, jogtudomány 1904. **Tanulmányutak:** Berlin (Franz Liszt Büntetőjogi Szeminárium). **Habilitáció:** 1914. **Egy. tanár:** ETE JÁK ny. rk. tanár (1914). **Egy. tisztség:** tanszékvezető (ETE JÁK Büntetőjogi és Eljárási Tanszék 1914–1915). **Kut. terület:** büntetőjog, anyagi büntetőjog, büntető eljárásjog.

F.M.: Jogos védelem az anyagi büntetőjogban. Tanulmány az anyagi büntetőjog köréből. Vác, 1910. — Az értékítéletre vonatkozó ismeret mint bűnösségi előfeltétel és a legújabb codificatorius alkotások. [H. n.], 1911. — Adalék a bűnösségfogalom tanához. Vác, 1911. — Adalékok a folytatólagos bűncselekmények tanához: Tanulmányok az anyagi büntetőjog köréből. Bp., 1912. — A közveszélyes munkakerülőkről szóló 1913. évi XXI. t. c. magyarázata. Pécs, 1914. (A Bűnügyi Szemle Törvénytára 1.)

Irod.: Finkey F.: Emlékbeszéd D. L., a pozsonyi Erzsébet-tudományegyetemnek a hazáért hősi halált halt ny. rk. tanára felett. Pozsony, 1916. — SZABÓ 155-161. — MÉL I. 360-361. — RAVASZ II. 27-29.; VII. 1205. — ÚMÉL II. 90-91.

PTE Egyetemi Almanach

Mansfeld Géza

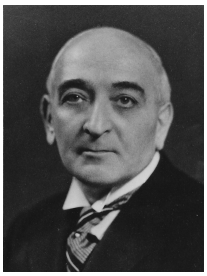

Budapest 1882.02.26. – Genf, 1950.01.11. **Alk.:** ETE OK Kórtani Intézet (1918–1944); ETE OK Gyógyszertani Intézet (1918–1946). **Dipl.:** BTE OK, orvostudomány 1905. **Tanulmányutak:** Bécs, London, Berlin. **Habilitáció:** 1910. **Egy. tanár:** ETE OK ny. r. tanár (1918). **MTA lev. tag:** 1946. **MTA r. tag:** 1946. **Egy. tisztség:** igazgató (ETE OK Gyógyszertani Intézet 1918–1946); igazgató (ETE OK Kórtani Intézet 1922–1945); dékán (ETE OK 1930–1931); rektor (ETE 1934–1935); dékán (ETE OK 1945–1946). **Szakmai szerv. tag:** Wiener Biologische Gesellschaft; Magyar Élettani Társaság; Leopoldina Német Természettudományos Akadémia. **Kitünt.:** Korányi Sándor-díj (1911); Balassa-díj (1913); II. oszt. Magyar Érdemkereszt (1935). **Távozás:** 1946. PPTE OK **Szerk.:** Magyar Orvosi Archivum. **Kut. terület:** élettan, gyógyszertan, immunológia, pajzsmirigybetegségek, belső elválasztású mirigyek működése, vérkeringés, a szervezet hőszabályozása, diabétesz, infekció.

F.M.: A szív mozgási accelerátiójának oka. Eger, 1910. — Narkózis és oxigénhiány. Eger, 1910. — Über den Wirkungsmodus des Physostigmins. Archiv für experimentelle Pathologie und Pharmakologie, 1910/2. 180-185. [Társszerz.: O. Loewi] — Gyógyszertan. Bp., 1912. [Társszerz.: Vámossy Z., Fenyvessy B.] — Untersuchungen über die Ursache des Herzschlages. Pflüger's Archiv für die gesamte Physiologie des Menschen und der Tiere, 1920/1. 236-264. [Társszerz.: Szent-Györgyi A.]

Irod.: SZABÓ 650-659. — Berde B.: G. M. Zeitschrift für Vitamine-, Hormon- und Fermentforschung, 1950/3-4. — Horn Z.: M. G. dr. (1882-1950). OH, 1950/6. 161-162. — RAVASZ V. 775-786. — MOL 249.

Kauser Lipót

Budapest 1882.06.08. – Pécs, 1962.11.04. **Alk.:** ETE JÁK Magyar Magánjogi Tanszék (1949–1950); PTE ÁJK Polgári Jogi Tanszék (1950–1958). **Dipl.:** BTE JÁK, jogtudomány 1906. **Habilitáció:** 1942. **Kandidátus:** 1959. **Egy. tanár:** ETE JÁK ny. r. tanár (1947); PTE ÁJK (1952).**Díszdoktor:** PTE (1962). **Egy. tisztség:** tanszékvezető (ETE JÁK Magyar Magánjogi Tanszék 1949–1950); tanszékvezető (PTE ÁJK Polgári Jogi Tanszék 1950–1958); dékán (PTE ÁJK 1950–1951); dékán (PTE ÁJK 1956–1957). **Nyugdíj:** 1958. **Kut. terület:** polgári jog, család- és magánjog, azon belül a házassági és gyámsági jog.

F.M.: Az ünnepnapok és a törvények. JKözl, 1912/34. 295-296. — A megokolási kötelesség mint a bizonyítékok szabad mérlegelésének korlátja különös tekintettel a felülvizsgálat körére. Bp., 1925. — A megbocsájtás házassági jogunkban. Bp., 1925. — Definitio a magánjogban. Bp., 1935. — Az érdekkutatásról (Magánjogi tanulmány). Bp., 1937.

Irod.: K. L. (1882-1962). JKözl, 1963/7. 398. — Szotáczky M.: Dr. K. L., a tudós, a professzor és az ember. In: Ádám A. - Benedek F. - Farkas J. (szerk.): Kauser Lipót emlékkönyv. Pécs, 1982. 7-24. — Kengyel M.: Száz éve született K. L. professzor. Magyar Jog, 1983/4. 376-378. — MEMORIA 49. — RÚL XI. 425.

PTE Egyetemi Almanach

Schaurek Rafael

Pécs 1882.10.01. – Pécs, 1960.10.03. **Alk.:** PPJL Magyar és Osztrák Magánjogi Tanszék (1911–1922); ETE JÁK Magyar Magánjogi Tanszék (1922–1950); ETE JÁK Kereskedelmi és Váltójogi Tanszék (1946–1946). **Dipl.:** FJTE JÁK, államtudomány 1905; FJTE JÁK, jogtudomány 1909. **Habilitáció:** 1918. **Egy. tanár:** PPJL ny. rk. tanár (1911); PPJL ny. r. tanár (1918); ETE JÁK ny. r. tanár (1923). **Egy. tisztség:** tanszékvezető (ETE JÁK Magyar Magánjogi Tanszék 1922–1950); dékán (ETE JÁK 1928–1929); dékán (ETE JÁK 1939–1940); rektor (ETE 1942–1943); tanszékvezető (ETE JÁK Kereskedelmi és Váltójogi Tanszék, mb. 1946–1946). **Szakmai szerv. tag:** Magyar Jogászegylet; Nemzeti Szabadtanítási Egyesület; Műbarátok Köre (Pécs); Pécsi Katholikus Kör; Szent Pál Társulat; Pécs-Baranyamegyei Múzeum Egyesület. **Nyugdíj:** 1950. **Kut. terület:** magyar és osztrák magánjog, házassági jog, vagyonjog, örökösödési jog, zenetörténet.

F.M.: Az oratórium zenéről. Dunántúl, 1916. ápr. 9. 4-5. — A hitbér. Pécs, 1917. — A zenei decennium. Dunántúl, 1921. márc. 25. — Az akarat értékelése a magánjogi kodifikációban. Pécs, 1930. — Véleményes jelentése Sch. R. tanárnak Óriás Nándor egyetemi magántanári képesítése tárgyában. Pécs, 1930.

Irod.: PPJL Évk. 1911-1922. — SZABÓ 837-840. — SZIKLAY 26. — MÉL II. 582. — RAVASZ I. 110.; IV. 539-541.; VII. 1204-1205.

Deák János

Sajógömör 1883.01.11. – Marcali, 1961.06.07. **Alk.:** ETE EHK Ószövetségi Írásmagyarázat és Teológiai Tanszék (1923–1949). **Dipl.:** Baseli Egy., bölcsészdoktori oklevél 1907. **Tanulmányutak:** Basel; Basel. **Egy. tanár:** ETE EHK ny. r. tanár (1923). **Egy. tisztség:** igazgató (Evangélikus Teológusok Otthona 1922–1942); tanszékvezető (ETE EHK Ószövetségi Írásmagyarázat és Teológiai Tanszék 1923–1949); dékán (ETE EHK 1930–1931); dékán (ETE EHK 1934–1935); dékán (ETE EHK 1939–1940); dékán (ETE EHK 1945–1946). **Szakmai szerv. tag:** Magyar Luther Társaság; Magyar Protestáns Irodalmi Társaság; Magyarországi Kékkereszt Társaság; Hallei Magyar Egylet; Társadalomtudományi Társulat. **Nyugdíj:** 1949. **Szerk.:** Józanság (Magyarországi Kékkereszt Egylet folyóirata). **Kut. terület:** ószövetségi teológia, bibliafordítás.

F.M.: Az állami felügyelet a protestáns felsőbb oktatásban. Eperjes, 1909. — A valláserkölcsi individualizmus az Ó-testamentumban. Eperjes, 1909. — Die Gottesliebe in den alten semitischen Religionen. Eperjes, 1914. — A háború és az Ó-Testamentom. Theológiai szaklap, 1915/3-4. 233-265. — Ótestamentumi írásmagyarázat, Izráel története és az ótestamentumi bibliai theológia újabb irodalma és problémái. Theológiai Értesítő, 1916.

Irod.: KISS 49. — SZABÓ 154-155. — RAVASZ III. — BENKE 52-54. — MEMORIA 109.

Bognár Cecil Pál

PTE Egyetemi Almanach

(Bognár Cecil), Csepreg 1883.01.24. – Pannonhalma, 1967.06.28. **Alk.:** ETE BNYTK Pedagógiai Intézet (1937–1940); ETE JÁK Pedagógiai Tanszék (1940–1941). **Dipl.:** Pannonhalmi Főapátsági Főiskola, mennyiségtan, természettan 1906; Pannonhalmi Főapátsági Főiskola, középiskolai tanári oklevél 1907; BTE BTK, bölcsészdoktori oklevél filozófiából, pedagógiából, elméleti fizikából 1911. **Habilitáció:** 1921. **Egy. tanár:** ETE BNYTK ny. rk. tanár (1937); ETE BNYTK ny. r. tanár (1939). **Egy. tisztség:** igazgató (ETE BNYTK Pedagógiai Intézet 1937–1940); tanszékvezető (ETE JÁK Pedagógiai Tanszék 1940–1941). **Szakmai szerv. tag:** Szent István Akadémia; Kisfaludy Irodalmi Kör (Győr); Magyar Pedagógiai Társaság; Magyar Gyermektanulmányi és Gyakorlati Lélektani Társaság Gyermekpszichológiai Szakosztály; Országos Közoktatási Tanács; Magyar Filozófiai Társaság; Psychológiai Társaság; Aquinói Szent Tamás Társaság. **Távozás:** 1941. HMTE BNYTK **Szerk.:** Katholikus Szemle. **Kut. terület:** pszichológia, filozófia, logika, gyermeklélektan.

F.M.: A fizika alapfogalmainak és alapelveinek ismeretelméleti vizsgálata. Komárom, 1911. — Gyermektanulmányozás és gyermeknevelés. Komárom, 1913. — Okság és törvényszerűség a fizikában. Bp., 1919. — Az energia átalakulásának iránya. (A történés törvénye). Bp., 1922. — Logika. Komárom, 1922.

Irod.: SZABÓ 89-93. — SZEA I. 97. — Hász E.: B. C. Bp., 2002. (Tudós tanárok – tanár tudósok) — Zátonyi S.: B. C. (1883-1967). A fizika és a pszichológia kiváló művelője. Vasi Szemle, 2009/6. 727-734.

Barla-Szabó József

Somogyvisonta 1883.03.23. – Budapest, 1960.03.18. **Alk.:** ETE OK Gyermekgyógyászati Klinika (1926–1934); ETE OK Közegészségtani Intézet (1939–1945). **Dipl.:** , 1925. **Habilitáció:** 1928. **Távozás:** 1945. n. a. **Kut. terület:** társadalombiztosítás, egészségvédelem.

F.M.: A magyar betegségi biztosítás a nemzetközi munkaügyi szervezet irányelvei szempontjából. Népegészségügy, 1927. — A biztosítottak gyógyszerei elkészítésének és kiszolgáltatásának ellenőrzése. Munkaügyi Szemle, 1936. — Szociális biztosítás és fürdőtherapia. Munkaügyi Szemle, 1936. — A társadalombiztosítás szerepe a nemibetegségek megelőzése terén. Munkaügyi Szemle, 1937. — A fogeredetű genyedések. OK, 1938. 890-901.

Irod.: KMKA I. 391. — GULYÁS II. 160-161. — RAVASZ VII. 1225.

Buday Gyula

(Maxintsák Gyula), Kunszentmiklós 1883.07.19. – Pécs, 1970.07.21. **Alk.:** ETE JÁK magántanár (1922–1923). **Dipl.:** BTE JÁK, jogtudomány 1906. **Habilitáció:** 1916. **Szakmai szerv. tag:** Budapesti Ügyvédi Kamara. **Távozás:** 1923. PPTE JÁK **Kut. terület:** magánjog, kereskedelmi jog.

F.M.: (Maxintsák Gyula:) Szavatosság magánjogunkban. Bp., 1910. — Magyar alkotmánytan és jogi ismeretek tanító- és tanítóképző-intézetek számára. Bp., 1913. — A fuvarozó felelőssége. Nagyvárad, 1915. — Átmeneti felelősség a kereskedelmi társasági jogban. Bp., 1939.

Irod.: MTL 87. — RAVASZ VII. 21. — OSZK Gyászjelentés gyűjtemény

PTE Egyetemi Almanach

Vertán Emil

Kézdivásárhely 1883.08.13. – Pécs, 1942.04.18. **Alk.:** ETE OK Gyermekgyógyászati Klinika (1924–1942). **Dipl.:** BTE OK, orvostudomány 1907. **Tanulmányutak:** Ausztria; Svájc; Németország. **Szakvizsga:** sebész-műtői (1937). **Habilitáció:** 1930. **Szakmai szerv. tag:** Janus Pannonius Társaság alapító tag; Magyar Sebésztársaság. **Kut. terület:** a porított bórsav mint antiszeptikum alkalmazása gennyes hasűri folyamatoknál; pajzsmirigy-készítmények gyógyhatásának megállapítása strúmára.

F.M.: Az intrathoracalis struma két érdekes esete. Pécs, 1928. — A bórsav mint antisepticum. OH, 1929. — Lépvénastenosis esete. OH, 1929. [Társszerz.: Göttche O.] — A porított bórsavnak mint antisepticumnak alkalmazása gennyes hasüri folyamatoknál. OK, 1936. — Szárított pajzsmirigykészítményeknek, amelyek az összes hormonokat tartalmazzák, gyógyhatása a strúmákra. Bp., 1938.

Irod.: SZABÓ 1030-1038. — RAVASZ VII. 1262. — MOL 399. — PL II. 384.

Klemm Antal

(Klemm Imre Antal), Léka 1883.09.01. – Pécs, 1963.12.23. **Alk.:** ETE BNYTK Magyar Nyelvtudományi Intézet (1932–1940). **Dipl.:** BTE BTK, magyar-latin szakos középiskolai tanári oklevél 1908; BTE BTK, bölcsészdoktori oklevél 1909. **Tanulmányutak:** Párizs; London; Brüsszel; Róma; Stockholm; Laibach; Finnország; Oroszország; Németország. **Habilitáció:** 1923. **Kandidátus:** 1952. **Tud. doktora:** 1957. **Egy. tanár:** ETE BNYTK ny. r. tanár (1932). **MTA lev. tag:** 1927. **Egy. tisztség:** igazgató (ETE BNYTK Magyar Nyelvtudományi Intézet 1932–1940); dékán (ETE BNYTK 1937–1938). **Szakmai szerv. tag:** Finnugor Társaság (Suomalais-ugrilainen Seura, Helsinki); Szent István Akadémia; Észt Tudományos Akadémia; Magyar Nyelvtudományi Társaság; Magyar Irodalomtörténeti Társaság; Kisfaludy Irodalmi Kör (Győr). **Kitünt.:** MTA Sámuel-díj (1921); Szent István Akadémia Fraknói-nagyjutalma (1925). **Távozás:** 1940. HMTE BNYTK Magyar és Finnugor Nyelvtudományi Tanszék ny. r. tanára **Kut. terület:** általános magyar és finnugor nyelvtörténet és nyelvészet.

F.M.: Baróti Szabó Dávid nyelve nyelvújítási szempontból. (Nyelvészeti Füzetek 50.) Bp., 1908. — Mordvin szövegek. Bp., 1917. — A mondattan elmélete. Bp., 1921. — A magyar nyelv történeti mondattana. Bp., 1929. — Pécs és a Mecsek neve. Pannonia, 1935/1. 1-20.

Irod.: SZABÓ 485-489. — Rónai B.: K. I. A., 1883–1963. Magyar Nyelvőr, 1964/1. 82-83. — Temesi M.: I. A. K. in memoriam. Acta Linguistica, 1965/1-2. 259-271. — RAVASZ VI. 1103-1108. — Nyíri A.: K. I. A., a nyelvtudós. Acta Universitatis Szegediensis. Sectio Ethnographica et Linguistica, 1983. 7-10.

Személyi Kálmán

PTE Egyetemi Almanach

Nagyvárad 1884.01.19. – Szentes, 1946.08.13. **Alk.:** ETE JÁK magántanár (1922–1940). **Dipl.:** BTE JÁK, jogtudomány 1907. **Szakvizsga:** ügyvédi vizsga (1909). **Habilitáció:** 1919. **Szakmai szerv. tag:** Budapesti Ügyvédi Kamara. **Távozás:** 1940. 1938-tól a FJTE JÁK Római Jogi Tanszékének ny. r. tanára **Kut. terület:** római jog.

F.M.: A névjog. Tanulmány a személyiségi jogok köréből. Bp., 1915. — Elidegenítés és rendelkezés. Nagyvárad, 1918. — Interpolációs kutató módszer. Pécs, 1929. — Római jog, 1-2. Nyíregyháza, 1932. — Keresztény eszmék hatása a római kötelmi jog kifejlődésére. Bp., 1939.

Irod.: SZABÓ 901-902. — RAVASZ VII. 21. — Pólay E.: Sz. K. emlékezete. JKözl, 1986/11. 569-570. — SZEA I. 68.

Imre József, ifj.

Hódmezővásárhely 1884.06.08. – Budapest, 1945.01.22. **Alk.:** ETE OK Szemészeti Klinika (1918–1929). **Dipl.:** BTE OK, orvostudomány 1907. **Tanulmányutak:** Párizsi szemészeti klinikák; USA: New York, Boston és Philadelphia; USA: New York, Western Reserve University (Cleveland); Society of Plastic and Reconstructive Surgery. **Ösztöndíjak:** 1909-1910. Schordann-ösztöndíjjal a freiburgi szemklinikán. **Habilitáció:** 1914. **Egy. tanár:** ETE OK ny. r. tanár (1919). **Egy. tisztség:** igazgató (ETE OK Szemészeti Klinika 1918–1929); rektor (ETE 1928–1929). **Szakmai szerv. tag:** Magyar Szemorvos Társaság; Deutsche Ophthalmologische Gesellschaft; American Medical Authors' and Editors' Association; Oxford Ophthalmic Congress; Society of Plastic and Reconstructive Surgery. **Kitünt.:** Tóth Lajos-emlékérem (1926); Budapesti Kir. Orvosegyesület Balassa-érme (1943). **Távozás:** 1929. Budapesti Állami Szemkórház, igazgató **Kut. terület:** szemhéjplasztikai műtétek, az endokrin rendszer hatása a szemre, glaukóma.

F.M.: Die bakterioskopische Prophylaxe der Wundinfektionen des Auges. Klinische Monatsblätter für Augenheilkunde, 1911/12. 65-87. — Die regulatorische Wirkung der endokrinen Drüsen auf den intraokularen Druck. Archiv für Augenheilkunde, 1921. — The Influence of the Endocrine System on Intraocular Tension. Endocrinology, 1922/2. 213-217. — A szaruátültetési kísérletekről. Természettudományi Közlöny, 1922. — On the Endocrine Origin of Primary Glaucoma. Archives of Ophthalmology, 1924.

Irod.: SZABÓ 411-419. — Radnót M. - Kenyeres Á.: Ifj. I. J. Bp., 1979. — Nónay T.: Megemlékezés ifj. I. J.-re. OH, 1980/4. 221-223. — Ifj. I. J. (1884-1945). OH, 1984/24. 1453-1454. — Györffy I.: A XX. században működött jelentősebb magyarországi szemorvosok életrajzi adattára. Bp., 1987.

Kislégi Nagy Dénes

PTE Egyetemi Almanach

(Kislégi N. Dénes, Kisléghi Nagy Dénes), Titel 1884.06.21. – Pécs, 1984.08.28. **Alk.:** ETE JÁK magántanár (1933–1942); ETE JÁK Közgazdaságtani és Statisztikai Tanszék (1948–1950); ETE JÁK Közgazdaságtani és Pénzügytani Tanszék (1948–1950); PTE ÁJK Közgazdaságtani és Statisztikai Tanszék (1950–1957); PTE ÁJK Közgazdaságtani és Pénzügytani Tanszék (1950–1957). **Dipl.:** BTE BTK, bölcsészdoktori oklevél görög és latin nyelvből 1907; BTE JÁK, államtudomány 1913. **Tanulmányutak:** London, Párizs. **Habilitáció:** 1932. **Kandidátus:** 1959. **Tud. doktora:** 1969. **Egy. tanár:** ETE JÁK ny. r. tanár (1948). **Egy. tisztség:** tanszékvezető (ETE JÁK Közgazdaságtani és Statisztikai Tanszék, mb. 1948–1949); tanszékvezető (ETE JÁK Közgazdaságtani és Pénzügytani Tanszék 1948–1950); tanszékvezető (ETE JÁK Közgazdaságtani és Statisztikai Tanszék 1949–1950); tanszékvezető (PTE ÁJK Közgazdaságtani és Statisztikai Tanszék 1950–1957); tanszékvezető (PTE ÁJK Közgazdaságtani és Pénzügytani Tanszék 1950–1957). **Szakmai szerv. tag:** Magyar Jogászegylet; Társadalomtudományi Társaság. **Nyugdíj:** 1957. **Szerk.:** Közgazdasági Szemle. **Kut. terület:** filozófia, közgazdaság, statisztika.

F.M.: Az emberi munka bölcselete. Bp., 1930. — Univerzalismus: Spann Otmár bölcseletei és gazdasági tanai. Bp., 1938. — Bevezető a közgazdaságtanba. Pécs, 1939. — Beszélgetés egy eke mellett. Bp., 1943. — Az incestus tilalma: szociológiai adalékok egy büntetőjogi problémához. Pécs, 1967.

Irod.: SZABÓ 700-707. — RAVASZ IV. 479. — A 100 éves K. N. D. tudományos, oktatói és költői életművéről. Pécs, 1985. — RMIL III. 38. — PL I. 398.

Irk Albert

Csernátfalu 1884.08.18. – Pécs, 1952.10.21. **Alk.:** ETE JÁK Nemzetközi Jogi Tanszék (1921–1922); ETE JÁK Jogbölcseleti Tanszék (1921–1923); ETE JÁK Büntetőjogi és Eljárási Tanszék (1921–1950). **Dipl.:** FJTE JÁK, jogtudomány 1908. **Ösztöndíjak:** Berlini Egyetem, állami ösztöndíj (1910-1912). **Habilitáció:** 1913. **Kandidátus:** 1952. **Egy. tanár:** ETE JÁK ny. r. tanár (1922). **MTA lev. tag:** 1936. **Egy. tisztség:** tanszékvezető (ETE JÁK Büntetőjogi és Eljárási Tanszék, mb. 1921–1922); tanszékvezető (ETE JÁK Jogbölcseleti Tanszék, mb. 1921–1923); tanszékvezető (ETE JÁK Nemzetközi Jogi Tanszék, mb. 1921–1922); tanszékvezető (ETE/PTE JÁK Büntetőjogi és Eljárási Tanszék 1922–1950); dékán (ETE JÁK 1924–1925); dékán (ETE JÁK 1935–1936). **Szakmai szerv. tag:** Szent István Akadémia; Magyar Jogászegylet; Nemzetközi Büntetőjogi Egyesület; Erdélyi Múzeum Egyesület; Istituto di Studi Legislativi (Róma). **Nyugdíj:** 1950. **Kut. terület:** anyagi büntetőjog, büntető eljárásjog, kriminológia, nemzetközi jog, jogbölcselet.

F.M.: Kriminológia. Bp., 1912. — A bűnsegély és társtettesség fogalmi elhatárolása. Kolozsvár, 1913. — Von der normalen und pathologischen Charakter der Kriminalität. Leipzig, 1913. — A normatív és explikatív módszertani felfogás a büntetőjogban. Bp., 1914. — A büntetőjog átalakulása. Kolozsvár, 1915.

Irod.: SZABÓ 419-426. — MÉL I. 779. — RAVASZ IV. 522-530.; VII. 1204-1206. — BENKE 94-96. — MEMORIA 48.

Kováts Andor

PTE Egyetemi Almanach

Kecskemét 1884.08.25. – Debrecen, 1942.02.05. **Alk.:** ETE JÁK magántanár (1922–1923); ETE JÁK magántanár (1928–1930). **Dipl.:** FJTE JÁK, államtudomány 1906; FJTE JÁK, jogtudomány 1907. **Habilitáció:** 1915. **Szakmai szerv. tag:** Csokonai Kör; Magyar Adria Egyesület; Magyar Miczkiewicz Társaság; Magyar-Bolgár Társaság; Magyar-Jugoszláv Társaság; Magyar-Német Társaság; Magyar Külügyi Társaság; Tisza István Tudományos Társaság; Kecskeméti Katona József Társaság; Magyar Jogászegylet; Országos Felsőoktatási Tanács. **Távozás:** 1930. - **Szerk.:** Kecskeméti Lapok (1904-1905); Kecskemét (1906); Kecskeméti Híradó (1911-1918); A Jogakadémiai Tanárok Országos Egyesülete Hivatalos Közlönye (1921). **Kut. terület:** klasszikus anyagi büntetőjog, közjog, politika, a jogi oktatás problémái, kisebbség-kutatás.

F.M.: Az angol és magyar gyülekezési jog párhuzama. [H. n.], 1906. — 1912. évi VII. törvénycikk egyes igazságügyi szervezeti és eljárási szabályok módosításáról. Bp., 1912. — Bevezető tanulmányok a büntetőjogi elévülés tanába. Bp., 1915. — A büntető jogi elévülés. Szeged, 1923. — Büntetőtörvénykezési jogunk a legújabb időkben. Szeged, 1926.

Irod.: SZABÓ 551-557. — K. A. Esti Kurír, 1942. febr. 6. — MÉL I. 997. — Bacsó J.: K. A. emlékezete. Debreceni Szemle, 1942/6. 121-125. — GULYÁS XVII. 259-262.

Schütz János

Kistószeg 1885.01.17. – Balatonlelle, 1953.?.?. **Alk.:** ETE OK Belgyógyászati Klinika (1914–1920). **Dipl.:** BTE OK, orvostudomány 1911. **Habilitáció:** 1918. **Távozás:** 1920. a pozsonyi evangélikus kórház röntgenintézetének vezetője **Kut. terület:** belgyógyászat.

F.M.: A harántcsíkolt izmok és a retrobulbaris zsírszövet elváltozásáról a Basedow-kórban. OH, 1921.

Irod.: SZABÓ 846-847.

Fülep Lajos

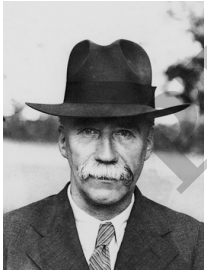

Budapest 1885.01.23. – Budapest, 1970.10.07. **Alk.:** ETE BNYTK Filozófiai Intézet (1932–1940). **Dipl.:** BTE BTK, bölcsészdoktori oklevél 1912; Református Teológiai Akadémia, lelkészi oklevél 1918. **Tanulmányutak:** Párizs; Anglia; Németország; Párizs; Firenze; Róma. **Habilitáció:** 1932. **MTA lev. tag:** 1948. **Kitünt.:** Baumgarten-díj (1930); Kossuth-díj (1957); Magyar Örökség-díj, posztumusz (2001). **Távozás:** 1940. 1940-ben az ETE BNYTK megszűnése **Főszerk.:** Művészettörténeti Értesítő; Acta Historiae Artium. **Szerk.:** A szemle; Válasz. **Kut. terület:** művészettörténet, művészetfilozófia, esztétika.

F.M.: Nietzsche Frigyes: A tragédia eredete, vagy görögség és pesszimizmus. Ford. és bev. tanulmánnyal ellátta F. L. Bp., 1910. — Magyar művészet. Bp., 1923. — A művészet forradalmától a nagy forradalomig, I-II. Bp., 1974. — Rippl-Rónai, Csontváry, Derkovits. Bp., 1975. — Művészet és világnézet. Cikkek, tanulmányok, 1920-1970. [Vál., szerk., a jegyzeteket, a bibliográfiát és a névmutatót összeáll. Tímár Á.] Bp., 1976.

Irod.: SZABÓ 265-267. — Fodor A.: Ezer este F. L.-sal, I-II. Bp., 1986. — F. L. levelezése. [Szerk., a jegyzeteket és a mutatókat összeáll. F. Csanak D.] Bp., 1990-2007. — Tüskés

PTE Egyetemi Almanach

T.: Kedves Professzor Úr. Írások F. L.-ról. Pécs, 1995. — Tüskés T.: F. L. Magyar művészetének korabeli recepciója. Dunatáj, 1995/2-3. 4-8.

Podmaniczky Pál, báró

Budapest 1885.03.16. – Sopron, 1949.10.03. **Alk.:** ETE EHK Vallástörténeti, Vallásbölcseleti és Keresztyén Neveléstudományi Tanszék (1928–1949); ETE EHK I. sz. Gyakorlati Teológiai Tanszék (1932–1933). **Dipl.:** Rostocki Egy., teológiai szakvizsga 1908; Soproni Evangélikus Teológiai Főiskola, teológiai tanári vizsga 1917; TITE RHK, teológiai doktorátus 1925. **Tanulmányutak:** Rostock. **Habilitáció:** 1910. **Egy. tanár:** ETE EHK ny. r. tanár (1928). **Egy. tisztség:** tanszékvezető (ETE EHK Vallástörténeti, Vallásbölcseleti és Keresztyén Neveléstudományi Tanszék 1928–1949); tanszékvezető (ETE EHK I. sz. Gyakorlati Teológiai Tanszék, mb. 1932–1933); dékán (ETE EHK 1931–1932); dékán (ETE EHK 1935–1936); dékán (ETE EHK 1940–1941). **Szakmai szerv. tag:** Bethánia Egyesület; Magyar Evangeliumi Keresztyén Misszió Szövetség; Magyar Protestáns Irodalmi Társaság; Christian Endeavor World Union; Magyar Luther Szövetség. **Szerk.:** Hajnal; Belmisszió; Mustármag; Missziói Lapok. **Kut. terület:** vallástörténet, vallásbölcsészet, neveléstudomány.

F.M.: A keresztyén istentisztelet lényege valláspszichológiai és dogmatikai alapon. Pozsony, 1917. — A reformáció neveléstörténeti jelentősége. Pozsony, 1917. — Megnyílt szemek (elbeszélések). Bp., 1923. — Vihar (elbeszélések). Bp., 1924. — A misszió tudományának vázlata. Bp., 1926.

Irod.: SZABÓ 771-772. — RAVASZ III. 283-284. — KISS 50. — MÉL II. 423-424. — BENKE 169-171.

Halasy-Nagy József

(Nagy József), Ercsi 1885.04.02. – Hajdúszoboszló, 1976.05.06. **Alk.:** ETE BNYTK Filozófiai Intézet (1921–1940); ETE Könyvtár (1923–1924); ETE BNYTK I. sz. Klasszika-Filológiai Intézet (1932–1934); ETE BNYTK Pedagógiai Intézet (1935–1937). **Dipl.:** BTE BTK, görög-latin szakos középiskolai tanári oklevél 1906; BTE BTK, bölcsészdoktori oklevél filozófiából 1907. **Habilitáció:** 1916. **Egy. tanár:** ETE BNYTK ny. r. tanár (1921). **Egy. tisztség:** igazgató (ETE BNYTK Filozófiai Intézet 1921–1940); rektor (ETE 1923–1924); igazgató (ETE Könyvtár 1923–1924); dékán (ETE BNYTK 1927–1928); igazgató (ETE BNYTK I. sz. Klasszika-Filológiai Intézet, mb. 1932–1934); dékán (ETE BNYTK 1935–1936); igazgató (ETE BNYTK Pedagógiai Intézet, mb. 1935–1937); igazgató (ETE BNYTK Középiskolai Tanárképző Intézet 1935–1940); dékán (ETE BNYTK 1936–1937). **Szakmai szerv. tag:** Magyar Filozófiai Társaság; Magyar Pedagógiai Társaság; Magyar Lélektani Társaság; Magyar-Francia Kultúrliga; Országos Felsőoktatási Tanács; Országos Közoktatási Tanács; Országos Ösztöndíjtanács; Külügyi Társaság; Kisfaludy Társaság. **Távozás:** 1937. HMTE BNYTK Filozófia Tanszékének vezetője **Szerk.:** Athenaeum; Pannonia; Pantheon. **Kut. terület:** filozófia.

F.M.: A görög atomista fizikusok filozófiájának alapvonalai. Bp., 1907. — Taine. A 19. század pozitivizmusa. Bp., 1922. — A mai filozófia főirányai. Bp., 1923. — Az ethika alapvonalai. Pécs-Bp., 1925. — Két filozófus: Platon és Kant. Bp., 1925.

Irod.: SZABÓ 343-351. — BENKE 79–81. — MEMORIA 22. — Somos R.: Az etika munkása. Jelenkor, 2003/12. 1239. — Szabó G.: H.-N. J. élete és munkássága. In: PJPE

PTE Egyetemi Almanach

81-92.

Holub József

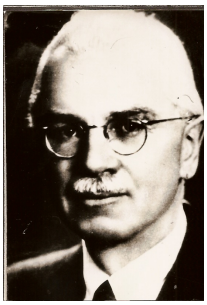

Alsókubin 1885.04.04. – Pécs, 1962.03.28. **Alk.:** ETE BNYTK Magyar Történelmi Intézet (1923–1938); ETE BNYTK Világtörténeti Intézet (1934–1935); ETE JÁK Alkotmány- és Jogtörténeti Tanszék (1938–1950); ETE JÁK Egyházjogi Tanszék (1946–1950); PTE ÁJK Alkotmány- és Jogtörténeti Tanszék (1950–1952). **Dipl.:** BTE BTK, latin–történelem szakos középiskolai tanári oklevél 1908; BTE BTK, bölcsészdoktori oklevél latin-történelem tárgykörből 1909; BTE JÁK, államtudomány 1920. **Tanulmányutak:** Róma; Genf; Németország; Franciaország; Olaszország; Németország; több ízben Bécs; Párizs; Brüsszel. **Habilitáció:** 1920. **Egy. tanár:** ETE BNYTK ny. rk. tanár (1923); ETE BNYTK ny. r. tanár (1924); ETE JÁK ny. r. tanár (1938). **MTA lev. tag:** 1923. **MTA r. tag:** 1945. **Egy. tisztség:** igazgató (ETE BNYTK Magyar Történelmi Intézet 1923–1938); igazgató (ETE Könyvtár, mb. 1928–1928); igazgató (ETE Könyvtár, mb. 1929–1930); dékán (ETE BNYTK 1929–1930); igazgató (ETE BNYTK I. sz. Klasszika-Filológiai Intézet, mb. 1932–1934); igazgató (ETE Könyvtár, mb. 1934–1935); igazgató (ETE BNYTK Világtörténeti Intézet, mb. 1934–1935); tanszékvezető (ETE JÁK Alkotmány- és Jogtörténeti Tanszék 1938–1950); igazgató (Erzsébet Kollégium 1942–1947); dékán (ETE JÁK 1943–1944); rektor (ETE 1944–1945); tanszékvezető (ETE JÁK Egyházjogi Tanszék 1946–1950); tanszékvezető (PTE ÁJK Alkotmány- és Jogtörténeti Tanszék 1950–1952). **Szakmai szerv. tag:** Magyar Heraldikai és Genealógiai Társaság; MTT; Szent István Akadémia; Magyar Külügyi Társaság; Société d' Histoire du Droit. **Nyugdíj:** 1952. **Szerk.:** Turul (1914-1924). **Kut. terület:** középkori magyar történelem, jogtörténet.

F.M.: Istvánffy Pál. In: Pintér J. (szerk.): Dolgozatok Békefi Remig egyetemi tanári működésének emlékére. Bp., 1912. 222–237. — A főispán és alispán viszonyának jogi természete. Adatok középkori vármegyei közigazgatásunk történetéhez. Bp., 1917. — Az életkor szerepe középkori jogunkban és az "időlátott levelek". Századok, 1921. 32-76., 212-235. — Zala megye története a középkorban. 1. A megyei és egyházi közigazgatás története. Pécs, 1929. — A magyar alkotmánytörténelem vázlata. 1. köt. A legrégibb időktől a mohácsi vészig. Pécs, 1944.

Irod.: SZABÓ 388-396. — Komjáthy M.: H. J., 1885–1962. Levéltári Közlemények, 1962/2. 304–305. — Csizmadia A.: A jogtörténeti oktatás a pécsi tudományegyetemen a két világháború között. Kérészy Zoltán és H. J. munkássága. In: Pap T. (szerk.): Jubileumi Tanulmányok 2. Pécs, 1967. 107–128. — Ádám A. (szerk.): Dr. H. J. és Dr. Irk Albert pécsi professzorok munkássága. (Studia iuridica auctoritate universitatis Pécs publicata, 109.) Pécs, 1986. — BENKE 88-90.

Koch Nándor

(Bodrogi Koch Nándor), Kolozsvár 1885.07.07. – Budapest, 1961.04.27. **Alk.:** ETE BNYTK magántanár (1936–1940). **Dipl.:** BTE BTK, természetrajz-vegytan szakos középiskolai tanári oklevél 1908; BTE BTK, bölcsészdoktori oklevél 1909. **Tanulmányutak:** Krassó-Szörény vármegye; Ausztria; Adria vidéke. **Habilitáció:** 1936. **Szakmai szerv. tag:** Magyar Adria Egyesület; Tanügyi Tisztviselők és Felügyelők Országos Egyesülete; Magyarhoni Földtani Társulat; Országos Középiskolai Tanáregyesület. **Távozás:** 1940. az ETE BNYTK ideiglenes szüneteltetése **Szerk.:** A Tenger (1930-1938); Pedagógiai Értesítő; Budapesti Hírlap (1919-1926); Sporthírlap (1924-1934). **Kut. terület:** geográfia, geológia; oceanográfiai vizsgálatok az Adriai-tengerben.

PTE Egyetemi Almanach

F.M.: A középiskola reformjához, a természettudományok néhány ágának szempontjából: A földtan tanítása a középiskolában. Budapesti Szemle, 1914. 138-146. — Hogyan értékesítsük a háború tanulságait a természetrajz és a vegytan tanításában. Bp., 1917. — A Föld keletkezésétől a történelmi emberig. Bp., 1925. — Természetrajz a középiskolák I. osztálya számára. Bp., 1926. — Természetrajz a középiskolák II. osztálya számára. Bp., 1927.

Irod.: SZABÓ 502-506.

Sipos Sándor

Nagykereki 1885.09.16. – **Alk.:** ETE JÁK magántanár (1943–1945). **Dipl.:** JNME, mérnök 1910. **Habilitáció:** 1942. **Szakmai szerv. tag:** Magyar Statisztikai Társaság; The Economic Society (USA); Magyar Közgazdasági Társaság; Magyar Közlekedéstudományi Társaság; Mérnöki Kamara; Országos Nemzeti Klub. **Kitünt.:** Signum Laudis (1936); Nemzetvédelmi Kereszt (1943). **Kut. terület:** statisztika.

F.M.: Jordan trendszámítási módszerének gyakorlati alkalmazása. Bp., 1930. — Gazdaságstatisztikai adatok, 1926-1932. Bp., 1932. — Ungarns Stellung in der Weltwirtschaftskrise. Bp., 1933. — New York élelmiszerellátása és piackutató szervei: Adalékok a piackutatás problémájához. Bp., 1934. — La vie économique en Hongrie pendant et après la crise 1932-1935. Bp., 1936.

Strömpl Gábor

Nagyszentmihály 1885.12.12. – Jászvásár, 1945.08.22. **Alk.:** ETE BNYTK Földrajzi Intézet (1918–1920). **Dipl.:** BTE BTK, bölcsészdoktori oklevél 1909. **Tanulmányutak:** Bécs. **Habilitáció:** 1930. **Szakmai szerv. tag:** Magyarországi Kárpát Egyesület; Magyar Turista Szövetség; Magyarhoni Földtani Társulat Barlangkutató Bizottsága; Magyar Barlangkutató Társulat; Magyar Földrajzi Társaság. **Kitünt.:** Magyar Turista Szövetség jubiláris emlékplakettje (1933); II. osztályú Sport Érdemérem (1944). **Távozás:** 1920. - **Kut. terület:** geográfia, térképészet, barlangkutatás.

F.M.: Zemplénmegyei barlangok és sziklaodúk. Földtani Közlöny, 1910/9-10. 565-570., 599-605. — A Vargyas Szurdoka. FKözl, 1912. 223-226. — Előzetes jelentés az 1911. év nyarán az abauj-gömöri barlangvidéken végzett barlang kutatásokról. Földtani Közlöny, 1912/4. 325-330., 349-355. — Barlangok alakulása, pusztulása. Uránia, 1913. 292-303. — A homoródalmási barlangrendszer és kialakulása. Barlangkutatás, 1913/3. 107-116., 133-140.

Irod.: SZABÓ 878-881. — Polgárdy G. (szerk.): Magyar Turista Lexikon. Bp., 1941. 181. — Haltenberg M.: In memoriam. FKözl, 1948/1. 1-11. — Székely K.: 100 éve történt. Karszt és Barlang, 1985/1-2. 68-69. — ÚMÉL VI. 1304-1305.

Gálos Rezső

(Goldschmidt Rezső), Budapest 1885.12.17. – Budapest, 1954.08.26. **Alk.:** ETE BNYTK Magyar Irodalomtörténeti Intézet (1928–1939). **Dipl.:** FJTE BNYTK, magyar és német nyelv és irodalom szakos bölcsészdoktori és középiskolai tanári oklevél 1908. **Habilitáció:** 1928. **Kandidátus:** 1952. **Egy. tanár:** ETE BNYTK c. ny. rk. tanár (1933). **Szakmai szerv. tag:** MTA Irodalomtörténeti Bizottság; Budapesti Philologiai Társaság; Magyar Irodalomtörténeti Társaság; Délmagyarországi

PTE Egyetemi Almanach

Történelmi és Múzeum Egyesület; Pécsi Janus Pannonius Társaság; temesvári Szabad Lyceum; temesvári Arany János Társaság; győri Kisfaludy Irodalom Kör; kaposvári Berzsenyi Dániel Társaság. **Távozás:** 1939. A második zsidótörvény miatt 1939-ben nyugdíjazták. **Szerk.:** 1930-1937: Győri Szemle. **Kut. terület:** irodalomtörténet, a 18. század és a 19. század első felének irodalma, a 18. századi magyar irodalom német forrásai.

F.M.: Szentjóbi Szabó László élete és munkái. Bp., 1911. — Szentjóbi Szabó László költeményei. Életrajzi bevezetéssel és jegyzetekkel ellátva kiadta G. R. Bp., 1911. — A magyar irodalom története felső kereskedelmi iskolák számára. Bp., 1922. [Társszerz.: Császár E. — Legrégibb bibliafordításunk. Bp., 1926. — Mikes Kelemen Törökországi levelei. Bp., 1930.

Irod.: SZABÓ 270-280. — Szauder J.: G. R. (1885-1954). ItK, 1954/4. 475–476. — Szauder J.: G. R. rövid életrajza és fő művei. ItK, 1954/4. 476. — Barta J.: G. R. (1885-1954). Irodalomtörténet, 1955/1. 110-112.

Kornis Gyula

(Kremer Gyula), Vác 1885.12.22. – Budapest, 1958.04.17. **Alk.:** ETE BNYTK Filozófiai Intézet (1914–1920). **Dipl.:** BTE BTK, latin-magyar szakos középiskolai tanári és bölcsészdoktori oklevél 1907. **Tanulmányutak:** Amerikai Egyesült Államok; Németország; Olaszország. **Habilitáció:** 1914. **Egy. tanár:** ETE BNYTK ny. rk. tanár (1914); ETE BNYTK ny. r. tanár (1916). **MTA lev. tag:** 1916. **MTA r. tag:** 1927.**Díszdoktor:** ETE BNYTK (1937). **Egy. tisztség:** igazgató (ETE BNYTK Filozófiai Intézet 1914–1920); dékán (ETE BNYTK 1917–1918). **Szakmai szerv. tag:** Magyar Pedagógiai Társaság; Kisfaludy Társaság; Magyar Külügyi Társaság; Magyar Psychologiai Társaság; Magyar Filozófiai Társaság; Petőfi Társaság. **Kitünt.:** Corvin-koszorú (1930); MTA nagyjutalma (1938). **Távozás:** 1920. BTE BTK II. sz. Filozófiai Tanszékének ny. r. tanára **Kut. terület:** filozófia, kultúrpolitika, pszichológia, történetbölcselet.

F.M.: Elemi pszichológiai kísérletek. Bp., 1911. — Okság és törvényszerűség a psychológiában. Bp., 1911. — A pszichológia és logika elemei középiskolák számára. Bp., 1911. — A lelki élet, I–III. Bp., 1917–1919. — Bevezetés a tudományos gondolkodásba. Bp., 1922.

Irod.: SZABÓ 515-532. — Tar K.: K. Gy. nevelésfilozófiájának főbb sajátosságai. Bp., 1964. — MÉL I. 228–229. — Mészáros I.: Egy sztoikus bölcs – kitelepítve. K. Gy. 1951–1957 közötti leveleiből. Szabadelvű Unió, 1990. 41–49. — K. Gy. In: Hanák T.: Az elfelejtett reneszánsz – A magyar filozófiai gondolkodás a század első felében. Bp., 1993. 97–100.

Gróh Gyula

Esztergom 1886.01.16. – Budapest, 1952.02.23. **Alk.:** ETE OK a kísérleti vegytan helyettes tanára (1920–1923). **Dipl.:** BTE, bölcsészdoktori oklevél 1908. **Tanulmányutak:** Berlini Egyetem Fizikai-Kémiai Intézete (biokémia), Mezőgazdasági Főiskola Állatélettani Intézete; Karlsruhei Egyetem, fotokémiai vizsgálatok. **Habilitáció:** 1922. **MTA lev. tag:** 1925. **MTA r. tag:** 1936. **Egy. tisztség:** igazgató (ETE OK Orvosi Kémiai Intézet, mb. 1920–1922). **Szakmai szerv. tag:** Királyi Magyar Természettudományi Társulat Kémiai-Ásványtani Szakosztály; Magyar Kémikusok Egyesülete; Szent István Akadémia; Deutsche Chemische

PTE Egyetemi Almanach

Gesellschaft; Magyar Természettudományi Akadémia; Chemical Society (London). **Távozás:** 1923. az ETE bp.-i tartózkodása alatt látja el a helyettes tanári feladatokat **Szerk.:** Magyar Kémikusok Lapja (1940-1948); Természettudományi Közlöny; Excerpta Medica. **Kut. terület:** radioaktivitás, reakciókinetika és a fehérjék kémiai szerkezetének vizsgálata.

F.M.: Az acetaldehyd oxydatiójának sebességéről chlorral és ceriammoniumnitrattal. Bp., 1909. — Általános kémia. Bp., 1918. [10. átd. kiad. 1955.; németül: Berlin, 1928., olaszul: Padova, 1928.] — Organikus chemia. Bp., 1919. [7. átd. kiad.: Szerves kémia, 1957.] — Anorganikus chemia. Bp., 1920. [5. kiad.: Szervetlen kémia, 1945.] — Atomrombolás, elemátalakítás. Bp., 1935.

Irod.: Kotlán S.: A magyar állatorvosképzés története, 1787–1937. A M. kir. József Nádor Műszaki és Gazdaságtudományi Egyetem Állatorvosi Osztálya alapításának 150-ik évfordulója alkalmából. Bp., 1941. 210. — Lengyel B.: G. Gy. emlékezete. MKém, 1957/2. 56-57. — Nádor K.: Száz éve született G. Gy. professzor. Magyar Állatorvosok Lapja, 1986/7. 444-447. — Lengyel B.: G. Gy. Magyar Tudomány, 1986/10. 813-815. — Móra L.: G. Gy. élete és munkássága. Bp., 1996.

Matheovits Ferenc

(Matheovics Ferenc), Brassó 1886.03.09. – Budapest, 1957.01.09. **Alk.:** ETE JÁK magántanár (1936–1948). **Dipl.:** FJTE JÁK, jogtudomány 1910. **Szakvizsga:** ügyvédi vizsga (1912). **Habilitáció:** 1935. **Szakmai szerv. tag:** Szombathelyi Faludi Ferenc Irodalmi Társaság; Magyar Közgazdasági Társaság; Magyar Külügyi Társaság; Országos Mezőgazdasági Szociálpolitikai Tanács. **Távozás:** 1948. Elbocsátották **Főszerk.:** Brassói Újlap. **Kut. terület:** nemzetközi szociálpolitika.

F.M.: A magyar-román birtokper. Bp., 1929. — Nemzetközi szociálpolitika, I-II. Szombathely, 1934.

Irod.: SZABÓ 661. — RAVASZ VII. 21.

Ángyán János

Budapest 1886.04.09. – Pécs, 1969.07.19. **Alk.:** ETE OK Belgyógyászati Klinika (1923–1951); ETE OK Központi Röntgen Intézet (1939–1940); POTE I. sz. Belgyógyászati Klinika (1951–1959). **Dipl.:** BTE OK, orvostudomány 1908. **Tanulmányutak:** Berlin; Berlin; Düsseldorf; Strasbourg; Párizs; London. **Habilitáció:** 1919. **Egy. tanár:** ETE OK ny. r. tanár (1923). **Egy. tisztség:** igazgató (ETE OK Belgyógyászati Klinika 1923–1951); jegyző (ETE OK 1925–1926); dékán (ETE OK 1935–1936); igazgató (ETE OK Központi Röntgen Intézet, mb. 1939–1940); rektor (ETE 1943–1944); igazgató (POTE I. sz. Belgyógyászati Klinika 1951–1959). **Kitünt.:** Tóth Lajos-emlékérem (1931); Kiváló Orvos (1952); Munka Érdemrend ezüst fokozata (1955). **Nyugdíj:** 1959. **Kut. terület:** kórszövettan, belgyógyászati diagnosztika, TBC elleni küzdelem, diabetes.

F.M.: A vagusok hatása az atrioventrikuláris szívverésre. Eger, 1913. — Belorvosi diagnosztika. Bp., 1921. [Társszerz.: Csiky J. et al.] — A belorvostan tankönyve, 1-2. köt. Bp., 1923-1924. [Társszerz.: Csiky J. et al.] — A vastagbél sebészi megbetegedései. A Magyar Sebésztársaság munkálatai, 1925. 234-258. — Pajzsmirigy és tuberkulozis. A Magyar Orvosok Tuberkulózis Egyesülete nagygyűlésének munkálatai, 1928. 39-43.

PTE Egyetemi Almanach

Irod.: SZABÓ 6-13. — MÉL III. 14. — RAVASZ VI. 52-56. — Trencséni T.: Á. J. emlékezete. OH, 1986/38. 2319-2321. — BENKE 28-30.

Neuber Ernő

Szolnok 1886.07.04. – Budapest, 1947.12.06. **Alk.:** ETE OK Sebészeti Klinika (1927–1947). **Dipl.:** BTE OK, orvostudomány 1909. **Tanulmányutak:** Párizs, Bécs; Berlin (Sauerbruch Klinika). **Szakvizsga:** sebész-műtői (1914). **Habilitáció:** 1925. **Egy. tanár:** ETE OK ny. r. tanár (1927). **Egy. tisztség:** igazgató (ETE OK Sebészeti Klinika 1927–1947); dékán (ETE OK 1937–1938). **Szakmai szerv. tag:** Budapesti Királyi Orvosegyesület; Német Sebésztársaság; Magyar Sebésztársaság; ETE Tudományos Egyesülete Orvosi Szakosztálya. **Kitünt.:** Tóth Lajos-emlékérem (1936). **Szerk.:** Magyar Sebésztársaság munkálatai (1925-1928). **Kut. terület:** végtag- és gasztroenterológiai sebészet.

F.M.: A rácsrostok viselkedése a máj kóros folyamataiban. MOA, 1910. — Die Gitterfasern des Herzens. Beiträge zur pathologischen Anatomie und zur allgemeinen Pathologie, 1912. — Kocsányos gyomor-myoma operált esete. Gyógyászat, 1918. — Medencebeli aneurysma esete. OH, 1923. — Adatok a hypernephroma klinikai viselkedéséhez. OK, 1926.

Irod.: SZABÓ 713-715. — BENKE 157-159. — Horváth Ö. P. (főszerk.): 85 éves a sebészet egyetemünkön. Pécs, 1999. 25-40., 199. — MEMORIA 91. — MOL 272.

Vinkler János

Királydaróc 1886.09.13. – Pécs, 1968.02.07. **Alk.:** PPJL jog- és államtudomány, polgári törvénykezési jog, Kereskedelmi és Váltójogi Tanszék (1912–1922); ETE JÁK Polgári Perjog Tanszék (1922–1950); ETE JÁK Közigazgatási és Pénzügyi Jogi Tanszék (1925–1927); ETE JÁK Közigazgatási és Pénzügyi Jogi Tanszék (1943–1944); PTE ÁJK Polgári Törvénykezési Jog (1950–1954). **Dipl.:** BTE JÁK, jogtudomány 1909; BTE JÁK, államtudomány 1910. **Tanulmányutak:** Marburg; Lipcse. **Habilitáció:** 1916. **Egy. tanár:** ETE JÁK ny. r. tanár (1922). **MTA lev. tag:** 1928. **Egy. tisztség:** tanszékvezető (ETE JÁK Polgári Perjog Tanszék 1922–1950); tanszékvezető (ETE JÁK Közigazgatási és Pénzügyi Jogi Tanszék, mb. 1925–1927); dékán (ETE JÁK 1927–1928); dékán (ETE JÁK 1938–1939); rektor (ETE 1939–1940); tanszékvezető (ETE JÁK Közigazgatási és Pénzügyi Jogi Tanszék, mb. 1943–1944); tanszékvezető (PTE ÁJK Polgári Törvénykezési Jogi Tanszék 1950–1953). **Szakmai szerv. tag:** Magyar Jogászegylet; Pécsi Katholikus Kör; Foederatio Emericana; Széchenyi Szövetség (Pécs). **Nyugdíj:** 1954. **Kut. terület:** polgári perjog, szociális jogalkotás, magyar alkotmány- és jogtörténet.

F.M.: Peregyezség. Perjogi tanulmány. Bp., 1915. — A magyar igazságszolgáltatási szervezet és polgári peres eljárás a mohácsi vésztől 1938-ig, 1-2. Pécs, 1921-1927. — A királyi ítélőtábla fejlődése. Bp., 1925. — Az igazság a polgári perben. Bp., 1929. — Magyary Géza r. tag emlékezete. Bp., 1933.

Irod.: PPJL Évk. 1913-1922. — SZABÓ 1038-1041. — MÉL IV. 963. — RAVASZ I. 111.; IV. 448-550.; VII. 1203-1205. — BENKE 223-225.

PTE Egyetemi Almanach

Óriás Nándor

Gyulafehérvár 1886.10.24. – Kaposvár, 1992.03.21. **Alk.:** ETE JÁK Római Jogi Tanszék (1939–1950); PTE ÁJK Római Jogi Tanszék (1950–1955). **Dipl.:** FJTE JÁK, államtudomány 1911; FJTE JÁK, jogtudomány 1913. **Habilitáció:** 1930. **Egy. tanár:** ETE JÁK ny. rk. tanár (1939). **Egy. tisztség:** tanszékvezető (ETE JÁK Római Jogi Tanszék 1939–1950); igazgató (Keszthelyi Diákudülő és Keszthelyi Nyári Egyetem 1941–1949); dékán (ETE JÁK 1944–1946); igazgató (Egyetemi Menza 1944–1948); tanszékvezető (PTE ÁJK Római Jogi Tanszék 1950–1955). **Szakmai szerv. tag:** Egri Műkedvelők Köre; Egri Szegénygondozó Nagybizottság. **Kitünt.:** Nagy Szent Gergely Rend Lovagkeresztje, parancsnoki fokozat (1986); Pro Universitate Emlékérem (1986); Magyar Köztársaság Zászlórendje (1991); Pécs város díszpolgára (1991). **Nyugdíj:** 1955. **Kut. terület:** római jog, kánonjogi kodifikáció, jogdidaktika, etika, szociális kérdések.

F.M.: A manumissio. Tanulmány a római jogból. Eger, 1928. — Nagy kodifikációk jubileumi esztendeje. Katholikus Szemle, 1934/11. 681-687. — Magyar felsőoktatás. Katholikus Szemle, 1937/10. 577-587. — A római jog mai jelentősége. In: A M. Kir. Erzsébet Tudományegyetem 1940/41. tanévi iratai. Pécs, 1942. 16-17. — Egyetem és társadalom. Pécs, 1943.

Irod.: SZABÓ 725-726. — RAVASZ IV. 535-537.; VII. 1204-1205. — BENKE 160-162. — Ó. N. élete és munkássága. Eger, 1998. — MEMORIA 53.

Faluhelyi Ferenc

(Szövényi Ferenc), Nagyvárad 1886.10.29. – Pécs, 1944.12.23. **Alk.:** PPJL Közjog, Politika, Nemzetközi Jogi Tanszék (1914–1922); ETE JÁK Nemzetközi Jogi Tanszék (1922–1944); ETE JÁK Jogbölcseleti Tanszék (1923–1926); ETE JÁK Politikai Tanszék (1923–1924). **Dipl.:** BTE JÁK, jogtudomány 1911; BTE JÁK, államtudomány 1914. **Egy. tanár:** PPJL ny. rk. tanár (1914); PPJL ny. r. tanár (1918); ETE JÁK ny. r. tanár (1922). **Egy. tisztség:** tanszékvezető (ETE JÁK Nemzetközi Jogi Tanszék 1922–1944); tanszékvezető (ETE JÁK Jogbölcseleti Tanszék, mb. 1923–1926); tanszékvezető (ETE JÁK Politikai Tanszék, mb. 1923–1924); dékán (ETE JÁK 1931–1932); igazgató (ETE JÁK Kisebbségi Intézet 1936–1944); dékán (ETE JÁK 1940–1941). **Szakmai szerv. tag:** Association pour l'Étude du Droit des Minorites; Magyar Külügyi Társaság; Grotius Society (London); Magyar Jogászegylet; International Law Association; Pécsi Keresztény Szociális Egyesület; Nemzeti Szabadtanítási Egyesület; Katholikus Patronage Egyesület. **Főszerk.:** Circular Minoritar (1943-1944); Mensinovyj Obeznik' (1943); Okruznica o Manjinama (1943-1944). **Szerk.:** Kisebbségi Körlevél/Nemzetiségi Szemle (1937-1944). **Kut. terület:** nemzetközi jog, közjog.

F.M.: Az örök semlegesség és a világháború. Pécs, 1918. — Az országgyűlési képviselőválasztásokról szóló 1918. évi XVII. törvénycikk. Bp., 1918. — A nemzetközi jog alaptételei. Pécs, 1923. — Magyarország békeszerződései. Pécs, 1923. — Locarno. Pécs, 1926.

Irod.: PPJL Évk. 1915-1922. — SZABÓ 215-222. — SZIKLAY 29. — RAVASZ I. 110.; IV. 591-597.; VII. 1204., 1205-1206. — BENKE 64-66.

PTE Egyetemi Almanach

Telegdi-Róth Károly

(Róth Károly, Telegdi-Roth Károly), Budapest 1886.11.14. – Budapest, 1955.09.28. **Alk.:** ETE BNYTK magántanár (1926–1928). **Dipl.:** BTE BTK, természetrajz–kémia szakos középiskolai tanári oklevél 1908; BTE BTK, bölcsészdoktori oklevél föld- és őslénytan, ásványtan, kőzettan tárgykörökből 1909. **Habilitáció:** 1926. **Kandidátus:** 1952. **MTA lev. tag:** 1931. **Szakmai szerv. tag:** Magyarhoni Földtani Társulat; Kir. M. Természettudományi Társulat; Országos Bányászati és Kohászati Egyesület; Magyar Barlangkutató Társulat. **Kitünt.:** Magyar Érdemrend lovagkeresztje (1939). **Távozás:** 1928. 1926-tól a TITE BTK-n az ásvány- és földtan ny. r. tanára **Kut. terület:** geológia, kőszénföldtan, paleontológia..

F.M.: Kőhalom környékének geológiai viszonyai. Bp., 1909. — A Rézhegység északi oldala. Bp., 1912. — A Rézhegység északkeleti és déli oldala. Bp., 1913. — Felső-oligocén fauna Magyarországból. Bp., 1914. — Az esztergomvidéki szénterület bányaföldtani viszonyai. Bp., 1922. [Társszerz.: Rozlozsnik P., Schréter Z.]

Irod.: SZABÓ 823-827. — Horusitzky F.: T. R. K. emlékezete. Földtani Közlöny, 1957/3. 247-253. — Dudich E.: Megemlékezés T.-R. K.-ról. Földtani Közlöny, 1985/3. 315-326. — Boda J.: Megemlékezés T.-R. K.-ról születésének centenáriumán. Földtani Tudománytörténeti Évkönyv, 1988. 203-212. — T.-R. K. Élet és tudomány, 2005/37. 1171.

Gőczy Lajos

Dés 1886.12.06. – Budapest, 1962.09.03. **Alk.:** ETE OK Szülészeti és Nőgyógyászati Klinika (1921–1928); ETE OK magántanár (1925–1950). **Dipl.:** BTE OK, orvostudomány 1912. **Habilitáció:** 1925. **Egy. tanár:** ETE OK c. ny. rk. tanár (1936). **Szakmai szerv. tag:** Német Nőgyógyászati Társaság; Magyar Nőorvosok Társasága; Magyar Királyi Orvosegyesület. **Távozás:** 1950. 1928-tól a Magánalkalmazottak Biztosító Intézete III. sz. nőgyógyászati osztályának vezetője **Kut. terület:** nőgyógyászat.

F.M.: A fogóműtétekről 111 eset kapcsán. Pécs, 1925. — Szülések alkalmával keletkező légemboliákról két eset kapcsán. Gyógyászat, 1925. — Petefészekátültetésekről. In: A pécsi Erzsébet Tudományegyetem 1928/29. tanévi iratai. Dolgozatok a m. kir. Erzsébet Tudományegyetem Szülő- és Nőbeteg Klinikájáról. Pécs, 1929. 436-453. — A gynaekologiai vérzések eredete és gyógykezelésük mai irányelvei. Gyógyászat, 1933. — A klimakterium nőgyógyászati vonatkozásai. Gyógyászat, 1937.

Irod.: SZABÓ 311-314.

Laky Dezső, laki és alistáli

Csurgó 1887.02.01. – Budapest, 1962.07.30. **Alk.:** ETE JÁK magántanár (1928–1930). **Dipl.:** BTE JÁK, államtudomány 1909. **Habilitáció:** 1918. **MTA lev. tag:** 1926. **MTA r. tag:** 1946. **Szakmai szerv. tag:** Magyar Statisztikai Társaság; Országos Statisztikai Tanács Tudományos Bizottsága; Institut International de Statistique; Országos Felsőoktatási Tanács; Magyar Társadalomtudományi Egyesület; Magyar Közgazdasági Társaság; Országos Testnevelési Tanács; Budapesti Állami Középiskolai Tanárvizsgáló Bizottság; Budapesti Állami Középiskolai Tanárvizsgáló Tanács; Iparosok Országos Központi Szövetkezete. **Kitünt.:** Fáy András-díj (1925); Keleti Károly-emlékérem (1947). **Távozás:** 1930. 1921-től a FJTE JÁK Statisztikai Tanszékének ny. r. tanára **Kut. terület:** társadalom- és üzemgazdaság, gazdaságstatisztika,

PTE Egyetemi Almanach

Budapest demográfiája.

F.M.: Városaink és a mezőgazdasági termelés. Bp., 1913. — A statisztika a városok szolgálatában. [H. n.], 1913. — Magyarország városainak statisztikája 1910-ben. Bp., 1916. — Dr. Laky Dezső ny. r. tanár véleményes jelentése dr. Schneller Károly miskolczi jogakadémiai tanárnak egyetemi magántanári képesítése tárgyában. Szeged, 1922. — Buday László élete és munkássága. Bp., 1925. (A Magyar Statisztikai Társaság kiadványai 1.)

Irod.: SZABÓ 593-601. — MÉL II. 20-21. — SZEA I. 47-48. — MTA II. 773-774. — RÚL XIII. 85-86.

Sebestyén Gyula

(Sebestény), Eger 1887.03.16. – Eger, 1954.07.27. **Alk.:** ETE OK Sebészeti Klinika (1914–1927); ETE OK magántanár (1925–1948). **Dipl.:** BTE OK, orvostudomány 1911. **Tanulmányutak:** Berlin (Sauerbruch-klinika); Hamburg (Bauer intézete); Ausztria; Svájc; Franciaország; Olaszország. **Habilitáció:** 1925. **Tud. doktora:** 1952. **Egy. tanár:** ETE OK c. ny. rk. tanár (1940). **Egy. tisztség:** igazgató (ETE OK Sebészeti Klinika, mb. 1926–1927). **Szakmai szerv. tag:** Magyar Sebésztársaság; Deutsche Gesellschaft für Chirurgie; Magyar Tüdőbeteggondozó és Gyógyintézeti Orvosok Egyesülete; Magyar Orvosok Tuberkulózis Egyesülete; Országos Közegészségügyi Egyesület; Budapesti Királyi Orvosegyesület; Országos Társadalombiztosító Intézet Orvosi Főosztálya Tudományos Egyesülete; Magyar Orvosok Nemzeti Egyesülete. **Kitünt.:** Kossuth-díj (1951). **Távozás:** 1948. 1928-tól az Országos Társadalombiztosító Intézet Pestújhelyi Munkáskórháza tüdősebészeti osztályának főorvosa **Főszerk.:** Archivum Chirurgicum. **Kut. terület:** tüdősebészet, tuberculosis sebészete.

F.M.: A tüdőgümőkór sebészi kezelésének mai állása. Gyógyászat, 1942. — Tüdőgümőkór miatt végzett lebeny- és féltüdőeltávolítás műtéti és műtét utáni szövődményeiről. Magyar Sebészet, 1949. [Társszerz.: Kerényi I., Bikfalvi A.] — Részletes sebészet. Bp., 1951. [Társszerz.: Babics A., Hedri E., Sántha K.] — A tüdő nem gümős betegségeinek sebészete. In: Az Orvos-egészségügyi Szakszervezet sebész szakcsoportjának nagygyűlése. Bp., 1952. 63-74. — A traumatológia alapelvei I-V. Bp., 1952. [Társszerz.: Fényes I. et al.]

Irod.: SZABÓ 857-861. — Kenéz J.: A magyar tüdősebészet megalapítója. Egészségügyi munka, 1985/3. 91-93. — Incze D.: 100 éve született S. Gy. (1887-1954), a modern magyar mellkasi sebészet megteremtője. OH, 1987/32. 1685-1688. — HORVÁTH 208. — Kós R.: 50 éve távozott S. Gy. professzor (1887-1954). MSeb, 2004/6. 308-310.

Gebhardt Antal

Pécs 1887.04.09. – Pécs, 1972.02.22. **Alk.:** ETE BNYTK Földrajzi Intézet (1933–1938). **Dipl.:** FJTE JÁK, jog- és államtudomány 1910; ETE BNYTK, bölcsészdoktori oklevél biológia–őslénytan és állatföldrajz tárgykörből 1929. **Tanulmányutak:** Rovigno; Split; Adriai szigetek. **Habilitáció:** 1933. **Tud. doktora:** 1963. **Szakmai szerv. tag:** Magyar Rovartani Társaság; Magyar Barlangkutató Társulat; Société des sciences naturelles du Maroc. **Kitünt.:** Munka Érdemrend arany fokozata (1967). **Távozás:** 1938. - **Kut. terület:** állattan, rovartan, barlangbiológia.

PTE Egyetemi Almanach

F.M.: Az abaligeti barlang élővilága. Bp., 1934. — Malakofaunisztikai és ökológiai vizsgálatok a Mecsek hegységben és a Harsányi hegyen. Pécs, 1958. — Cönológiai vizsgálatok a Mecsek-hegység patakjai mentén elterjedt Mollusca-állományon. Bp., 1960. — Faunisztikai és ökológiai vizsgálatok a Misina- és Tubestetőn (Mecsek hegység). Janus Pannonius Múzeum Évkönyve (1964). Pécs, 1965. 7-30. — Varga Lajos mikrofaunisztikai vizsgálatai az Abaligeti barlangban. Janus Pannonius Múzeum Évkönyve (1964). Pécs, 1965. 31-37.

Irod.: SZABÓ 282-286. — Vass A.: Dr. G. A. (1887-1972). Soosiana, 1973/1. 9-10. — PL I. 259-260. — Vass A.: Emlékezés G. A.-ra 1887-1972. PSzle, 2004/3. 41-43.

Nyáry László Dezső

(Nyári László Dezső), Szentes 1887.09.01. – Győr, 1968.05.27. **Alk.:** ETE OK Belgyógyászati Klinika (1914–1923). **Dipl.:** BTE OK, orvostudomány 1911. **Habilitáció:** 1922. **Egy. tisztség:** igazgató (ETE OK Belgyógyászati Klinika, mb. 1922–1923). **Szakmai szerv. tag:** Magyar Belorvosok Egyesülete; Magyar Pathologusok Társasága. **Távozás:** 1923. a győri Szentháromság Közkórház főorvosa **Kut. terület:** belgyógyászat.

F.M.: A rekesz alatti gáztályog egy jellemző tünete. OH, 1914. — Ein charakteristisches Symptom des subjektivischen Gasabzesses. Deutsche Medizinische Wochenschrift, 1915. — Izolált trochlearis bénulás képében jelentkező korai neurorecidiva. OH, 1921. — A lymphociták szerepe a hämolysisnél. MOA, 1921. — Az anaemia perniciosáról. In: Dr. Entz Béla egyetemi tanár működésének 10-ik évfordulójára. Pécs, 1928.

Irod.: Petz A.: Győr Szab. Kir. Város Szentháromság Közkórházának múltja és jelene 1749-1928. Győr, 1929. 409–410. — KMKA II. 764. — SZABÓ 716-717.

Hézser Aurél

Tállya 1887.10.21. – Budapest, 1947.02.11. **Alk.:** ETE BNYTK Földrajzi Intézet (1923–1935). **Dipl.:** BTE BTK, bölcsészdoktori oklevél földrajz-természetrajzból 1910; BTE BTK, középiskolai tanári oklevél 1911. **Habilitáció:** 1923. **Szakmai szerv. tag:** Magyar Földrajzi Társaság; Magyar Adria Egyesület; Királyi Magyar Természettudományi Társulat; Fővárosi Oktatók Nemzetközi Szövetsége; Oktatófilmek Országos Bíráló Bizottsága; Fővárosi Felső Kereskedelmi Iskolai Tanárok Köre; Kereskedelmi Szakiskolai Tanárok Országos Egyesülete. **Távozás:** 1935. 1935-től a bp.-i Mester utcai női felsőkereskedelmi iskola (IX. ker.) igazgatója **Szerk.:** Földrajzi Közlemények. **Kut. terület:** földrajztudomány.

F.M.: Az emberföldrajz elemei. Antropogeográfia. A középiskolák III. o. számára. Bp., 1921. — Földrajz a felsőkereskedelmi iskolák ... évfolyama számára. Bp., 1921-1930. [Számos kötet, több kiadásban.] — Földrajz. Bp., 1934. — Európa és Ázsia földrajza. Bp., 1937. — Földrajzi alapfogalmak. A Kárpátok és a magyar medence földrajza. Bp., 1937.

Irod.: SZABÓ 374-381. — MÉL I. 721. — Bartha L.: H. A. emlékezete születésének 100. évfordulójára. FKözl, 1988/3–4. 345-347. — Frisnyák S.: H. A. életműve. FKözl, 1993/3. 196-199. — Vitányi B.: H. A. élete és munkássága. Iskolakultúra, 1994/14. 91-92.

PTE Egyetemi Almanach

Gragger Róbert

Aranyosmarót 1887.11.07. – Berlin, 1926.11.10. **Dipl.:** BTE BTK, magyar, német és francia irodalom szakos középiskolai tanári oklevél 1909; BTE BTK, bölcsészdoktori oklevél 1910. **Ösztöndíjak:** 1905-1909 között nyári ösztöndíjak (Párizs, München, Strasbourg, Halle, Berlin); 1910/11. tanév állami ösztöndíj Berlinben. **Egy. tanár:** ETE BNYTK honoris causa egy. ny. r. tanár (1925). **Szakmai szerv. tag:** Magyar Germanisták Társasága; Berlini Magyar Intézet Baráti Egyesülete. **Szerk.:** Ungarische Bibliothek; Ungarische Jahrbücher. **Kut. terület:** magyar és német irodalomtörténet, hungarológia.

F.M.: Deutsche Literaturgeschichte in Ungarn. Leipzig-Wien, 1908. — Irodalomtörténeti forrástanulmányok. Bp., 1916. — A Berlini Magyar Tudományos Intézet. Bp., 1918. — Anthologia Hungarica. Leipzig, 1922. — Ómagyar Mária siralom (Egy hasonmással). Bp., 1923. (A Magyar Nyelvtudományi Társaság Kiadványai, 19.)

Irod.: Kornya L.: Adalékok a magyar-német szellemi kapcsolatok történetéhez: G. R., Klebelsberg Kunó és C. H. Becker együttműködése a berlini hungarológia alakulásában. Hungarológia, 1993/4. 235-248. — Brandt Gy.: G. R., a hungarológia atyja – levelei tükrében. Hungarológiai Évkönyv, 2000/1. 97-106. — Ujváry G.: Baráti háromszög (Carl Heinrich Becker, Klebelsberg Kuno, G. R. és a hungarológia megszületése). Hungarológia, 2000/3. 99-120. old. — Ujváry G.: Kulturpolitikus, diplomata és tudományos menedzser. 75 éve hunyt el G. R. Európai Utas, 2001/3. 68-72. — Kornya L.: Bibliográfia G. R. halálának 75. évfordulóján - a megjelenés időrendjében. Hungarológiai Évkönyv, 2002/1. 211-215.

Hacker Ervin

Pozsony 1888.03.23. – Miskolc, 1945.12.27. **Alk.:** ETE JÁK magántanár (1919–1920); ETE JÁK magántanár (1928–1943). **Dipl.:** BTE JÁK, állam- és jogtudomány 1909. **Szakvizsga:** egységes bírói és ügyvédi vizsga (1914). **Habilitáció:** 1919. **Kitünt.:** MTA-jutalom (1922). **Távozás:** 1943. Miskolci Evangélikus Jogakadémia Büntetőjogi Tanszék **Kut. terület:** büntetőjog és segédtudományai, egyesületi és szervezeti jogi kérdések, kriminálpolitika.

F.M.: A börtönügy. Pécs, 1918. — Bevezetés a büntetőjogba. Bp., 1924. — Kriminalitás és bevándorlás. Pécs, 1929. — Nemzetközi bűnügyi statisztika. Szeged, 1935. — A magyar büntetőjog tankönyve. Miskolc, 1936.

Irod.: Finkey F.: A pozsonyi magyar Erzsébet-tudományegyetem jog- és államtudományi karához véleményes jelentése dr. Finkey Ferenc ny. r. tanárnak H. E. pozsonyi itélőtáblai tanácsjegyző egyetemi magántanári habilitatiója tárgyában. Pozsony, 1919. — SZABÓ 329-338. — MÉL I. 654. — Cséka E.: Emlékezés régi debreceni jogászprofesszorokra: H. E. JKözl, 2002/2. 107-113.

Fitz József

PTE Egyetemi Almanach

Oravicabánya 1888.03.31. – Budapest, 1964.09.12. **Alk.:** ETE Könyvtár (1930–1934); ETE BNYTK (1932–1934). **Dipl.:** BTE BTK, magyar szakos középiskolai tanári oklevél 1911; BTE BTK, bölcsészdoktori oklevél 1913. **Tanulmányutak:** Berlin (Staatsbibliothek). **Habilitáció:** 1932. **Kandidátus:** 1957. **Egy. tanár:** ETE BNYTK ny. rk. tanár (1931); ETE BNYTK ny. r. tanár (1940). **Egy. tisztség:** igazgató (ETE Könyvtár 1930–1934). **Szakmai szerv. tag:** Magyar Bibliophil Társaság; Janus Pannonius Társaság; MTT; Magyar Levéltárosok és Könyvtárosok Egyesülete; Országos Ösztöndíjtanács; Magyar Irodalmi Társaságok Szövetsége; Magyar Bibliofilek Szövetsége. **Távozás:** 1934. Országos Széchényi Könyvtár, könyvtárigazgató **Főszerk.:** Közlemények a pécsi Erzsébet Tudományegyetem Könyvtárából (1930-1934); Magyar Nemzeti Bibliográfia. **Szerk.:** Keresztény Magyar Ifjúság (1907-1908). **Kut. terület:** könyvtörténet, könyvtártörténet, nyomdászattörténet, Brassai Sámuel élete és munkássága.

F.M.: Az új levél novellák. Bp., 1911. — Brassai Sámuel. Életrajz. Bp., 1912. — Die Buchdruckereifamilie Royer in Ungarn. Mainz, 1926. — A könyv története. Bp., 1930. — A pécsi püspöki könyvtár egy eltűnt kódexe. Menestarfer Chronica Hungaroruma. In: Közlemények az Erzsébet Tudományegyetem Könyvtárából 3. Pécs, 1931-1932. 1-6.

Irod.: SZABÓ 254-258. — MÉL I. 515-516. — Boda M.-né: F. J. a Pécsi Egyetemi Könyvtár élén, 1930-1934. In: Fényes M. (szerk.): Jubileumi évkönyv, 1774-1974. Pécs, 1974. 117-161. — Balogh B.: 120 éve született F. J. Könyv, Könyvtár, Könyvtáros, 2008/8. 52-57. — PL I. 232-233.

Székely István

Gyula 1888.06.21. – Budapest, 1954.10.12. **Alk.:** ETE JÁK magántanár (1932–1940). **Dipl.:** BTE JÁK, jog- és államtudomány 1912. **Habilitáció:** 1932. **Szakmai szerv. tag:** Magyar Jogászegylet. **Távozás:** 1940. Kolozsvári FJTE JÁK ny. r. tanára **Kut. terület:** magánjog, dologi jog, házassági vagyonjog.

F.M.: A pénztartozások elmélete. Eger, 1929. — Házassági reformgondolatok. Eger, 1937. — Erkölcsi kár - erkölcsi kártérítés. Bp., 1939. — Dologi jogunk fejlődése. Kolozsvár, 1941. — Házassági vagyonjogunk rendszere. Marosvásárhely, 1942.

Irod.: SZABÓ 895-897. — Monoki I. (összeáll.): Magyar időszaki sajtó a román uralom alatt 1919-1940. Bp., 1941. 54. (Magyarország időszaki sajtójának könyvészete 7.) — GULYÁS XXVIII. — SZEA I. 68.

Kováts István

Kálló 1888.06.22. – Budapest, 1969.09.20. **Alk.:** ETE OK Szülészeti és Nőgyógyászati Klinika (1921–1929); ETE OK magántanár (1928–1950). **Dipl.:** BTE OK, orvostudomány 1914. **Tanulmányutak:** Bécs; Drezda; Berlin; Lipcse; München. **Habilitáció:** 1928. **Egy. tanár:** ETE OK c. ny. rk. tanár (1941). **Távozás:** 1950. 1929-től az OTI budapesti központi nőgyógyászati rendelőintézetének osztályvezető orvosa **Főszerk.:** Iparegészségügy; Egészségvédelem. **Kut. terület:** szülészeti műtéttan, méhen kívüli terhesség, bábaképzés.

F.M.: Inversio uteri egy esete. OH, 1927. — Ovarialis cystával, vitiummal és placenta praeviával szövődött terhesség egy esete. Gyógyászat, 1937. — Fülkürt és menstruátio. Gyógyászat, 1937. — A herpes progenitális gyógyítása sozojodol nátriummal. MNL, 1940. — A terhesség és a petefészek daganat. Bp., 1942.

PTE Egyetemi Almanach

Irod.: SZABÓ 562-565. — MOL 219.

Várkonyi Hildebrand Dezső

(Várkonyi Hildebrand, Várkonyi Dezső), Kéménd 1888.08.03. – Budapest, 1971.05.20. **Alk.:** ETE Könyvtár (1924–1929). **Dipl.:** Pannonhalmi Főapátsági Főiskola, teológia, latin-történelem-filozófia 1911. **Tanulmányutak:** Párizs (Sorbonne). **Habilitáció:** 1923. **Kandidátus:** 1952. **Egy. tanár:** ETE BNYTK c. rk. tanár (1927). **Egy. tisztség:** igazgató (ETE Könyvtár, mb. 1924–1929). **Szakmai szerv. tag:** Filozófiai Társaság; Magyar Pedagógiai Társaság; Aquinói Szent Tamás Társaság; Szent István Akadémia; Magyar Pszichológiai Társaság Neveléslélektani Szakosztály; Magyar Gyermektanulmányi Társaság; Országos Tanítóképző Intézeti Tanvizsgáló Bizottság; Szegedi Pedagógusok Kör. **Távozás:** 1929. FJTE BNYTK Pedagógiai-Lélektani Tanszékének ny. r. tanára **Szerk.:** Magyar Pszichológiai Szemle (1934-1939). **Kut. terület:** pszichológia, pedagógia, neveléslélektan, filozófia, esztétika.

F.M.: Aquinói Szent Tamás filozófiája. Bp., 1923. — A pszichológia alapvetése. Pécs, 1926. — Bevezetés a neveléslélektanba. Bp., 1937. — A gyermek és környezete. Bp., 1944. — A nevelés "funkcionális" fogalma. Bp., 1947.

Irod.: SZABÓ 1008-1011. — Bardócz A.: V. H. D. tudományos közleményeinek és kéziratainak bibliográfiája. Bp., 1979. — Berkó P. - Legányi N. (összeáll.): A Pannonhalmi Szent Benedek-rend névtára. Pannonhalma, 1987. 155. (1194.) — MÉL III. 822. — ÚMÉL VI. 1097-1098.

Auer György

Budapest 1888.08.26. – Budapest, 1958.04.25. **Alk.:** ETE JÁK magántanár (1928–1949). **Dipl.:** BTE JÁK, jogtudomány 1911. **Szakvizsga:** egységes bírói és ügyvédi vizsga (1914). **Habilitáció:** 1928. **Egy. tanár:** ETE JÁK c. ny. rk. tanár (1938); ETE JÁK c. ny. r. tanár (1948). **Szakmai szerv. tag:** Magyar Jogászegylet; International Law Association. **Nyugdíj:** 1949. **Szerk.:** Kereskedelmi Jog (1915-1917). **Kut. terület:** büntetőjog és büntetőeljárásjog.

F.M.: Bűntettesek és bűncselekmények a háború alatt. Bp., 1917. — Fahrlässigkeit und Betriebsunfall. Berlin, 1918. — A magyar bűnvádi eljárási jog rövid tankönyve. Bp., 1927. — A becsület fogalma és védelme a büntetőjogban. Bp., 1928. — A bűnvádi eljárási jog, I–II. Bp., 1930–1934. [Társszerz.: Mendelényi L.]

Irod.: SZABÓ 30-32. — MÉL I. 61. — RAVASZ IV. 398. — ÚMÉL I. 222.

Koleszár László

Kolozsvár 1888.10.08. – Caracas, 1965.02.12. **Alk.:** ETE OK magántanár (1942–1945). **Dipl.:** FJTE OK, orvostudomány 1912. **Tanulmányutak:** Berlin. **Szakvizsga:** műtőorvos (1915). **Habilitáció:** 1940. **Szakmai szerv. tag:** Magyar Sebésztársaság; Erdélyi Múzeum Egyesület Orvostudományi Szakosztály; Romániai Kisebbségi Orvosok Jóléti Szövetsége. **Kitünt.:** Pfenningsdorf-féle jutalomdíj (1910). **Távozás:** 1945. Külföldre távozott **Szerk.:** Erdélyi Orvosi Lap (1920-1925); Erdélyi Múzeum-Egyesület Orvostudományi Szakosztályának Értesítője; Erdélyi Népegészségügyi Szemle. **Kut. terület:** a felső légutak és a fül sebészete, a gégerák kezelése.

PTE Egyetemi Almanach

F.M.: Gránát-robbanással kapcsolatosan a koponyát érő külerőszak által létrejött süketségről és süketnémaságról. In: EME Orvostudományi Szakosztályának Értesítője. Kolozsvár, 1916. — Belső secretios (endocrin) mirigyek sebészi vonatkozásai. Erdélyi Orvosi Lap, 1924/20-24. — Otitis media chronica-hoz társult multiplex agytályog műtéttel gyógyult esete. Erdélyi Orvosi Lap, 1925. — A szervezet savbasis-egyensúlyának zavarairól, különös tekintettel a sebészi megbetegedésekre. BOÚ, 1928. — Első-segély. Kolozsvár, 1937.

Irod.: Romániai magyar irodalmi lexikon. III. köt. [Elektronikus kiadás] 2006.

Tóth Zoltán

Budapest 1888.12.09. – Budapest, 1958.06.12. **Alk.:** ETE BNYTK Magyar Történelmi Intézet (1939–1940); ETE JÁK Történeti Tanszék (1940–1941). **Dipl.:** BTE BTK, történelem-latin szakos középiskolai tanári és bölcsészdoktori oklevél 1912. **Tanulmányutak:** Ausztria; Olaszország; Németország; Csehszlovákia; Svájc; Franciaország; Jugoszlávia; Törökország. **Habilitáció:** 1921. **Kandidátus:** 1952. **Egy. tanár:** ETE BNYTK ny. r. tanár (1939); ETE JÁK ny. r. tanár (1940). **MTA lev. tag:** 1927. **MTA r. tag:** 1940. **Egy. tisztség:** igazgató (ETE BNYTK Magyar Történelmi Intézet 1939–1940); tanszékvezető (ETE JÁK Történeti Tanszék 1940–1941). **Szakmai szerv. tag:** MTT; Nemzetközi Múzeumi Tanács; Magyar Heraldikai és Genealógiai Társaság; Internationaler Museumsverein (Berlin). **Kitünt.:** MTA Lévay Henrik-díja (1925). **Távozás:** 1941. Magyar Nemzeti Múzeum Történeti Osztályán beosztott ny. r. tanár **Kut. terület:** középkori magyar hadtörténet és katonapolitika, különösen Hunyadi Mátyás fekete serege és a huszárság eredete.

F.M.: I. Mátyás hadügyi politikája. Bp., 1912. — Az államterület biztonsága. Bp., 1917. — Mátyás király idegen zsoldosserege. Bp., 1925. — Attila's Schwert. Studie über die Herkunft des sogenannten Säbels Karls des Grossen in Wien. Bp., 1930. — A huszárok eredetéről. Bp., 1934.

Irod.: Markó Á.: T. Z. Századok, 1958/5-6. 911-912. — Fehér G.: T. Z. Archaeologiai Értesítő, 1959/2. 192. — RAVASZ VI. 1172. — MEMORIA 31. — MTA III. 1319.

Csekey István

Szolnok 1889.02.02. – Pécs, 1963.08.18. **Alk.:** ETE JÁK Magyar Közjogi Tanszék (1946–1950); PTE ÁJK Alkotmányjogi Tanszék (1950–1951). **Dipl.:** FJTE JÁK, jogtudomány 1911; FJTE JÁK, államtudomány 1913. **Tanulmányutak:** Berlin, Oxford állami ösztöndíjjal. **Habilitáció:** 1919. **Egy. tanár:** ETE JÁK ny. r. tanár (1946).**Díszdoktor:** Tartui (Dorpati) Egy. (1932). **Egy. tisztség:** tanszékvezető (ETE JÁK Magyar Közjogi Tanszék 1946–1950); dékán (ETE JÁK 1947–1949); igazgató (ETE JÁK Kisebbségi Intézet 1948–); tanszékvezető (PTE ÁJK Alkotmányjogi Tanszék 1950–1951). **Szakmai szerv. tag:** Magyar Tudományos Intézet (Észtország); Észt Tudós Társaság. **Nyugdíj:** 1951. **Kut. terület:** alkotmányjog, közigazgatási jog.

F.M.: A magyar trónöröklési jog. Bp., 1917. — Die Verfassungsentwicklung Estlands 1918-1928. Jahrbuch des öffentlichen Rechts, XVI. Tübingen, 1928. — Werbőczy és a magyar alkotmányjog. A Tripartitum bibliográfiájával. Kolozsvár, 1942. — Magyarország alkotmánya. Bp., 1943. — A Magyar Köztársaság alkotmánya. Pécs, 1947.

Irod.: MÉL I. 306. — RAVASZ IV. 98. — MEMORIA 42. — Jusztinger J.: Cs. I. (1889–1963). In: PJPE 23–35. — PL I. 144.

PTE Egyetemi Almanach

Mozsonyi Sándor

Kadarkút 1889.03.15. – Budapest, 1976.09.01. **Alk.:** ETE OK Közegészségtani Intézet (1918–1919). **Dipl.:** BTE OK, gyógyszerész 1912; ETE OK, orvostudomány 1919. **Habilitáció:** 1933. **Kandidátus:** 1952. **Szakmai szerv. tag:** Országos Közegészségügyi Tanács; Magyar Gyógyszerészeti Társaság; Egészségügyi Tudományos Tanács. **Kitünt.:** Kazay Endre-emlékérem (1969). **Távozás:** 1919. Rico Állami Kötszerművek, igazgató **Kut. terület:** gyógyszerészképzés fejlesztése, a kábítószerek toxikológiai hatása.

F.M.: A taxus boccata „Toxinjáról". Bp., 1912. — Szerumos és baktériumos készítmények a gyógyszertárban. Magyar Gyógyszerésztudományi Társaság Értesítője, 1927. — Gyógyszerkönyvi vaskészítmények. Magyar Gyógyszerésztudományi Társaság Értesítője, 1937. — A gyógyszerészképzés reformja. Bp., 1937. — A kábítószerekről. Pápa, 1939.

Irod.: MÉL III. 542-543. — GULYÁS XVIII. 1310. — Kedvessy Gy.: M. S. Gyógyszerészet, 1976/10. — RAVASZ VII. 1251. — Zalai K.: M. S. professzor (1889-1976). Acta Pharmaceutica Hungarica, 1981. 275-284.

Nánássy Béla

(Nádassy Béla), Budapest 1889.03.26. – Budapest, 1983.03.23. **Alk.:** ETE JÁK magántanár (1947–1951). **Dipl.:** BTE JÁK, jogtudomány 1912. **Habilitáció:** 1943. **Távozás:** 1951. - **Kut. terület:** fuvarjog.

F.M.: A vasúti árufuvarozási jog kézikönyve. Bp., 1929. — A magyar vasúti árufuvarozási jog az 1938. évi október hó 1-től érvényes tételesjogi szabályok szerint. Bp., 1939. — Das internationale Eisenbahnfrachtrecht: Erläuterungen zum Internationalen Übereinkommen über den Eisenbahnfrachtverkehr vom 23. Nov. 1933. Leipzig, 1943. — A vasúti árufuvarozási jog alapvető intézményei és időszerű kérdései. Bp., 1956. — A fuvarjog alapintézményei. Bp., 1964.

Irod.: KMKA II. 774. — RAVASZ VII. 21. — GULYÁS XIX. 321.

PTE Egyetemi Almanach