Exportált oktatók

PTE Egyetemi Almanach

Zsuffa István ... 3
Zsombok Andrea ... 3
Zsolnai József ... 4
Zsindely Sándor ... 4
Zsedényi Béla ... 5
Zolnai Gyula ... 5
Zolnai Béla ... 6
Zinhober Ferenc ... 6
Zimmermann Ágoston ... 7
Zimányi Vera ... 7
Zeller Gyula, id. ... 8
Zelenka István ... 8
Zechmeister László ... 8
Zalay Szabolcs ... 9
Zákány László ... 9
Zahorcsek Zsófia ... 10
Zádori Iván ... 10
Wolff Károly ... 11
Wittmann István ... 11
Wittman Tibor ... 12
Winternitz Arnold ... 12
Winkler Ignác Engelbert ... 13
Winis Ferdinánd Nándor ... 13
Wilhelm Zoltán ... 14
Wilhelm Márta Marianna ... 14
Wild Katalin ... 15
Wiegand Norbert ... 16
Wiczián Dezső ... 16
Weszely Ödön ... 17
Werner Rezső Rudolf ... 18
Wenhardt János ... 18
Weiss János ... 18
Weis István ... 19
Wéber Mihály ... 19
Wéber György ... 20
Warta Vilmos ... 21
Walz János ... 21
Wallner Ernő ... 21
Wajdits Alajos ... 22
Wagner János ... 22
Vutkovich Sándor, ifj. ... 23
Vuics Tibor ... 23
Vörös József ... 23
Vő Gabriella ... 24
Völgyi Béla ... 24

PTE Egyetemi Almanach

Vladimir Mihály 25
Vitéz Ildikó 25
Vitári Zsolt 25
Vitányi Béla 26
Visegrády Antal 27
Vinkler János 27
Vincze Rózsa 28
Vincze Áron Endre 28
Vidovszky László 28
Vezekényi Zsuzsanna 29
Vertán Emil 29
Veress József 30
Veress Ferenc 30
Veres Balázs 31
Veres András 31
Vereczkei Lajos 32
Vereczkei András 32
Vereby Károly 33
Vendég Vince 34
Velits Dezső, lászlófalvi 34
Vékás István 34
Veér Gábor 35
Vécsy László 35
Vécseiné Karg Eszter 35
Vécsei László 36
Vay István, báró vajai 37
Vasváry Ferenc 37
Vasvári Gyula Ferenc 38
Vastagh Zoltán 38
Vaskó László 39
Vas Tibor 39
Vas Károly 39
Vas Bence 40
Varró József 40
Váróczi Zsuzsa 41
Várnagy Péter 41
Várnagy Elemér 42
Várkonyi Nándor 42
Várkonyi Hildebrand Dezső 43
Vári Rezső 43
Vargyas Péter 44
Vargyas Gábor 44
Vargyai Gyula 45
Vargha László 45
Vargha Károly 46

PTE Egyetemi Almanach

Vargha Damján ... 46
Varga Zoltán ... 47
Varga Katalin ... 47
Varga Ferencné Nagy Ibolya ... 48
Varga Ferenc ... 48
Varga Ferenc ... 48
Varga Aranka ... 49
Várady Zoltán ... 49
Várady Géza ... 50
Vámhidy László ... 51
Vajda Péter László ... 51
Vágó Árpád ... 52
Váczi Márk ... 52
Ulbert József ... 53
Ujváry György ... 53
Ujvári Jenő ... 54
Ujsághy Pál ... 54
Uj János ... 55
Uherkovich Gábor ... 55
Tuzson Pál ... 56
Tury Peregrin ... 56
Tuka Béla ... 57
Trócsányi Miklós ... 57
Trixler Mátyás ... 57
Trenker Flórián Ferenc ... 58
Trenka Aloiz Mihály ... 58
Tóth Zsigmond ... 59
Tóth Zoltán ... 59
Tóth Tibor ... 59
Tóth Sándor ... 60
Tóth László ... 61
Tóth László ... 61
Tóth László ... 61
Tóth Kálmán ... 62
Tóth József ... 63
Tóth József ... 64
Tóth Géza ... 64
Tóth Ágnes ... 64
Török István ... 65
Török Endre ... 65
Török Béla ... 66
Török Ádám ... 66
Tornóczki Tamás ... 67
Tornai László ... 67
Tomcsányi Tihamér ... 68

PTE Egyetemi Almanach

Tolvaly Ernő 68
Tolnai Vilmos 69
Tillai Aurél 69
Tilkovszky Loránt 70
Tihanyi Jenő 70
Tigyi József 71
Tigyi András 71
Tibold Özséb Károly 72
Tibold Antal 72
Thienemann Tivadar 73
Than Péter 73
Tésits Róbert 74
Teschler László 74
Terner Kornélia 75
Ternák Gábor 75
Tényiné Csábi Györgyi 76
Tényi Tamás 77
Tényi István 77
Temesi Mihály 77
Temes Gyula 78
Teleki Szidalisz 78
Teleki József, gróf széki 79
Telegdy Gyula 79
Telegdi-Róth Károly 80
Telbisz Albert 80
Tekeres Miklós 81
Tatár György 82
Tamásy Vera 82
Tamáska Loránd 82
Tamasikné Helyes Zsuzsanna 83
Takáts István 84
Takács László 84
Takács Krisztina 85
Takács Béla 85
Tahin Tamás 85
Tabár László Kornél 86
T. Mérey Klára 87
Szűts Emil 87
Szunerics Márton Ignác 88
Szüle Dénes 88
Szűcs Stefánia 88
Szűcs Rozália 89
Szűcs István Zoltán 89
Szücs Ervin 90
Szotáczky Mihály 90

PTE Egyetemi Almanach

Szőnyi Ottó 91
Szolcsányi János 91
Szokolszky István 92
Szőke Henrik Péter 92
Szőke Gergely László 93
Szlávik Lajos 93
Szita Szabolcs 94
Szita János 95
Szirmai Imre 95
Szilvássy Zoltán 96
Szilárd Zoltán 96
Szigeti Lajos Sándor 97
Szigeti Lajos 97
Szigeti Csaba Ferenc 97
Szigeth Miklós 98
Szigeth Gábor 98
Sziebert Frigyes 98
Szeredy József 98
Szerb László 99
Szépe György 99

PTE Egyetemi Almanach

Zsuffa István

Hódmezővásárhely 1933.08.20. – Budapest, 2004.10.21. **Alk.:** PMMF VT Vízrendezés-vízhasznosítás Tanszék (1987–1992). **Dipl.:** BME, okl. építőmérnök 1956; ELTE, okl. matematikus 1966. **Kandidátus:** 1984. **Tud. doktora:** 1993. **Egy. tisztség:** tanszékvezető (PMMF VT Területi Vízgazdálkodási Tanszék/Vízrendezés-vízhasznosítás Tanszék 1987–1992). **Szakmai szerv. tag:** Magyar Hidrológiai Társaság. **Kitünt.:** Munka Érdemrend ezüst fokozata (1965); Munka Érdemrend ezüst fokozata (1970); Vásárhelyi Pál-díj (1973); Kvassay Jenő-díj (1999). **Távozás:** 1992. BME Vízgazdálkodási Tanszékének tanszékvezető egyetemi tanára **Szerk.:** Hidrológiai Közlöny. **Kut. terület:** numerikus és műszaki hidrológia, vízgazdálkodási létesítmények hidrológiai méretezése.

F.M.: A felszíni vízkészlet meghatározásához szükséges hidrológiai adatgyűjtés. Bp., 1965. [Társszerz.: Baranyi I.] — Folyamatos vízellátás-előrejelzés jelentősebb mellékfolyó nélküli folyószakaszon. Vízügyi Közlemények, 1978/3. 430-451. [Társszerz.: Abonyi I.] — A Duna-Tisza köze vízrajzi viszonyai, vízrendezés. In: Nemzeti park a Kiskunságban. Bp., 1979. [Társszerz.: Buzetzky Gy. et al.] — Hidrológia. Bp., 1982. — A víztározás hidrológiája. Bp., 1982. [Társszerz.: Koris K.]

Irod.: Marczell F. (szerk.): A Magyar Hidrológiai Társaság kitüntetettjei 1917-2000. Bp., 2000. 180. — Vágás I.: Dr. Zs. I. (1933-2004). Hidrológiai Közlöny, 2005/4. 9-13. — Vágás I.: Dr. Zs. I. (1933-2004). Mérnök újság, 2005/1. — KK 2000. 1800. — TMKK II. 400.

Zsombok Andrea

Bonyhád 1973.07.28. **Alk.:** POTE Általános Állattani és Neurobiológiai Tanszék (1996–1997); POTE/PTE ÁOK Központi Állatkísérleti Laboratórium (1999–2004). **Dipl.:** JPTE TTK, biológia-földrajz 1996. **Tanulmányutak:** University of Salzburg, Ausztria. **Ösztöndíjak:** 2010-2012 - Hungarian-Austrian Action Foundation Graduate Student Fellowship. **Egy. tisztség:** igazgató (POTE/PTE ÁOK Központi Állatkísérleti Laboratórium 1999–2004). **Szakmai szerv. tag:** Magyar Idegtudományi Társaság; Society of Neuroscience; American Diabetes Association; The American Physiological Society; American Heart Association. **Távozás:** 2004. 2004-2006. Virginia Commonwealth University, USA; 2006-2009. University of Kentucky, USA; 2009-napjainkig. Tulane University, USA **Szerk.:** American Journal of Physiology-Regulatory, Integrative and Comparative Physiology. **Kut. terület:** komparatív neurobiológia, a zsigeri szervek működésének szabályozásában szerepet játszó agyi áramkörök tanulmányozása, kiváltképp anyagcserezavarok esetén.

F.M.: Functional plasticity of central TRPV1 receptors in brainstem dorsal vagal complex circuits of streptozotocin-treated hyperglycemic mice. The Journal of Neuroscience, 2011/31(39): 14024-14031. [Társszerz.: Bhaskaran, M. D., Gao, H., Derbenev, A. V., Smith, B. N.] doi: 10.1523/JNEUROSCI.2081-11.2011. — Transient receptor potential vanilloid type-1 dependent regulation of liver-related neurons in the paraventricular nucleus of the hypothalamus diminished in the type w diabetic mouse. Diabetes, 2012/61 (6):1381-1390. [Társszerz.: Gao, H., Miyata, K., Bhaskaran, D, Derbenev, A. V.] doi: 10.2337/db11-0820 — Overactivity of liver-related neurons in the paraventricular nucleus of the hypothalamus: Electrophysiological findings in db/db mice. The Journal of Neuroscience, 2017/37 (46): 11140-11150. [Társszerz.: Gao, H., Molinas, A. J. R., Miyata, K., Qiao, X.] doi: 10.1523/JNEUROSCI.1706-17.2017 —

PTE Egyetemi Almanach

Interaction between TRPV1-expressing neurons in the hypothalamus. Journal of Neurophysiology, 2019/121(1):140-151. [Társszerz.: Molinas, A. J. R., Desmoulins, L. D., Hamling, B. V., Butcher, S. M., Anwar, I. J., Miyata, K., Enix, C. L., Dugas, C. M., Satou, R., Derbenev, A. V.] doi: 10.1152/jn.00004.2018. — Sympathetic innervation of the mouse kidney and liver arising from prevertebral ganglia. AJP Regulatory, Integrative and Comparative Physiology, 2021/321 (3): 328-337. [Társszerz.: Torres, H., Huesing, C., Burk, D. H., Molinas, A. J. R., Neuhuber, W. L., Berthoud, H. R., Munzberg, H., Derbenev, A. V.] doi: 10.1152/ajpregu.00079.2021

Irod.: “Unraveling the link between diabetes and the brain”. Tulane New Wave/News, 2015.04.06. https://news.tulane.edu/news/unraveling-link-between-diabetes-and-brain — “Tulane professor receives NIH supplement for Alzheimer’s research.” Tulane News, 2018.11.20. https://news.tulane.edu/pr/tulane-professor-receives-nih-supplement-alzheimer%E2%80%99s-research — Tulane awarded $14 million NIH grant to study why heart disease, diabetes may blunt brain benefits of estrogen therapy. Tulane News, 2022.03.04. https://news.tulane.edu/pr/tulane-awarded-14-million-nih-grant-study-why-heart-disease-diabetes-may-blunt-brain-benefits

Zsolnai József

Ásotthalom 1935.03.12. – Törökbálint, 2011.01.12. **Alk.:** JPTE BTK/JPTE TI Pedagógia Tanszék (1993–1999). **Dipl.:** JATE, magyar ; ELTE, pedagógia 1976. **Ösztöndíjak:** Széchenyi Professzori Ösztöndíj (1998). **Habilitáció:** 2000. **Kandidátus:** 1989. **MTA doktora:** 2002. **Egy. tisztség:** igazgató (JPTE TI 1996–1998); tanszékvezető (JPTE TI Pedagógia Tanszék 1996–1998). **Szakmai szerv. tag:** Új Magyar Iskoláért Pedagógiai Egyesület; Közoktatási Modernizációs Közalapítvány; MTA Alkalmazott Nyelvészeti Bizottság; Tudomány az oktatásért kuratórium; Tudományos Tanácsadó Testület; Gallup Intézet; Román Köztársaság Oktatási Minisztériuma Kisebbségi Főosztálya; Magyar Pedagógiai Társaság. **Kitünt.:** Kiváló Munkáért (1984); Apáczai Csere János-díj (1987); Pest Megyei Tanács Alkotói Díja (1989); Magyar Köztársasági Érdemrend kiskeresztje (1995); Kiss Árpád-díj (2005). **Távozás:** 1999. Pannon Egyetem Pedagógiai Kutatóintézetének igazgatója (1999-2005), utóbb professor emeritus **Főszerk.:** Iskolakultúra. **Szerk.:** Új Pedagógiai Szemle. **Kut. terület:** oktatástechnika, anyanyelv-tanítás, közoktatás-fejlesztés.

F.M.: Anyanyelvtanítási kísérlet a kommunikációkutatás eredményei alapján (1971–1975). Kaposvár, 1976. — Beszédművelés kisiskolás korban. Bp., 1978. — Az értékközvetítő és képességfejlesztő program és pedagógiája. Bp., 1994. — A pedagógia új rendszere címszavakban. Veszprém, 1996. — Paradigmák és paradigmaváltások a magyarországi anyanyelv- és irodalompedagógiai kutatások körében. Pápa, 2001.

Irod.: KK 2000. 1799. — RÚL XVIII. 910. — Bognárné Kocsis J.: Zs. J. pedagógusképe. Iskolakultúra, 2011/10-11. 31-37. — Györe G.: Zs. J.-bibliográfia. Iskolakultúra, 2011/10-11. 3-24. — H. Tóth I.: Főhajtás dr. Zs. J. (1935-2011) professor emeritus emléke előtt. Magyartanítás, 2011/2. 5-7.

Zsindely Sándor

Komárom 1898.08.08. – Budapest, 1978.05.23. **Alk.:** ETE OK magántanár (1937–1950). **Dipl.:** PPTE OK, orvostudomány 1926. **Habilitáció:** 1937. **Távozás:** 1950. n. a. **Kut. terület:** iskola-

PTE Egyetemi Almanach

egészségtan, kórháztörténet.

F.M.: A mandulák befolyása a gyermek gyarapodására és növekedésére. Iskola és Egészség, 1933/2. 149-155. — Diphtheria bacillusgazda-vizsgálatok az iskolában. Népegészségügy, 1933. — Az iskolásgyermek felső légúti hurutainak gyakorisága Budapest levegőjének higiéniai értékelésében. Iskola és Egészség, 1935/1. 47-52. — A magyar iskolaügy történeti emlékei. Iskola és Egészség, 1935/4. 358-371. — Mindennapos esetek az iskolaorvos gyakorlatában. A nátha. Iskola és Egészség, 1935/2.

Zsedényi Béla

Aknasugatag 1894.04.05. – Budapest, 1955.02.08. **Alk.:** ETE JÁK magántanár (1928–1940). **Dipl.:** BTE JÁK, államtudomány 1918; PPTE JÁK, jogtudomány 1922. **Szakvizsga:** egységes bírói és ügyvédi vizsga (1928). **Habilitáció:** 1928. **Egy. tanár:** ETE JÁK c. ny. rk. tanár (1942). **Szakmai szerv. tag:** Lévay József Közművelődési Egyesület; Miskolci Helikon; M. kir. Erzsébet Tudományegyetem Barátai Egyesület. **Távozás:** 1940. - **Főszerk.:** Felsőmagyarország; Felsőmagyarországi Reggeli Hírlap. **Szerk.:** Miskolc. **Kut. terület:** politikatudomány.

F.M.: A felsőházi javaslat. Miskolc, 1925. — Az alkotmányjogi reformok politikai problémái. Pécs, 1925. — A demokrácia válsága. Miskolc, 1926. — A képviselőjelölés. Miskolc, 1926. — A törvényhatóságok képviselete az országgyűlésen. Miskolc, 1927.

Irod.: MÉL II. 1090. — MTL 637. — SZABÓ 1102. — RAVASZ VII. 21. — Nemzetgyűlés almanachja 1945−1947. [E-book] 681-685.

Zolnai Gyula

Nagysomkút 1862.12.03. – Budapest, 1949.12.24. **Alk.:** ETE BNYTK Magyar Nyelvtudományi Intézet (1918–1930); ETE BNYTK Magyar Irodalomtörténeti Intézet (1923–1923). **Dipl.:** BTE BTK, magyar nyelv és irodalom és latin szakos bölcsészdoktori és középiskolai tanári oklevél 1887. **Tanulmányutak:** Svédország; Finnország; Finnország; Finnország. **Habilitáció:** 1895. **Egy. tanár:** ETE BNYTK ny. r. tanár (1918). **MTA lev. tag:** 1897. **MTA r. tag:** 1924. **Egy. tisztség:** igazgató (ETE BNYTK Magyar Nyelvtudományi Intézet 1918–1930); igazgató (ETE BNYTK Magyar Irodalomtörténeti Intézet, mb. 1923–1923). **Szakmai szerv. tag:** Suomalais-ugrilainen Seura (Finnugor Társaság); Suomalaisen Kirjallisuuden Seura (Finn Irodalmi Társaság); Magyar Nyelvtudományi Társaság. **Kitünt.:** MTA Sámuel-díj (1883). **Nyugdíj:** 1930. **Szerk.:** Magyar Nyelv. **Kut. terület:** összehasonlító nyelvészet, finnugrisztika.

F.M.: Szómagyarázatok. Bp., 1890. — Mátyusföld nyelvjárása. Bp., 1891. — Nyelvemlékeink a könyvnyomtatás koráig. Bp., 1894. — Az új Nagy szótár föladatáról. [Akadémiai székfoglaló] Bp., 1899. — Magyar Oklevél-szótár. Bp., 1902-1906.

Irod.: Klemm A.: Z. Gy. (Születésének hetvenedik évfordulójára.) Magyar Nyelv, 1932/9-10. 257-259. — SZABÓ 1086-1100. — ÚMIL III. 2315. — Figler Cs.: Z. Gy. nyelvtudós. PSzle, 2002/3. 8-11.

PTE Egyetemi Almanach

Zolnai Béla

(Garázda Péter), Székesfehérvár 1890.03.10. – Budapest, 1969.05.26. **Alk.:** ETE BNYTK Magyar Irodalomtörténeti Intézet (1924–1925). **Dipl.:** BTE BTK, magyar-német-francia szakos középiskolai tanári oklevél 1913; BTE BTK, bölcsészdoktori oklevél 1914. **Tanulmányutak:** Franciaország; Ausztria, Csehszlovákia, Lengyelország, Svájc, Németország. **Habilitáció:** 1923. **Tud. doktora:** 1955. **Egy. tanár:** ETE BNYTK ny. r. tanár (1924). **MTA lev. tag:** 1940. **MTA r. tag:** 1948. **Egy. tisztség:** igazgató (ETE BNYTK Magyar Irodalomtörténeti Intézet, mb. 1924–1925). **Szakmai szerv. tag:** Minerva Társaság; Société de Linguistique (Párizs); Association des Ecrivains Francais de l'Étranger (Párizs); Magyar Nyelvtudományi Társaság; Philológiai Társaság; Magyar Irodalomtörténeti Társaság; Magyar Pszichológiai Társaság; Dugonics Társaság. **Kitünt.:** Sámuel-díj (1922); MTA irodalomtörténeti jutalma (1923). **Távozás:** 1925. FJTE BNYTK Francia Filológiai Intézetének vezetője **Szerk.:** Széphalom (1927-1942); Études Françaises. **Kut. terület:** nyelvesztétika, stilisztika, összehasonlító irodalomtörténet, a magyar és a francia irodalom története és kapcsolatai a 18–20. században, janzenizmus..

F.M.: A látható nyelv. Bp., 1926. — Mikes Kelemen. Fejezet az irodalmi gondolat történetéből. Bp., 1930. — A janzenizmus európai útja. Bp., 1933. — Szóhangulat és morfológia. Bp., 1936. — A magyar stílus. In: Szekfű Gy. (szerk.): Mi a magyar? Bp., 1939. [Hasonmás kiadás: 1992.] 217–262.

Irod.: SZABÓ 1083-1086. — Baróti D.: Z. B. (1890-1969). Irodalomtörténet, 1969/4. 959-961. — Németh G. B.: Z. B. (1890-1969). ItK, 1969/4. 519-520. — Benkő L.: Z. B. élete és munkássága. Bp., 1990. — SZEA I. 227.

Zinhober Ferenc

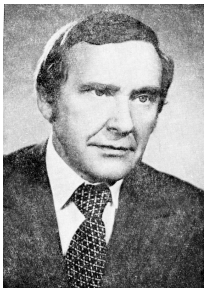

(Zinhóber), Kecskemét 1927.07.09. – Pécs, 2001.08.24. **Alk.:** PTE ÁJK Marxizmus-Leninizmus Tanszék (1957–1970); MKKE PKT Közgazdaságtani Tanszékcsoport (1970–1975); PTE/JPTE KTK Közgazdaságtan Tanszék (1975–1991). **Dipl.:** Közgazdasági Főiskola, közgazdaságtudomány 1953. **Kandidátus:** 1960. **Tud. doktora:** 1965. **Egy. tanár:** PTE (1965). **Prof. emeritus:** 1998. **Egy. tisztség:** tanszékvezető (PTE ÁJK Marxizmus-Leninizmus Tanszék 1957–1969); tanszékvezető (PTE/JPTE KTK Közgazdaságtan Tanszék 1975–1989); igazgató (JPTE KTK Közgazdaságtan Intézet 1988–1991); tanszékvezető (JPTE KTK Gazdaságelméleti Tanszék 1989–1992). **Szakmai szerv. tag:** MTA PAB; Magyar Közgazdasági Társaság. **Kitünt.:** Munka Érdemrend ezüst fokozata (1960); Felszabadulási Jubileumi Emlékérem (1970); Lenin-emlékplakett (1979). **Nyugdíj:** 1991. **Kut. terület:** növekedési elméletek, tulajdonelmélet problematikája.

F.M.: Az automatizálás és a népgazdaság arányai. Bp., 1962. — A kapitalizmus politikai gazdaságtana I-II. Bp., 1974. [Társszerz.: Nagy L., Sipos A.] — Az újratermelési elmélet fogalomrendszerének konzisztenciája. KözgSzle, 1981/6. 662-674. — Az "állampolgári" tulajdonról. Jogtudományi közlöny, 1988/3. 112-118. — Bevezetés a közgazdaságtanba. Pécs, 1994.

Irod.: Dr. Z. F. (1927-2001). Tudásmenedzsment, 2001/2. 139. — Barancsuk J. - Oroszi S. - Varga A. (szerk.): Tanulmánykötet Z.F. professzor emlékére. Pécs, 2003. — PL II. 418-419.

PTE Egyetemi Almanach

Zimmermann Ágoston

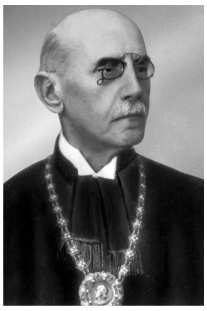

Mór 1875.12.03. – Budapest, 1963.10.06. **Alk.:** ETE OK az embryologia megbízott előadója (1921–1923). **Dipl.:** Magyar Királyi Állatorvosi Akadémia, állatorvosi oklevél 1895; BTE BTK, bölcsészdoktori oklevél 1903; Állatorvosi Főiskola, állatorvos 1905. **Tanulmányutak:** Bécs; Drezda; Berlin; Giessen. **Habilitáció:** 1904. **Tud. doktora:** 1952. **MTA lev. tag:** 1922. **MTA r. tag:** 1935.**Díszdoktor:** Állatorvostudományi Egyetem (1962). **Szakmai szerv. tag:** Magyar Országos Állatorvos-Egyesület; Királyi Magyar Természettudományi Társulat; Országos Természettudományi Tanács; Magyar Orvosok és Természetvizsgálók Vándorgyűlése; Darányi Ignác Agrártudományi Társulat; Royal College of Veterinary Surgeons (London); Anatomische Gesellschaft (Heidelberg). **Kitünt.:** Szily Kálmán-emlékérem (1940); Munka Érdemrend (1953); Kossuth-díj (1957). **Távozás:** 1923. Állatorvosi Főiskola ny. r. tanára (1910-1946), az ETE bp.-i tartózkodása alatt látta el az előadói feladatokat **Szerk.:** Állatorvosi Lapok (1914-1928); Közlemények az Összehasonlító Élet- és Kórtan Köréből (1914-1928). **Kut. terület:** a háziállatok összehasonlító és funkcionális anatómiája; belső elválasztású mirigyekkel kapcsolatos kutatások; a gyomor, a tejmirigy funkcionális morfológiájának, valamint az érrendszer, a szív ingerképző és ingerületvezető rendszerének összehasonlító vizsgálata.

F.M.: A ló ujjának anatómiája. Bp., 1909. — Anatomiai gyakorlatok házi állatokon: Útmutatás az anatomiai gyakorlatokhoz és az anatomia repertoriuma a nemzetközi állatorvosi anatomiai műszavakkal. Bp., 1911. — A tejmirigy összehasonlító anatómiája. Bp., 1912. — Adatok a kérődzők gyomrának összehasonlító anatómiájához. Bp., 1912. — Patkolástan kovácsok számára. Bp., 1912.

Irod.: Z. Á. Természettudományi Közlöny, 1963/11. — Kovács Gy.: Z. Á. Magyar Állatorvosok Lapja, 1963/11. — Szentágothai J.: Z. Á.. Magyar Tudomány, 1964/1. 42-44. — Kovács Gy.: Z. Á. (1875-1963). Állattani Közlemények, 1965/1-4. 11-16. — Kovács Gy.: Z. Á. Acta Agronomica, 1967.

Zimányi Vera

(Mráz Vera), Budapest 1930.01.25. **Alk.:** JPTE TK Történelem Tanszék (1985–1990); JPTE TK/JPTE BTK Középkori és Koraújkori Történeti Tanszék (1990–1993). **Dipl.:** ELTE BTK, történelem-levéltár-angol 1953. **Tanulmányutak:** Párizs. **Kandidátus:** 1966. **Tud. doktora:** 1981. **Egy. tanár:** JPTE TK (1985). **Szakmai szerv. tag:** MTT; TMB; Magyar-Francia Történész Vegyesbizottság. **Kitünt.:** Das Grosse Ehrenzeichen des Landes Burgenland (1990); PPKE "Diploma Honoris" (Pázmány-érem) (2000); Magyar Köztársasági Érdemrend Lovagkeresztje (2001). **Távozás:** 1993. PPKE BTK egyetemi tanára, utóbb professor emeritája **Kut. terület:** magyar és egyetemes kora újkori gazdaság- és életmódtörténet, uradalomtörténet, történeti demográfia.

F.M.: Der Bauerstand der Herrschaft Güssing im 16-17. Jh. Eisenstand, 1962. — A rohonc-szalonaki uradalom és jobbágysága a 16-17. században. Bp., 1968. — Magyarország az európai gazdaságban 1600-1650. Bp., 1976. — Pach Zs. P. (főszerk.): Magyarország története. Bp. 1976. III/1. 285-392., III/2. 937-985. — Lepanto, 1571. Bp., 1983.

Irod.: ÚMIL III. 2313. — KK 2000. 1790. — KMI II. 489. — Z. V. műveinek bibliográfiája. In: J. Újvári Zs. (szerk.): Ezredforduló - századforduló - hetvenedik évforduló: Ünnepi

PTE Egyetemi Almanach

tanulmányok Z. V. tiszteletére. Piliscsaba, 2001. 9-11. — RÚL XVIII. 857-858.

Zeller Gyula, id.

Nagytótfalu 1928.11.05. – Pécs, 2009.05.31. **Alk.:** MKKE PKT Piacszervezési Tanszékcsoport (1970–1975); PTE KTK Piacszervezési Tanszék (1975–1980); PTE KTK/JPTE KTK Vállalati Gazdaságtan Tanszék (1980–1989); JPTE KTK Marketing Tanszék (1989–1998). **Dipl.:** MKKE, ipar 1970. **Kandidátus:** 1975. **Tud. doktora:** 1986. **Egy. tanár:** JPTE KTK (1986). **Prof. emeritus:** 1997. **Egy. tisztség:** tanszékvezető (PTE KTK Piacszervezési Tanszék 1975–1980); tanszékvezető (JPTE KTK Vállalati Gazdaságtan Tanszék/Marketing Tanszék 1982–1993); dékán (JPTE KTK 1987–1990); igazgató (JPTE KTK Vállalati Gazdaságtan Intézet 1988–1991). **Szakmai szerv. tag:** MTA TMB Közgazdaságtudományi Szakbizottság; MTA Szervezés- és Vezetéstudományi Bizottság; Magyar Közgazdasági Társaság; TIT Közgazdaságtudományi Szakosztálya; Rotary Klub (Pécs). **Kitünt.:** Lenin emlékplakett (1988); Kiváló pedagógus (1990); Apáczai Csere János-díj (1998); MTA Marketingtudományi Bizottsága életmű-díja (2003); PTE örökös professzora (2005). **Nyugdíj:** 1997. **Kut. terület:** a management és a marketing általános kérdései; a vállalati marketingszervezetek, a marketingpolitika és a marketingstratégia elemzése.

F.M.: A vállalati üzletpolitika célja, funkciója, területei. KözgSzle, 1979/7-8. 960-965. — A termelővállalatok kereskedelmi tevékenységének szervezése. Bp., 1982. — Piac és vállalatvezetés. Bp., 1988. — Bevezetés a menedzsmentbe. Pécs, 1995. — Marketing stratégiák, marketingszervezés. Pécs, [1996.]

Irod.: KK 2000. 1787. — Rekettye G.: Z. Gy. (1928-2009). Marketing & Management, 2009/3. 80. — PL II. 415-416. — "Lehettem volna Püspökladányban latintanár is...": Dr. Z. Gy. (1928-2009). UnivPécs, 2015/7. 6.

Zelenka István

Miskolc 1903.11.11. – Budapest, 1971.02.07. **Alk.:** ETE JÁK magántanár (1939–1939). **Dipl.:** PPTE JÁK, jogtudomány 1925. **Habilitáció:** 1939. **Szakmai szerv. tag:** Miskolci Jogászegylet. **Távozás:** 1939. Miskolci Jogakadémia **Kut. terület:** magánjog.

F.M.: A szerződményes földek jogi természete. Miskolc, 1930. — A közjog és a magánjog dualizmusának problémája. Miskolc, 1938.

Irod.: SZABÓ 1082-1083. — Stipta I.: A miskolci Evangélikus Jogakadémia (1919-1949). [Részletekben közli:] Borsodi Szemle, 1985-1987. — OSZK Gyászjelentés Gyűjtemény

Zechmeister László

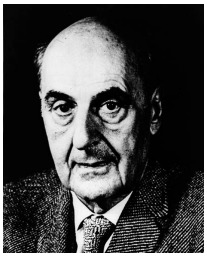

Győr 1889.05.14. – Pasadena, 1972.02.28. **Alk.:** ETE OK Orvosi Kémiai Intézet (1922–1943). **Dipl.:** Eidgenossische Technische Hochschule (Zürich), vegyészmérnök 1911; Eidgenossische Technische Hochschule (Zürich), műszaki doktori oklevél 1914. **Tanulmányutak:** Koppenhága (Mezőgazdasági és Állatorvosi Főiskola). **Habilitáció:** 1924. **Egy. tanár:** ETE OK ny. r. tanár (1923). **MTA lev. tag:** 1930. **MTA r. tag:** 1940.**Díszdoktor:** POTE (1971). **Egy. tisztség:** igazgató (ETE OK Orvosi Kémiai Intézet 1922–1943). **Szakmai szerv. tag:** Dán Királyi Tudományos Akadémia; Országos Természettudományi Tanács; Gesellschaft Österreichischer Chemiker; Magyar Kémikusok Egyesülete. **Kitünt.:** Société de Chimie Biologique által

PTE Egyetemi Almanach

adományozott Pasteur-érem (1934); MTA III. osztályának nagyjutalma (1936); Claude Bernard-érem (1949); Semmelweis-érem (1960); Labline Award of the American Chemical Society (1962). **Távozás:** 1943. 1940-ben az USA-ba távozott, ny. r. tanári kinevezéséről 1943-ban mondott le **Szerk.:** Fortschritte der Chemie organischer Naturstoffe (1938-1969); Journal of the American Chemical Society. **Kut. terület:** karotinoidok és szénhidrátok körében végzett kutatások, kromatográfiás módszerek a preparatív szerves kémiában, a cellulóz lebontásával kapcsolatos vizsgálatok.

F.M.: Bevezetés a trimetriába. Pécs, 1925. — A paprika carotinjáról. Magyar Chemiai Folyóirat, 1926. [Társszerz.: Cholnoky L.] — Untersuchungen über den Paprika-Farbstoff. I–IV. Liebig´s Annalen, 1927-1930. — Organikus chemia 1-2. Bp., 1930-1932. — Adatok a polysaccharidok részleges lebontásának problémájához. [Akadémiai székfoglaló] Mathematikai és Természettudományi Értesítő, 1932.

Irod.: SZABÓ 1073-1082. — Szabolcs J.: A természetes anyagok kémiájának kutatója: Z. L. Természet világa, 1989/10. 472-474. — „Életcélja a kutatás volt". Beszélgetés Tóth Gézával Z. L.-ról. MTud, 1990/11. 1360-1365. — Móra L.: Z. L. In: Magyarok a természettudomány és a technika történetében. Bp., 1992. 580-581. — MEMORIA 102.

Zalay Szabolcs

Pécs 1965.05.29. **Alk.:** PTE TTK FEEFI (2001–2005); PTE FEEK Kultúraközvetítési és Közösségfejlesztési Tanszék (2005–2011). **Dipl.:** PTE BTK, magyar-művészettudomány 1991; Sola Scriptura Teológiai és Lelkészképző Főiskola, Biblia-kutató 2000; VE, neveléstudomány 2008; BME, neveléstudomány-közoktatásvezető 2010. **Tanulmányutak:** Exeteri Egyetem, Exeter, Anglia. **Egy. tisztség:** tanszékvezető (PTE FEEK Kultúraközvetítési és Közösségfejlesztési Tanszék 2008–2011). **Szakmai szerv. tag:** Magyar Drámapedagógiai Társaság; Magyar Pedagógiai Társaság; Nemzeti Pedagógus Kar. **Kitünt.:** Németh László-díj (2017). **Távozás:** 2011. 2011. Pécsi Leőwey Klára Gimnázium **Főszerk.:** Hangulap. **Kut. terület:** a pedagógiai szervezeti kultúra kutatása, az iskolai élet szintjeinek négydimenziós modellje (tanítás/vezetés, tanulás/fejlesztés, kommunikáció, légkör).

F.M.: A megértés élménye. [Tud. szakkönyv] PTE, Pécs, 2010. — A pozitív pedagógia határán. In: Varga A., Andl H., Molnár-Kovács Zs. (szerk.): Neveléstudomány – Horizontok és dialógusok. XIX. Országos Neveléstudományi Konferencia, 2019.11.07-09. PTE BTK Neveléstudományi Intézet, Pécs, 2019. — Sejt és szervezet az oktatás világában. In: Kocsis M. (szerk.): Intézménytörténeti narratíváink. PTE, Pécs, 2018, 157-165. — A tanulás élménye. In: Benedek A., Hunyady Gy.-né (szerk.): Az oktatás közügy. VII. Nevelésügyi Kongresszus, Budapest, Magyarország 2008.08.25-28. Magyar Pedagógiai Társaság, 2009. 348-353. — Paradigmaváltás esélyei a magyar köznevelési rendszerben és a Leőweyben. In: Sárkányné Lengyel M. (szerk.): Hagyomány és megújulás - Iskolatörténeti konferencia. 2017.03.10. Pécsi Leőwey Klára Gimnázium, Pécs, 2017. 97-111.

Zákány László

Budapest 1949.08.23. **Alk.:** PMMF Épületek Gépészeti Berendezési Intézet (1979–1987); PMMF/JPTE PMMFK Automatizálási Tanszék (1987–1999). **Dipl.:** BME, villamosmérnök 1973. **Egy. tisztség:** tanszékvezető (PMMF Automatizálási Tanszék 1992–1994). **Kitünt.:** Műszeripari Kutató

PTE Egyetemi Almanach

Intézet Kiváló Dolgozója (1976); Kiváló Munkáért (1985); Főiskolai Nívódíj (1988). **Távozás:** 1999. n. a. **Kut. terület:** mikroprocesszor bázisú műszaki, műszertechnikai fejlesztések; analóg méréstechnika; CAMAC-rendszerű ipari analóg mérőlánc, ZH-80-as mikroszámítógép, nagy laboratóriumi mérésadatgyűjtő rendszer kifejlesztése, mikroprocesszoros felvonó berendezés kifejlesztése.

Zahorcsek Zsófia

(Juhászné Zahorcsek Zsófia), Pécs 1961.07.25. **Alk.:** POTE Bőrgyógyászati Klinika (1985–2000). **Dipl.:** POTE, orvostudomány 1985. **Tanulmányutak:** Erfurt; Münster (Klinik und Poliklinik für Dermatologie, Univ. Klinikum). **Szakvizsga:** bőrgyógyászat (1989). **Szakmai szerv. tag:** Magyar Dermatológiai Társulat; Német Dermatológiai Társaság; MTA Klinikai Tudományos Bizottság. **Távozás:** 2000. Siklós, majd a németországi Zeitz kórháza bőrgyógyászati részlegének vezetője **Kut. terület:** fotoimmunológia; az ultraibolya sugárzás bőrgyógyászati jelentősége: immunológiai hatása és modern terápiás alkalmazása; a human bőr langerhans sejtjeinek immunológiai változása UV besugárzást követően.

F.M.: Progressive circumscript lentiginosis – pigmentovascularis III/A. Hautarzt, 1988/8. 519–523. [Társszerz.: Schmelés A.] — Cutan manifesztációjú M. Hodgkin és szokatlan megjelenésű verrucosis plantaris. OH, 1990/1. 29-31. [Társszerz.: Magyarlaki M. et al.] — Hereditary benign telangiectasia. Dermatology, 1994/3. 286-288. [Társszerz.: Schneider I.] — Successful treatment of eruptive xanthomatosis with the antilipemic agents acipimox. Hautarzt, 1995/2. 124-126. [Társszerz.: Hortobágyi J.] — Az ultraibolya sugárzásról és bőrgyógyászati alkalmazásáról. OH, 1995/21. 1109-1112. [Társszerz.: Schneider I.]

Irod.: CSEPLÁK et al. 112-113.

Zádori Iván

(Zádori Iván Zoltán), Kaposvár 1976.06.14. **Alk.:** PTE TTK FEEFI Művelődési Menedzsment Tanszék (2002–2005); PTE FEEK Kultúra-gazdaságtan és Kulturális Igazgatás Tanszék (2005–2015); PTE KPVK Vidékfejlesztési Tanszék (2015–). **Dipl.:** JPTE KTK, marketing szak, idegenforgalom szakirány 1999; PTE TTK FEEFI, humán szervező 2003. **Tanulmányutak:** Central Washington University, Ellensburg, USA; Mid-Sweden University, Östersund, Svédország; Hochschule Zittau/Görlitz, Németország; Alliant International University, San Diego, USA; Vytautas Magnus University, Kaunas, Litvánia. **Ösztöndíjak:** 2007 - Central Washington University ösztöndíja (Ellensburg, USA); 2013 - Hochschule Zittau/Görlitz ösztöndíja (Görlitz, Németország); 2015 - Alliant International University ösztöndíja (San Diego, USA). **Habilitáció:** 2018. **Egy. tisztség:** tanszékvezető (PTE FEEK Kultúra-gazdaságtan és Kulturális Igazgatás Tanszék 2010–2015); igazgató (PTE KPVK Vidékfejlesztési Intézet 2021–). **Szakmai szerv. tag:** MTA IX. Osztálya Regionális Tudományok Bizottsága; World Council for Curriculum and Instruction, Central-Eastern European Chapter; Romanian Agency for Quality Assurance in Higher Education; Tímár utcai Szeretetotthonért Alapítvány. **Szerk.:** Tudásmenedzsment; Kultúratudományi Szemle. **Kut. terület:** munkaerőpiac és foglalkozás-egészségügy a 21. században.

F.M.: A Csatorna-szigetek fenntarthatósági kihívásai és gazdasági-politikai

PTE Egyetemi Almanach

válaszkísérletei. Alexandra Kiadó, Pécs, 2011. — CSR: a piaci szereplők társadalmi felelősségvállalása. In: Sós P. J., Szécsi G. (szerk.): A Public Relations elmélete és gyakorlata. Magyar Public Relations Szövetség, PTE FEEK, Bp.-Pécs, 2015. 96-108. — Global Education Initiatives in Hungary. [Társszerz.: Nemeskéri, Zs.] In: Senses-Ozyurt, S., Klein S., Nemeskéri Zs. (szerk.): Educating for Democratic Governance and Global Citizenship. San Diego: World Council for Curriculum and Instruction, 2016. 13-22. — Alternatív munkaerőpiac: fejezetek munkatudományi, munkaerő-piaci kutatásokból 2008–2015. PTE KPVK, 2016. [Szerk.] — HRD for an Ageing Workforce. In: Nachmias, S., Stewart, J., Loon, M. (szerk.): The Future of HRD [2. kiad.] Springer International Publishing, 2020. 177-198. [Társszerz.: Nemeskéri Zs., Tibold A., Szécsi G.]

Wolff Károly

(németprónai), Vágagyagos 1899.09.24. – **Alk.:** ETE OK Kórbonctani Intézet (1922–1945); ETE OK Törvényszéki Orvostani Intézet (1922–1924). **Dipl.:** PPTE OK, orvostudomány 1921. **Habilitáció:** 1929. **Távozás:** 1924. n. a. **Kut. terület:** Agy, szív.

F.M.: A bal agyvelőféltéke diffus pigmentált gliomája. MOA, 1925. — Az ú. n. atrophia hepatis acuta aetiologiájáról. Bp., 1926. [Társszerz.: Erős G.] — Elvérzés a mellkasi aorta aneurysmája fölött keletkezett tályog incisioja után. Gyógyászat, 1928. — Adatok az agyvérzések létrejövetelét elősegítő külső tényezőkről. OH, 1928. — A szívszélhűdésről. OK, 1936.

Irod.: SZABÓ 1071-1073. — RAVASZ VII. 1246.

Wittmann István

Sztálinváros (Dunaújváros) 1960.05.01. **Alk.:** POTE Orvosi Biológiai Intézet (1979–1983); POTE I. sz. Belgyógyászati Klinika (1984–1994); POTE/PTE KK II. sz. Belgyógyászati Klinika/ II. sz. Belgyógyászati Klinika és Nephrológiai Centrum (1994–2018); PTE KK II. sz. Belgyógyászati Klinika és Nephrológiai, Diabetológiai Centrum (2019–). **Dipl.:** POTE, általános orvostan 1984. **Tanulmányutak:** Friedrich Schiller Universität, Jena, NDK; The Mount Sinai Medical Center, New York, USA; Laboratoire de Biologie Cellulaire, Universite Catholique de Louvain, Belgium. **Ösztöndíjak:** 1981, 1982, 1983, 1984 - Köztársasági Ösztöndíj; 2003 - Széchenyi Professzori Ösztöndíj. **Szakvizsga:** belgyógyászat (1992); diabetológia (1997); nephrológia (2002). **Habilitáció:** 2001. **MTA doktora:** 2014. **Egy. tanár:** PTE ÁOK (2006). **Egy. tisztség:** igazgató (PTE KK II. sz. Belgyógyászati Klinika és Nephrológiai (Diabetológiai) Centrum 2006–). **Szakmai szerv. tag:** European Association for the Study of Diabetes; European Renal Association; International Society of Nephrology; Magyar Hypertonia Társaság; Magyar Nephrologiai Társaság; Magyar Diabetes Társaság. **Kitünt.:** Hetényi Géza-díj (MDT) (2008); Magyar Imre Díj és Emlékérem (MDT) (2014); Korányi Sándor-díj (MNT) (2014); Romhányi György Emlékérem (PTE ÁOK) (2016); PTE ÁOK Oklevél (2019). **Szerk.:** Lege Artis Medicinae; Hypertonia Nephrologia. **Kut. terület:** a szabad gyökök biológiai és klinikai jelentősége, a nitrogén monoxid szabad gyök, a nem-enzimatikus glikáció és a renin-angiotenzin rendszer.

F.M.: Nationwide effectiveness of five SARS-CoV-2 vaccines in Hungary-the HUN-VE study. Clinical Microbiology and Infection, 2022/28 (3): 398-404. [Társszerz.: Vokó Z., Kiss Z., Surján G., Surján O., Barcza Z., Pályi B., Formanek-Balku E., Molnár G. A., Herczeg R., Gyenesei A., Miseta A., Kollár L., Müller C., Kásler M.] doi: 10.1016/j.cmi.2021.11.011 — Heat therapy shows benefit in patients with type 2

PTE Egyetemi Almanach

diabetes mellitus: a systematic review and meta-analysis. International Journal of Hyperthermia, 2021/38 (1): 1650-1659. [Társszerz.: Sebők J., Édel Z., Váncsa S., Farkas N., Kiss S., Erőss B., Török Z., Balogh G., Balogi Z., Nagy R., Hooper, P. L., Geiger, P. C., Vigh L., Dembrovszky F., Hegyi P.] doi: 10.1080/02656736.2021.2003445 — A breakthrough-like effect of metformin reduces peripheral resistance to triiodothyronine in euthyroid, non-insulin-resistant, type 2 diabetic patients. Endocrin Connections, 2021/10 (7): 782-788. [Társszerz.: Kertész M., Kun S., Sélley E., Nagy Z., Kőszegi T.] doi: 10.1530/EC-21-0218 — Risk of morbidity and mortality in patients with type 2 diabetes treated with sodium-glucose cotransporter-2 inhibitor and/or dipeptidyl peptidase-4 inhibitor: a nationwide study. BMJ Open Diabetes Research and Care, 2021/9(1): e001765. [Társszerz.: Sütő G., Molnár G. A., Rokszin G., Fábián I., Kiss Z., Szekanecz Z., Poór G., Jermendy G., Kempler P.] doi: 10.1136/bmjdrc-2020-001765 — Sodium-Glucose Co-Transporter 2 Inhibitors May Change the Development of Urinary Tract and Hematological Malignancies as Compared With Dipeptidyl Peptidase-4 Inhibitors: Data of the Post-Hoc Analysis of a Nationwide Study. Frontiers in Oncology, 2021/11: 725465. [Társszerz.: Rokszin G., Kiss Z., Sütő G., Kempler P., Jermendy G., Fábián I., Szekanecz Z., Poór G., Molnár G. A.] doi: 10.3389/fonc.2021.725465

Wittman Tibor

(Wittmann), Jászberény 1923.01.15. – Szeged, 1972.07.31. **Alk.:** PPF Történelem Tanszék (1948–1950). **Dipl.:** BTE BTK, történelem-latin 1946. **Tanulmányutak:** Csehszlovákia; Belgium; Szovjetunió; Chile; Peru; NDK; Spanyolország; Anglia; Franciaország; Vietnami Demokratikus Köztársaság; Kuba; Bolívia; Bolívia. **Kandidátus:** 1955. **Tud. doktora:** 1962.**Díszdoktor:** Tomás Frias Autonóm Egyetem, Bolívia (1966). **Egy. tisztség:** tanszékvezető (PPF Történelem Tanszék 1948–1950). **Szakmai szerv. tag:** MTT; Bachten van Kupe; MTA Történettudományi Bizottság. **Kitünt.:** Az Oktatásügy Kiváló Dolgozója (1956); Comenius Érdemérem. **Távozás:** 1950. 1950-től a BPF oktatója, 1959-től az SZTE Középkori Egyetemes Történet és Latin-Amerika Története Tanszék vezetője **Szerk.:** MTA Acta Historica Hungariae; Acta Universitatis Szegediensis. **Kut. terület:** magyar reformkor, a 17. századi Habsburg-ellenes harcok, a harmincéves háború, Németalföld, 16–17. századi államelmélet, a spanyol abszolutizmus és hanyatlás, Latin-Amerika története.

F.M.: Történelmünk haladó hagyományai, 1604–1918. Bp., 1951. — Bethlen Gábor. Bp., 1952. — Az "árforradalom" és a világpiaci kapcsolatok kezdeti mozzanatai, 1566–1618. Bp., 1957. — A "koldusok" uralma Flandriában 1577-1585. [Akadémiai doktori ért.] Bp., 1962. — Németalföld aranykora. Bp., 1965.

Irod.: Heckenast G.: W. T. Századok 1972/4–5. 1223-1224. — Kristó Gy.: W. T., a tanár és a kolléga. Acta Universitatis Szegediensis: Acta historica, 1983. 77. Tom. 9-11. — Makkai L.: W. T. tudományos életműve. Acta Universitatis Szegediensis: Acta historica, 1983. 77. Tom. 13-19. — SZEA I. 224-225. — Szilágyi Á. J.: Portré W. T. történészről és tudós tanárról. Tanító, 2006/9. 26-28.

Winternitz Arnold

PTE Egyetemi Almanach

Klein-Tomanin 1872.08.02. – Budapest, 1938.11.25. **Alk.:** ETE OK a sebészeti műtéttan helyettes tanára (1920–1922). **Dipl.:** BTE OK, orvostudomány 1896. **Tanulmányutak:** Bern, Boroszló, Berlin. **Habilitáció:** 1906. **Egy. tanár:** ETE OK c. ny. r. tanár (1938). **Szakmai szerv. tag:** Magyar Sebésztársaság; Magyar Urológiai Társaság. **Távozás:** 1922. a PPTE OK ny. rk. tanára (1915-1937), az ETE bp.-i tartózkodása alatt látta el a helyettes tanári feladatokat **Kut. terület:** sebészeti kórtan, tuberkulózis, mellkasi és agysebészet.

F.M.: A nyak sebészi bántalmai. Bp., 1901. — Az ectopia vesicae és annak műtéti kezelése. Bp., 1901. — A tüdőgümőkór sebészi kezelése. Gyógyászat, 1924. — Vese és uréter kövek jelentősége a hasi diagnosticában. OH, 1926. 133-135. — Tapasztalataim agy- és gerincdaganatok sebészi kezelésében. Gyógyászat, 1926.

Irod.: Makai E.: W. A. BOÚ, 1938. — Vámossy Z.: W. A. OH, 1938. — Schischa L.: W. A. (1872-1938). OH, 1964/16. 756-757. — Szállási Á.: W. A. OH, 1978/12. 726-728. — Kenéz J.: W. A. a magyar tüdősebészet úttörője (1872-1938). Pneumonologia Hungarica, 1981/11. 513-516.

Winkler Ignác Engelbert

(Winkler Engelbert), Kalocsa 1795.02.23. – Sopron, 1871.08.03. **Alk.:** PPL JK Ész- és Magyar Közjogi Tanszék (1833–1842). **Kitünt.:** Ferenc József-rend arany érdemkeresztje koronával. **Távozás:** 1842. - **Kut. terület:** természetjog.

F.M.: Dissertatio inauguralis de conciliis oecumenicis quam in regia celeberrima scientiarum universitate Hungarica... annuente inclyta facultate juridica. Pest, 1827. — Positiones e jure naturae, publico uiversali, et gentium quas... in Oceo Lycei Episcopalis Quinque-Ecclesiensis. Die 16-ta Julii 1835. Pécs, 1835. — Positiones e jure naturae, publico uiversali, et gentium quas... in Oceo Lycei Episcopalis Quinque-Ecclesiensis. Die 2-a et 3-a Julii 1838. Pécs, 1838.

Irod.: BRÜSZTLE I. 116. — VÁRADY 390. — SZINNYEI XIV. 1578. — CSIZMADIA 38. — RAVASZ I. 94.

Winis Ferdinánd Nándor

(Winis Nándor), Mezőterem/Alsótag 1881.04.09. – Pécs, 1978.03.01. **Alk.:** ETE Könyvtár (1926–1950). **Dipl.:** FJTE BNYTK, bölcsészdoktori oklevél 1923. **Egy. tisztség:** igazgató (ETE Könyvtár, mb. 1942–1946); igazgató (ETE Könyvtár, mb. 1947–1950). **Szakmai szerv. tag:** Magyar-Szovjet Művelődési Társaság. **Távozás:** 1950. Pécs Bőrgyár

F.M.: Egy 130 éves feljegyzés a pécsi püspöki könyvtárról, Dunántúl, 1930. márc. 9. 13.; 1930. márc. 15. 13.; 1930. márc. 23. 14.

PTE Egyetemi Almanach

Wilhelm Zoltán

Mohács 1969.01.30. **Alk.:** JPTE TTK Természetföldrajzi Tanszék (1997–1998); JPTE/PTE TTK Környezetföldrajzi és Meteorológiai Tanszék (1998–2005); PTE TTK Ázsia Központ/Ázsia Dokumentációs Központ (2000–); PTE TTK Környezetföldrajzi és Tájvédelmi Tanszék (2006–2007); PTE TTK Általános és Alkalmazott Környezetföldrajzi Tanszék (2008–2014); PTE TTK Politikai Földrajzi, Fejlődési és Regionális Tanulmányok Tanszéke (2015–). **Dipl.:** JPTE TTK, biológia tanár 1992; JPTE TTK, földrajz tanár 1994. **Tanulmányutak:** Panjab University, Chandigarh, India; International Center for Land Policy Studies and Training, Tajvan, Kína; Delhi Magyar Tájékoztatási és Kulturális Központ, Magyarország Nagykövetsége, Külgazdasági és Külügyminisztérium, Új-Delhi, India (kulturális tanácsos, igazgató). **Ösztöndíjak:** 1996 - TEMPUS-ösztöndíj (Cheltenham, Egyesült Királyság); 2003 - MÖB Ösztöndíj (India-Panjab University, Chandigarh, India); 2007 - Magyar Állami Eötvös Ösztöndíj (Chandigarh, India); 2010 - CEEPUS-ösztöndíj (Zágráb, Horvátország); 2015 - Campus Hungary Ösztöndíj (Leiden, Hollandia). **Habilitáció:** 2010. **Egy. tisztség:** igazgató (PTE TTK Ázsia Központ/Ázsia Dokumentációs Központ 2000–); tanszékvezető (PTE TTK Környezetföldrajzi és Meteorológiai Tanszék 2004–2008); tanszékvezető (Környezetföldrajzi és Tájvédelmi Tanszék 2006–2007); tanszékvezető (PTE TTK Általános és Alkalmazott Környezetföldrajzi Tanszék 2008–2014). **Szakmai szerv. tag:** Magyar Földrajzi Társaság; MTA PAB Környezetvédelmi Oktatási-Nevelési Munkabizottsága; Institute for Spatial Planning and Environment Research, Panchkula, India. **Kitünt.:** MTA PAB Fiatal Kutatói Díj (2001); Pro Geographia oklevél (2004). **Főszerk.:** Keleti Kiskönyvtár (1999-). **Szerk.:** Modern Geográfia (2006-). **Kut. terület:** környezetföldrajz, Ázsia földrajza.

F.M.: Classifying the Million-Plus Agglomerations of India – Geographical Types and Quality of Life. [Társszerz.: Kuszinger R., Zagyi N.] In: Jana, N.C., Singh, A., Singh, R. B.(szerk.): Livelihood Enhancement Through Agriculture, Tourism and Health. Springer, Singapore, 2022. 261-285. — Characteristics of Recent Urbanisation in India in Light of the Divergent Development Paths of Metropolises. Regional Statistics, 2021/11(3): 60-94. [Társszerz.: Zagyi N., Kuszinger R.] — India regionális földrajza. Publikon Kiadó, Pécs, 2015. — The Survey of Spatial Disparity in India with the Application of the SENTIENT Index. Hungarian Geographical Bulletin, 2011/ 60 (1): 45-65. — Adatok az indiai urbanizáció vizsgálatához. In: Modern Geográfia, 2008/3 (2): 1-57.

Irod.: Hidat ver India és Magyarország között. PTE Alumni honlapja, 2021.07.20. https://alumni.pte.hu/hu/hirek/hidat-ver-india-es-magyarorszag-kozott — Pauska P.: Mohácsról Pécsen át Indiába. Wilhelm Zoltán második szerelme a dél-ázsiai ország. Pécsi Újság honlapja, 2019.09.23. https://www.pecsiujsag.hu/pecs/hir/helyi-hireink/mohacsrol-pecsen-at-indiaba-wilhelm-zoltan-masodik-szerelme-lett-a-del-azsiai-orszag — Szivák J., Szilágyi Zs.: Elhiggyük-e a Gettómilliomost? Interjú Wilhelm Zoltánnal. Orient Expressz című műsor, Civilradio.net, 2021.05.11. https://soundcloud.com/orientexpressz/orient-expressz-121-elhiggyuk-e-a-gettomilliomost-wilhelm-zoltan — India Hungary Dialogues Episode 8. https://www.youtube.com/watch?v=-yt4NlNUWG4 — Dr. Wilhelm Zoltán - Néhány falat India (1. rész). https://www.youtube.com/watch?v=fGgvURq84QU

Wilhelm Márta Marianna

(Gábrielné Wilhelm Márta), Mohács 1964.11.02. **Alk.:** POTE Gyógyszertani Intézet (1993–1994); POTE Gyógyszertani Intézet (1996–1997); JPTE/PTE TTK Testnevelési és Sporttudományi Intézet/Sporttudományi és Testnevelési Intézet (1999–). **Dipl.:** JATE TTK, biológia-kémia 1988.

PTE Egyetemi Almanach

Tanulmányutak: Flinders Egyetem, Adelaide, Ausztrália; Columbia Egyetem, New York, USA. **Ösztöndíjak:** 1987-1988 - Népköztársasági Ösztöndíj; 2001-2004 - Bolyai János Kutatási Ösztöndíj. **Habilitáció:** 2006. **Egy. tanár:** PTE TTK (2013). **Egy. tisztség:** tanszékvezető (PTE TTK Szabadidősport és Rekreációs Tanszék 2008–); igazgató (PTE TTK Sporttudományi és Testnevelési Intézet 2015–2020). **Szakmai szerv. tag:** European Neuroscience Association; Magyar Sporttudományi Társaság; European College of Sport Science; European Public Health Association; World Leisure Organization. **Kitünt.:** MTA PAB Fiatal Kutatói Díj (2001); Tudással Magyarországért Emlékplakett (2002); Mestertanár kitüntetés (2015); A Pécsi TTK-ért Díj (2021). **Szerk.:** Recreation. **Kut. terület:** fény- és elektronmikroszkópos immuncitokémia, in situ szervfarmakológia, viselkedési tesztek, a retina és a bélidegrendszer mikroanatómiája és farmakológiája.

F.M.: Mast cell migrate from blood to brain. Journal of Neuroscience, 2000/20 (1): 401-408. [Társszerz.: Silverman, A. J., Sutherland, A. K., Silver, R.] doi: 10.1523/JNEUROSCI.20-01-00401.2000] — Central nervous system neurons acquire mast cell products via transgranulation. European Journal of Neuroscience, 2005/22 (9): 2238-2248. [Társszerz.: Silver, R., Silverman, A. J.] doi: 10.1111/j.1460-9568.2005.04429.x — Relationship between Anthropometric, Physical and Hormonal Parameters among Pre-Pubertal Handball Players. International Journal of Environmental Research and Public Health, 2021/18 (19): Paper: 9977. [Társszerz.: Cselkó A., Szabó E. I., Váczi M., Kőszegi T., Tékus E.] — Artificial Neural Network Correlation and Biostatistics Evaluation of Physiological and Molecular Parameters in Healthy Young Individuals Performing Regular Exercise. Frontiers in Physiology, 2019/10. Paper: 1242. [Társszerz.: Garai K., Ádám Z., Herczeg R., Kátai E., Nagy T., Pál Sz., Gyenesei, A., Pongrácz J. E., Kvell K.] — Effects of Caffeine and Caffeinated Beverages in Children, Adolescents and Young Adults: Short Review International Journal of Environmental Research and Public Health, 2021/18 (23): Paper: 12389. [Társszerz.: Soós R., Gyebrovszki Á., Tóth Á., Jeges S.]

Irod.: Sz. Koncz I.: A hízósejtek metamorfózisa. Jelenkor, Pécs, 2016/december, 1306-1313.

Wild Katalin

Babarc 1941.10.31. **Alk.:** PTF/JPTE TK/JPTE BTK/PTE BTK Német Tanszék/Német Nyelvészeti Tanszék (1975–2011). **Dipl.:** JATE BTK, német-történelem 1965. **Tanulmányutak:** Universität Tübingen, Németország; Universität Graz, Ausztria; Universität Heidelberg, Németország. **Ösztöndíjak:** 1986 - DAAD-ösztöndíj (Universität Tübingen, NDK); 1990 - DAAD-ösztöndíj (Universität Tübingen, Németország); 1998 - Aktion Österreich-Ungarn (Universität Graz, Ausztria). **Habilitáció:** 1999. **Kandidátus:** 1989. **Egy. tanár:** PTE BTK (2000). **Prof. emeritus:** 2011. **Egy. tisztség:** tanszékvezető (JPTE TK Német Tanszék 1989–1989); tanszékvezető (JPTE/PTE BTK Német Nyelvészeti Tanszék 1999–2006). **Szakmai szerv. tag:** Magyar Germanisták Társasága; Magyar Néprajzi Társaság; MTA Köztestülete; Német Dialektológusok Nemzetközi Szervezete. **Kitünt.:** "Kisebbségekért" Díj (2000); Pro Ethnographia Mineritatum (2001); Ehrennadel in Gold für das Ungarndeutschtum (2009); Pro Facultate Philosophica Universitatis Quinqueecclesiensis elismerés (2016); Kulturpreis Nikolaus Lenau (2017). **Nyugdíj:** 2011. **Kut. terület:** a dél-magyarországi fuldai eredetű német nyelvjárások szerkezeteinek konstrukcionális vizsgálata, a dél-magyarországi németek népi kultúrája.

F.M.: Syntax der eingeleiteten Nebensätze in den „Fuldaer” deutschen Mundarten Südungarns. (Studies in modern Philologie, 11.), Akadémiai Kiadó, Bp., 1994. — Zum

PTE Egyetemi Almanach

Einfluss des Bayrisch-Österreichischen auf die mitteldeutschen Mundarten in Südungarn. In: Krämer-Neubert, S., Wolf, N. R. (szerk.): Bayerische Dialektologie. Akten der Internationalen Konferenz, 2002.02.26-28. Heidelberg: Universitätsverlag, 2002. 363-370. — Zur komplexen Analyse der 'Fuldaer' Mundarten Südungarns. (Ungarndeutsches Archiv 6), ELTE Germanisztikai Intézet, Bp., 2003. — Sprachentwicklungsprozesse in den donauschwäbischen Mundarten von der Ansiedlung bis zur Gegenwart. In: Seewann, G., Kraus, K. P., Spannenberger, N. (szerk.): Die Ansiedlung der Deutschen in Ungarn. Oldenburg Verlag, München, 2010. 219-232. — Dokumentation donauschwäbischer Mundarten. (Ungarndeutsches Archiv 15) ELTE Germanisztikai Intézet, Bp., 2018. [Társszerz.: Ruoff, A.]

Wiegand Norbert

(Wiegand Norbert László), Pécs 1967.01.16. **Alk.:** POTE/PTE KK Balesetsebészeti és Kézsebészeti Klinika/Traumatológiai Központ Balesetsebészeti és Kézsebészeti Kl. (1996–2003); PTE KK PTE KK Traumatológiai Klinikai Tanszék/Traumatológiai és Kézsebészeti Klinikai Tanszék (2003–2015); PTE KK Traumatológiai és Kézsebészeti Klinika (2015–). **Dipl.:** POTE, általános orvostan 1991. **Tanulmányutak:** Genfi Egyetem, Svájc; Zürich, Svájc; Foshan University, Kína; Shanghai, Kína. **Ösztöndíjak:** 2001 - AO International Fellowship (Genfi Egyetem, Svájc, 1 hónap). **Szakvizsga:** sebészet (1995); traumatológia (1997); kézsebészet (1999); ortopédia (2003). **Habilitáció:** 2014. **Egy. tanár:** PTE ÁOK (2021). **Egy. tisztség:** tanszékvezető (PTE KK Traumatológiai és Kézsebészeti Klinikai Tanszék, mb. 2013–2015); igazgató (PTE KK Traumatológiai és Kézsebészeti Klinika 2015–). **Szakmai szerv. tag:** Magyar Traumatológus Társaság; Magyar Ortopéd Társaság; AO International; European Bone and Joint Infection Society; International Society of Orthopaedic Surgery and Traumatology. **Kitünt.:** Rektori dicséret (2010); Pro Sanitate díj (2020). **Szerk.:** Magyar Traumatológia; Ortopédia; Kézsebészet és Plasztikai Sebészet. **Kut. terület:** a vázizomrendszer sérült struktúráinak vizsgálata alapkutatási módszerekkel.

F.M.: Bipolar hemiarthroplasty for the treatment of femoral neck fractures with minimally invasive anterior approach in elderly. Injury, 2021/52 (1): 37-43. [Társszerz.: Bűcs G., Dandé Á., Patczai B., Sebestyén A., Almási R., Nőt L. G.] doi: 10.1016/j.injury.2020.02.053 — Efficacy of microbiological culturing in the diagnostics of joint and periprosthetic infections. Injury, 2021/52 (1): 48-52. [Társszerz.: Dandé Á., Nöt L. G., Bűcs G., Kocsis B., Lőrinczy D.] doi: 10.1016/j.injury.2020.02.058 — Arthroscopic treatment of tibial spine fracture in children with a cannulated Herbert screw. Knee, 2014/21 (2): 481-485. [Társszerz.: Naumov I., Vámhidy L., Nőt L. G.] doi: 10.1016/j.knee.2013.12.004 — Reconstruction of the patellar tendon using a Y-shaped flap folded back from the vastus lateralis fascia. Knee, 2013/20 (2): 139-143. [Társszerz.: Naumov I., Vámhidy L., Warta V., Than P.] doi: 10.1016/j.knee.2012.05.008 — Differential scanning calorimetric examination of the human skeletal muscle in a compartment syndrome of the lower extremities. Journal Of Thermal Analysis And Calorimetry, 2009/98 (1): 177-182. [Társszerz.: Vámhidy L., Patczai B., Dömse E., Kereskai L., Lőrinczy D.]

Wiczián Dezső

PTE Egyetemi Almanach

Csehberek 1901.09.23. – Budapest, 1961.12.07. **Alk.:** ETE EHK Egyetemes Keresztyén Egyháztörténeti Tanszék (1930–1950); ETE EHK Egyházjogi és Magyar Protestáns Egyháztörténeti Tanszék (1936–1938); ETE EHK Rendszeres Teológiai Tanszék (1948–1950). **Dipl.:** ETE EHK, teológia 1930. **Tanulmányutak:** Bécs (Magyar Történeti Intézet). **Habilitáció:** 1936. **Egy. tanár:** ETE EHK ny. rk. tanár (1936); ETE EHK ny. r. tanár (1940). **Egy. tisztség:** tanszékvezető (ETE EHK Egyetemes Keresztyén Egyháztörténeti Tanszék, mb. 1930–1936); tanszékvezető (ETE EHK Egyetemes Keresztyén Egyháztörténeti Tanszék 1936–1950); tanszékvezető (ETE EHK Egyházjogi és Magyar Protestáns Egyháztörténeti Tanszék, mb. 1936–1938); dékán (ETE EHK 1942–1943); tanszékvezető (ETE EHK Rendszeres Teológiai Tanszék, mb. 1948–1950). **Szakmai szerv. tag:** Magyar Filozófiai Társaság; Magyar Protestáns Irodalmi Társaság; Minerva Társaság; Magyar Luther Társaság. **Távozás:** 1950. A Kar megszűnése után a Budapesti Evangélikus Teológiai Akadémia tanára **Kut. terület:** egyetemes egyháztörténet.

F.M.: Luther mint professor. Bp., 1930. — Gusztáv Adolf. Protestáns Szemle, 1932. — Luther egyházfogalmának gyakorlati jelentősége. Lelkipásztor, 1933. — Luther lelki arcképe. Protestáns Szemle, 1936. — Szellemtörténet és egyháztörténet. In: A M. Kir. Erzsébet Tudományegyetem 1936/37. tanévi irataiból. Pécs, 1937. 86-95.

Irod.: SZABÓ 1070-1071. — KISS 51-52. — MÉL II. 1045. — RAVASZ III. 365. — BENKE 229-231.

Weszely Ödön

(Vészi Ödön (írói álnév)), Budapest 1864.08.23. – Budapest, 1935.03.06. **Alk.:** ETE BNYTK Pedagógiai Intézet (1918–1935); ETE BNYTK Filozófiai Intézet (1921–1921). **Dipl.:** BTE BTK, bölcsészdoktori oklevél magyar irodalom, német filológia és esztétika tárgykörökből 1894. **Tanulmányutak:** Jéna. **Habilitáció:** 1910. **Egy. tanár:** ETE BNYTK ny. r. tanár (1918). **Egy. tisztség:** igazgató (ETE BNYTK Pedagógiai Intézet 1918–1935); igazgató (ETE BNYTK Filozófiai Intézet mb. 1921–0); dékán (ETE BNYTK 1923–1924); dékán (ETE BNYTK 1924–1925); igazgató (ETE BNYTK Középiskolai Tanárképző Intézet 1925–1935); rektor (ETE 1929–1930). **Szakmai szerv. tag:** Magyar Pedagógiai Társaság; Gyermektanulmányi és Gyakorlati Lélektani Társaság; Magyar Filozófiai Társaság; Société Belge de Pédotechnie; Internationale Vereinigung für Psychologie und Psychotechnik; Népművelő Társaság; Országos Szabadoktatási Tanács; Országos Testnevelési Bizottság; Rajztanárviszgáló Bizottság; Budapesti Zeneegyesület; Magyar Gyorsírók Egyesülete; Hadifogolygyámolító Hivatal könyvosztálya; Vöröskereszt; MTA Filozófiai Bizottság. **Távozás:** 1921. Rövid ideig a PPTE BTK Pedagógiai Tanszékének ny. r. tanára **Főszerk.:** Népművelés. **Szerk.:** Magyar Paedagogia (1907-1912). **Kut. terület:** neveléstudomány.

F.M.: Stilisztika polgári iskolák és felsőbb leányiskolák számára. Bp., 1893. — Írásbeli dolgozatok psychológiája. Bp., 1902. — A grammatica szerepe a paedagógiában. Bp., 1905. — Népiskolai neveléstan, tanítástan és módszertan, tanító- és tanítónőképző intézetek számára. Bp., 1905. — A modern pedagógia útjain. Tanulmányok. Bp., 1909.

Irod.: Kornis Gy.: Gyászbeszéd W. Ö. ravatalánál. Magyar Paedagogia, 1935. 49-51. — SZABÓ 1056-1070. — Vincze L.: Vázlat W. Ö.-ről (1867-1935). MPed, 1980/1. 69-186. — Bábosik I.: Személyiségértelmezés és nevelési koncepció összefüggései W. Ö. neveléselméleti munkáiban. PedSzle, 1985/6. 553-564. — Németh A.: W. Ö. pedagógiai rendszere és a gyermektanulmány. PedSzle, 1989/7-8. 679-689.

PTE Egyetemi Almanach

Werner Rezső Rudolf

(Werner Rudolf/Werner Rezső), Kalocsa 1838.07.12. – Budapest, 1907.04.16. **Alk.:** PPJL ész- és büntetőjog, jog- és államtudományok enciklopédiája (1865–1873). **Dipl.:** PE JÁK, jogtudomány 1865. **Egy. tanár:** PPJL ny. rk. tanár (1866); PPJL ny. r. tanár (1869). **Távozás:** 1873. Kassai Királyi Jogakadémia, tanár **Kut. terület:** jogbölcselet, természetjog, büntetőjog.

F.M.: A bölcsészeti jogtudomány történelme. Kiegészítésül Schilling természetjogi művéhez. Bp., 1875., 1881. — A dolus és culpa jelentősége a büntetőjogban. Bp., 1879. [Klny. a Magyar Igazságügyből] — A magyar büntetőjog általános elvei. Az 1878. V. és 1879. LX., t.-cz. alapján. Bp., 1881. — A bűntettek, vétségek, kihágások. A magyar büntetőtörvénykönyvek (1878. 5. és 1879. 40. t.-cz.) iskolai használatra. Bp., 1882. — Véleményes jelentése dr. Somló Bódog habilitálási értekezése tárgyában. Kolozsvár, 1899.

Irod.: VÁRADY 398. — KOPCSÁNYI 75., 81. — SZINNYEI XIV. 1527-1528. — MÉL II. 1040. — RAVASZ I. 109., 111.

Wenhardt János

Budapest 1869.11.20. – ?, 1959.?.?. **Alk.:** ETE OK Belgyógyászati Klinika (1936–1949). **Dipl.:** BTE OK, orvostudomány 1894. **Tanulmányutak:** Glasgow. **Habilitáció:** 1904. **Egy. tanár:** ETE OK ny. r. tanár (1936). **Szakmai szerv. tag:** Országos Közegészségügyi Tanács. **Kitünt.:** Magyar Érdemrend Középkeresztje (1927). **Távozás:** 1949. Külföldre távozott **Szerk.:** Népegészség és Tuberkulózis. **Kut. terület:** belgyógyászat, betegápolás, kórházhygiéne, pestis.

F.M.: Gyógykísérletek a röntgen sugarakkal és azok némely hatásairól. OH, 1897. — Az ápolók teeendői a pesti kórházban. Bp. 1901. — A pestis elleni szérum és a Haffkine-féle ojtóanyag hatása a vérkeringési rendszerre. MOA, 1902/3. — Beiträge zur Agglutination des Pestbacillus. Berliner Klinische Wochenschrift, 1902. [Társszerz.: Aujeszky A.] — Az Auguszta-szanatórium. Népegészség és Tuberkulózis, 1914.

Irod.: SZABÓ 1053-1056. — MÉL II. 1038. — MOL 404-405.

Weiss János

Szür 1957.10.26. **Alk.:** POTE Magatartástudományi Intézet (1981–1989); JPTE ÁJK Filozófia és Politikaelméleti Tanszék (1989–1997); JPTE/PTE BTK Filozófia Tanszék/Filozófiatörténeti Tanszék (1997–). **Dipl.:** PTE KTK, közgazdaságtan 1980; ELTE BTK, filozófia 1985. **Tanulmányutak:** Inter-University Center, Dubrovnik, Horvátország; Univeristät Wien, Bécs, Ausztria; Universität Bayreuth, Németország; Universität Tübingen, Németország; Kansas, USA. **Ösztöndíjak:** 1998 - Széchenyi Professzori Ösztöndíj; 1988-1991 - Friedrich Ebert Stiftung; 1995 - Volkswagenstiftung; 1997, 2002, 2007, 2012 - DAAD-ösztöndíj. **Habilitáció:** 1997. **Kandidátus:** 1991. **MTA doktora:** 2000. **Egy. tanár:** JPTE BTK (1998). **Egy. tisztség:** tanszékvezető (JPTE/PTE BTK Filozófia Tanszék 1999–2005); tanszékvezető (PTE BTK Filozófia Tanszék 2010–2013); tanszékvezető (PTE BTK Filozófiatörténeti Tanszék 2013–2016). **Szakmai szerv. tag:** Magyar Filozófiai Társaság; Magyar-Német Filozófiai Társaság; Internationale Schleiermacher Gesellschaft; Fränkische Philosophische Gesellschaft. **Kitünt.:** Ipolyi Arnold-díj (2007). **Szerk.:** Magyar Filozófiai Szemle. **Kut. terület:** klasszikus német filozófia, esztétika, társadalomfilozófia, a Frankfurti Iskola kritikai társadalomelmélete.

PTE Egyetemi Almanach

F.M.: Az esztétikum konstrukciója Adornónál. Akadémiai Kiadó, Bp., 1995. — Mi a romantika? Filozófiai tanulmányok. Jelenkor Kiadó, Pécs, 2000. — Jürgen Habermass: Megismerés és érdek. Jelenkor Kiadó, Pécs, 2005. [Ford.] — Was heißt Reformation der Philosophie? Peter Lang, Frankfurt, 2009. — A modernség esztétikai programja: Előadások Walter Benjamin Műalkotás-tanulmányáról. L'Harmattan Kiadó, Bp., 2020.

Irod.: Somlyó B. : A közvetítés viszontagságai (Weiss János: Az esztétikum konstrukciója Adornónál). Műhely, 1997/20 (5): 82-84. [Kritika] — Perecz L.: Weiss János : Tizenkét előadás a Frankfurti Iskoláról és a diákmozgalmakról. Magyar Tudomány, 2001/48 (8): 1012-1014. [Kritika] — Deczki S.: Lehetetlen küldetés (Weiss János : A múlt emlékezete). Élet és Irodalom, 2014/58 (3): 27. [Kritika] — Perecz L.: A kanonizálástól a kriminalizálásig (Weiss János: Lukács György és tanítványai - Forradalom, apológia, kritika, üldözés). Jelenkor, 2018/60 (11): 1369-1372. [Kritika] — Gyenge Z.: Műalkotás, tömeg, reprodukció (Weiss János: A modernség esztétikai programja. Előadások Walter Benjamin Műalkotás-tanulmányáról), Élet és Irodalom, 2021/65 (20): 14. KRITIKA.

Weis István

Munkács 1889.07.10. – Budapest, 1973.03.01. **Alk.:** ETE JÁK Társadalomtani és Társadalomtudományi Tanszék (1940–1946). **Dipl.:** BTE JÁK, jogtudomány 1912. **Ösztöndíjak:** USA, Rockefeller-ösztöndíj. **Egy. tanár:** ETE JÁK ny. r. tanár (1940). **Egy. tisztség:** tanszékvezető (ETE JÁK Társadalomtani és Társadalomtudományi Tanszék 1940–1946). **Nyugdíj:** 1946. **Kut. terület:** szociológia, szociális jog, közigazgatási jog.

F.M.: A hadikárok. Bp., 1916. — A mai magyar társadalom. Bp., 1930. — A magyar falu. Bp., 1930. — Államformák - kormányformák. Bp., 1939. — Hazánk társadalomrajza. Bp., 1942.

Irod.: RAVASZ IV. 564-568.; VII. 1206. — W. I. In: Lőrincz L. (szerk.): A magyar közigazgatástudomány klasszikusai 1874-1947. Bp., 1988. 91-95. — PL II. 405. — OSZK Gyászjelentés Gyűjtemény

Wéber Mihály

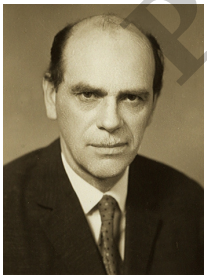

(Wéber Mihály Lajos Kornél), Mindszent 1916.05.07. – Budapest, 2000.02.05. **Alk.:** PPF/PTF Állattani Tanszék (1949–1976). **Dipl.:** SZPITF, biológia-földrajz-ének-zene szakos polgári iskolai tanár 1939; HMTE, biológia-földrajz szakos középiskolai tanár 1942. **Tanulmányutak:** Csehszlovákia. **Egy. tanár:** PPF főiskolai tanár (1950). **Egy. tisztség:** tanszékvezető (PPF/PTF Állattani Tanszék 1950–1976); igazgató (PPF 1956–1957). **Szakmai szerv. tag:** Magyar Rovartani Társaság; Magyar Biológiai Társaság; Mecseki Kultúrpark Társadalmi Bizottsága; TIT; MTA PAB Biológiai Szakosztály. **Kitünt.:** Az Oktatásügy Kiváló Dolgozója (1954); Munka Érdemrend ezüst fokozata (1968); Miniszteri Dicséret (1971); TIT aranykoszorús jelvény (1972); Munka Érdemrend ezüst fokozata (1976). **Nyugdíj:** 1976. **Szerk.:** Felsőoktatási Szemle; PTF TK. **Kut. terület:** entomológia, a fényre repülő rovarok faji- és csoportstruktúrája, táncos legyek és szúnyoglábú legyek.

F.M.: Az állatrendszertan oktatásának korszerűsítési problémái a tanárképző főiskolán.

PTE Egyetemi Almanach

FSzle, 1962/11. 663-670. — Daten zur Empididae- (Diptera-) Fauna des Mecsekgebirges. Acta biologica (Szeged), 1963/1-4. 299-302. — Rovartani alapkutatások fénycsapda alkalmazásával. A Szegedi Tanárképző Főiskola Tudományos Közleményei (Acta Academiae Paedagogicae Szegediensis), 1964/2. 167-177. — Táncoslegyek - Empididae. Bp., 1975. (Magyarország állatvilága / Fauna Hungariae; 14. köt. Diptera I.; 13. füz.) — Adatok a Bakony hegység szúnyoglábú-légy faunájához (Diptera: Dolichopodidae). Folia Musei historico-naturalis Bakonyiensis, 1985/4. 137-154.

Irod.: In memoriam W. M. DN, 2000/45. 11. — Bodó S. - Viga Gy. (szerk.): Magyar múzeumi arcképcsarnok. Bp., 2002. 952. — PL II. 402.

Wéber György

Pécsudvard 1953.11.03. **Alk.:** POTE/PTE KK I. sz. Sebészeti Klinika/ Sebészeti Klinika (1978–2013); PTE ÁOK Sebészeti Oktató és Kutató Intézet (2007–2013). **Dipl.:** POTE, általános orvostan 1978. **Tanulmányutak:** Harvard Egyetem, Boston, USA; Mayo Clinic, Rochester, USA; Tufts Egyetem, Boston, USA; Montefiore Medical Center, New York, USA; Ospedale Nouvo Pellegrini, Nápolyi Egyetem, Olaszország. **Ösztöndíjak:** 1993 - Deutsche Gesellschaft für Angiologie ösztöndíja (Engelskirchen, Németország); 2005 - Osseointegrated Prostheses for the Rehabilitation of Amputees (Göteborg, Svédország). **Szakvizsga:** sebészet (1982); érsebészet (1985). **Habilitáció:** 1997. **Kandidátus:** 1992. **Egy. tanár:** PTE ÁOK (2003). **Egy. tisztség:** igazgató (PTE ÁOK Sebészeti Oktató és Kutató Intézet 2007–2011). **Szakmai szerv. tag:** Magyar Sebész Társaság (MST); Magyar Sebész Társaság Endoszkópos Szekció; Magyar Sebész Társaság Kísérletes Sebészeti Szekció; European Association for Endoscopic Surgery; Szerb Sebésztársaság. **Kitünt.:** Dél-Dunántúli Regionális Innovációs Díj (2009); Veres János Emlékérem (MST) (2015); Balassa János Emlékérem (MST) (2017); Petri Gábor Emlékérem (MST) (2022). **Távozás:** 2013. 2010. Semmelweis Egyetem, Budapest **Szerk.:** Vascular Journal; European Surgery; Central European Vascular Journal. **Kut. terület:** természetes testnyílásokon keresztüli sebészet (NOTES), minimal invazív sebészet és érsebészet, hasfal dinamika és a hasűri nyomás fiziológiája, sérvek, amputált betegek komplex rehabilitációja.

F.M.: Intraluminal prosthesis: new conception in arterial reconstruction. [Társszerz.: Rozsos I.] In: Maurer, P. C., Becker, H. M., Hoffman, G., Kriesmann, A., Müller-Wiefel, H., Pratorius, C. (szerk.): What is New in Angiology. W. Zuckschwerdt Verlag, München-Bern-Wien, 1986. 128-129. — Minimal and Direct Access Aortoiliac Reconstructive Surgery. [Társszerz.: Jakó G., Szabó Z.] In: Szabó Z., Lewis, J. E., Fantini, G. A., Savalgi, R. S. (szerk.): Surgical Technology International. Universal Medical Press, San Francisco, 1996/5. 315-321. — Minimal invasiver und direkter Zugang für Aorto-Iliacale Rekonstruktion. Langenbecks Arch für Chirurgie, 1996/113. 885-888. [Társszerz.: Strauss A. L., Jakó G.] — A Randomized Comparison Between Minilaparotomy and Conventional Approach for Aortoiliac Reconstructive Surgery. Acta Chirurgica Hungarica, 1997/36 (1-4): 391-392. [Társszerz.: István M., Tóth G. Á., Horváth Ö. P., Jakó G.] — European Hernia Society guidelines on the treatment of inguinal hernia in adult patients. Hernia, 2009/13 (4): 343-403. [Társszerz.: Simons, M. P., Aufenacker, T., Bay-Nielsen, M., Bouillot, J. L., Campanelli, G., Conze, J., de Lange, D., Fortelny, R., Heikkinen, T., Kingsnorth, A., Kukleta, J., Morales-Conde, S., Nordin, P. et al.] doi: 10.1007/s10029-009-0529-7

Irod.: Lóránth I.: NOTES-technika - A hegnélküli sebészeté a jövő. Kórház, 2008/10. — Wéber György köszöntése. Magyar Sebészet, 2013/október, 235. doi:

PTE Egyetemi Almanach

https://doi.org/10.1556/maseb.66.2013.5.1 — Gyanó J.: Akikre büszkék vagyunk: Dr. Wéber György egyetemi tanár. Herceghalomi Hírmondó, 2017/május, 8. — Keresztes E.: Dr. Wéber György: A tudás és a gyógyító szándék hozza az újításokat. Semmelweis Egyetem honlapja, 2018.08.10. https://semmelweis.hu/hirek/2018/08/10/dr-weber-gyorgy-a-tudas-es-a-gyogyito-szandek-hozza-az-ujitasokat/ — Bartos G., Bihari I., Markovics G.: Tudományos értékeink az artériás érsebészetben, a nagy elődök után. Érbetegségek, 2012/4. 87-101.

Warta Vilmos

Budapest 1968.01.22. **Alk.:** POTE/PTE ÁOK Idegennyelvi Intézet/Egészségügyi Nyelvi és Kommunikációs Intézet (1992–). **Dipl.:** EKTF, matematika-angol szak 1992; Aston University (Egyesült Királyság), Teaching English for Specific Purposes - szaknyelvoktatás 1997. **Tanulmányutak:** Institute for Applied Language Studies (IALS), University of Edinburgh, Skócia; Edinburgh Language Foundation, Skócia; University of Arizona, Tucson, USA. **Ösztöndíjak:** 1995 - IALS, University of Edinburgh (Skócia). **Habilitáció:** 2014. **Egy. tisztség:** igazgató (PTE ÁOK PROFEX Nyelvvizsgaközpont 2000–); igazgató (PTE ÁOK Egészségügyi Nyelvi és Kommunikációs Intézet 2019–). **Szakmai szerv. tag:** Magyar Alkalmazott Nyelvészek Egyesülete; Szaknyelvoktatók Országos Egyesülete; European Association for Language Testing and Assessment; European Association of Language Teachers and Health Care. **Kitünt.:** Rektori dicséret (2016); Dékáni dicséret (2018). **Kut. terület:** az egészségtudomány határterületei, szaknyelvi kommunikáció az egészségtudományban.

F.M.: Embedded Case Reports: a Genre-Analysis Issue in Teaching English for Medical Purposes. EMPM. College of Medicine, A.U.N.L., Monterey, 1999/16 (2): 1-38. — Development of International Standards for Medical Communications in English. Chest, 2008/134 (3): 661-662. [Társszerz.: Rébék-Nagy G., Barron, J. P.] doi: 10.1378/chest.08-0971 — Manual for sTANDEM Test Assessors. Holdacska Ltd., 2013. 86 p. — Writing Up Medical Case Reports. Holdacska Ltd., 2013. 44 p. — Manual for IMETS Tets Developers and Item Writers. University of Pécs, Pécs, 2019. [Társszerz.: Rébék-Nagy G.]

Walz János

Ádánd 1940.04.06. **Alk.:** PTF Műszaki Tanszék (1965–1981); JPTE TK Dékáni Hivatal (1982–1990); JPTE TTK Alkalmazott Matematika és Informatika Tanszék (1990–1998). **Dipl.:** PPF/PTF, matematika-kémia-műszaki ismeretek 1963; Közlekedési és Távközlési Műszaki Főiskola, autógépész 1974. **Egy. tisztség:** tanszékvezető (PPF/PTF Műszaki Tanszék 1975–1981). **Kitünt.:** Tudományos pályadíj (1974); Kiváló Munkáért (1980); Kiváló Munkáért (1985). **Nyugdíj:** 1998. **Kut. terület:** műszaki ábrázolás.

F.M.: Műszaki rajz és gépelemek. Bp., 1978. — Műszaki ábrázolás. Pécs, 1997.

Wallner Ernő

PTE Egyetemi Almanach

Királyfalva 1891.02.10. – Budapest, 1982.05.24. **Alk.:** ETE BNYTK Földrajzi Intézet, magántanár (1938–1940). **Dipl.:** BTE BTK, földrajz-természetrajz szakos középiskolai tanár 1913; PPTE BTK, bölcsészdoktori oklevél 1925. **Ösztöndíjak:** 1909-1913: Eötvös-Collegium, ösztöndíjas. **Habilitáció:** 1938. **Kandidátus:** 1957. **Szakmai szerv. tag:** Magyar Földrajzi Társaság. **Távozás:** 1940. Utóbb a PPTE Földrajzi Intézetének professzora **Kut. terület:** földrajztudomány.

F.M.: A felsőőrvidéki magyarság települése. FKözl, 1926. 1-36. — A Bakony gazdasági életének földrajza. Pécs, 1937. — A Bakony erdőtakarójának átalakulása a XVIII. század végéig. FKözl, 1941/1. 1-29. — A Bakony erdőtakarójának jelen képe. FKözl, 1943/4. 260-277. — Községszintű (járási) gazdasági földrajzi vizsgálatok tárgyköre és módszere. FKözl, 1957/3. 227-257.

Irod.: SZABÓ 1051-1053. — Tatai Z.: W. E., a településföldrajz kutatója. Falu - Város - Régió, 2002/9. 17-20. — Csiszár M.: Húsz éve hunyt el a pannon táj földrajztudósa, W. E. Comitatus. Önkormányzati szemle, 2003/11-12. 117-119. — Tatai Z. (vál., szerk.): Emlékezés W. E.-re. Élete és munkássága. Veszprém, 2003. — Tatai Z.: A településföldrajz ikercsillagai: Mendöl Tibor - W. E. A földrajz tanítása. Módszertani folyóirat, 2006/1. 24-30.

Wajdits Alajos

Pécs? ? – **Alk.:** PPJL törvényszéki orvostan (1892–1896). **Dipl.:** BTE OK, orvostudomány 1889. **Habilitáció:** 1892. **Távozás:** 1896. Lemond

Irod.: VÁRADY 398. — KOPCSÁNYI 82. — RAVASZ I. 112. — Géra E. E.: Egészségügy, demográfia és járvány a 19. századi Baranyában. Orvostörténeti Közlemények 190-193., 2005. 39-133.

Wagner János

Budapest 1906.11.22. – Budapest, 1948.10.06. **Alk.:** ETE BNYTK Állattani Intézet (1929–1933). **Dipl.:** ETE BNYTK, bölcsészdoktori oklevél biológia–paleontológia–geológia tárgykörből 1928. **Tanulmányutak:** Közép- és Dél-Európa; Adriai-tenger; Törökország; Kis-Ázsia. **Ösztöndíjak:** 1929, 1931 - belföldi ösztöndíj; 1930 - bécsi ösztöndíj (Collegium Hungaricum). **Habilitáció:** 1934. **Szakmai szerv. tag:** National Geographic Society; Királyi Magyar Természettudományi Társulat; Tisza István Tudományos Társaság; Szent István Akadémia. **Távozás:** 1933. 1933-tól a Magyar Nemzeti Múzeum állattárának gyakornoka **Kut. terület:** állattan, biológia.

F.M.: Újabb adatok a magyarországi Limnaeák ivarszerveinek anatomiájához. ÁKözl, 1927/1-2. 29-39., 107-108. — Faunisztikai adatok Közép-Ázsiából. ÁKözl, 1928/3-4. 157-160., 206. — Vizsgálatok a Tihany-környéki vizicsigák köréből. A Magyar Biológiai Kutatóintézet Munkái, 1928/1. 92-103. — Lymnaea tanulmányok. ÁKözl, 1928/1-2. 21-38. — Faunisztikai közlemények. ÁKözl, 1929/3-4. 156-164.

Irod.: SZABÓ 1047-1051. — Rotarides M.: J. W. Fragmenta Faunistica Hungarica, 1948/3-4. 94-95. — MÉL II. 1019. — Wagner M.: Dr. W. J. (1906-1948) emlékének. Soosiana, 1981/9. 71-72.

PTE Egyetemi Almanach

Vutkovich Sándor, ifj.

Pécs 1869.09.02. – Pozsony, 1938.08.01. **Alk.:** ETE JÁK magántanár (1915–1921). **Dipl.:** FJTE JÁK, jogtudomány 0. **Habilitáció:** 1919. **Szakmai szerv. tag:** Toldy-Kör. **Távozás:** 1921. - **Kut. terület:** államtudomány, politikatudomány, kormányzati politika, magyar közjog.

F.M.: A ministeri felelősség. Pozsony, 1894. — A párbaj. Pozsony, 1895. — A felsőházak szervezete a főbb államokban. Pozsony, 1896. — A kötelező szavazás. Pozsony, 1903. — Magyar alkotmányjog, 1-2. Pozsony, 1904-1907.

Irod.: SZINNYEI XIV. 1367-1368. — SZABÓ 1043-1047.

Vuics Tibor

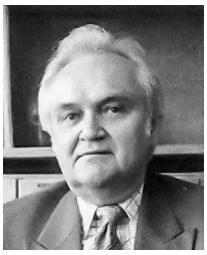

Baja 1939.03.27. **Alk.:** PPF/PTF/JPTE TK Földrajz Tanszék (1969–1989); JPTE TK/JPTE TTK Regionális Társadalomföldrajzi Tanszék (1989–1999). **Dipl.:** JATE BTK, biológia-földrajz 1964. **Habilitáció:** 1996. **Kandidátus:** 1982. **Egy. tisztség:** tanszékvezető (JPTE TK Földrajz Tanszék 1982–1989); tanszékvezető (JPTE TK Társadalomföldrajzi Tanszék 1989–1991); tanszékvezető (JPTE TK/TTK Regionális Társadalomföldrajzi Tanszék 1991–1998); tanszékvezető (JPTE TTK Magyarország Földrajza Tanszék 1998–1999). **Távozás:** 1999. **Kut. terület:** agrárföldrajz, az életkörülmények földrajza.

F.M.: A mezőgazdaság színvonalának területi differenciálódása a somogyi Zselicben. Pécs, 1974. — Baranya megye természeti földrajza. Pécs, 1978. — A magyar agrárgazdaság alapvető kérdései: Egységes jegyzet. Bp., 1988. — Magyarország agrárföldrajza. Pécs, 1995. — Magyar agrárgazdaság, rendszerváltozás, társadalom. Pécs, 1995.

Irod.: Janus Pannonius Tudományegyetem Természettudományi Kar Földrajzi Intézet. [Pécs, 1998]. 6. — A társadalmi minimumtól a jólétig: Tiszteletkötet V. T. professzor úr 60. születésnapjára. Pécs, 1999. — KK 2000. 1746.

Vörös József

(Vörös József), Szakmár 1951.05.18. **Alk.:** PTE KTK / JPTE KTK / PTE KTK Kvantitatív Menedzsment Intézet (1974–2021). **Dipl.:** MKKE, közgazdaságtan (népgazdasági tervező-elemző szak) 1974. **Tanulmányutak:** Purdue University, Indiana, USA; Harvard Business School, Boston, Massachusetts, USA; MIT Sloan School, Boston, Massachusetts, USA. **Ösztöndíjak:** Széchenyi Professzori Ösztöndíj (1997-2001). **Habilitáció:** 1993. **Kandidátus:** 1983. **Tud. doktora:** 1993. **Egy. tanár:** JPTE KTK (1994). **Prof. emeritus:** 2021. **MTA lev. tag:** 2013. **MTA r. tag:** 2019.**Díszdoktor:** Europa Universitat Viadrina (2010). **Egy. tisztség:** tanszékvezető (JPTE KTK Gazdaságmatematikai Tanszék 1988–1990); dékán (JPTE KTK 1990–1993); igazgató (PTE KTK Gazdaságmódszertani Intézet 1995–2003); (PTE - általános rektorhelyettes 2003–2007); tanszékvezető (PTE KTK Döntéstudományi Tanszék/Termelés-menedzsment és Döntéstudományi Tanszék 2000–2015). **Szakmai szerv. tag:** Gazdaságmodellezési Társaság; Magyar Operációkutatási Társaság; Rosztóczy Foundation (kurátor). **Kitünt.:** "A Magyar Felsőoktatásért" Emlékplakett (1993); Akadémiai Díj (2012); Széchenyi Díj (2016). **Nyugdíj:** 2021. **Főszerk.:** Szigma; Gazdaságmatematikai Folyóirat. **Kut. terület:** management science, termelés/szolgáltatás gazdaságtana, pénzügyi modellezés, gazdasági kibernetika.

PTE Egyetemi Almanach

F.M.: Vörös, József : The Dynamics of Price, Quality and Productivity Improvement Decisions. EUROPEAN JOURNAL OF OPERATIONAL RESEARCH 170 pp. 809-823. , 15 p. (2006) — József, Vörös : Economic order and production quantity models without constraint on the percentage of defective itemsCENTRAL EUROPEAN JOURNAL OF OPERATIONS RESEARCH 21 : 4 pp. 867-885. , 19 p. (2013) — Vörös, József : Termelés- és szolgáltatásmenedzsment. Budapest, Magyarország : Akadémiai Kiadó (2018) — Voros, Jozsef : An analysis of the dynamic price-quality relationship. EUROPEAN JOURNAL OF OPERATIONAL RESEARCH 277 : 3 pp. 1037-1045. , 9 p. (2019) — Vörös, József : Szigmától az omegáig. SZIGMA 51 : 1 pp. 15-24. , 10 p. (2020)

Vőő Gabriella

Kolozsvár 1962.12.01. **Alk.:** JPTE/PTE BTK Angol Tanszék/Angol Nyelvű Irodalmak és Kultúrák Tanszéke (1995–). **Dipl.:** Babes-Bolyai Egyetem (Románia), magyar-angol szakos középiskolai tanár 1985. **Tanulmányutak:** University of California, Santa Barbara, USA; State University of New York, Oswego, USA. **Ösztöndíjak:** 1996-1997 - Soros Alapítvány Posztgraduális Ösztöndíj; 2010 - Fulbright-ösztöndíj. **Habilitáció:** 2015. **Egy. tisztség:** tanszékvezető (PTE BTK Angol Nyelvű Irodalmak és Kultúrák Tanszéke 2014–2017); igazgató (PTE BTK Anglisztika Intézet 2016–2019). **Szakmai szerv. tag:** Magyar Anglisztikai Társaság; European Society for the Study of English; Hungarian Association for American Studies; American Studies Association; American Hungarian Educators' Association. **Kitünt.:** Magyar Anglisztikai Társaság Könyvdíja (2016). **Szerk.:** Focus: Papers in English Literary and Cultural Studies; Ostrava Journal of English Philology. **Kut. terület:** amerikai irodalom és kultúra, birodalmi ideológia és kultúra, a 19. századi regény.

F.M.: Critics and Defenders of H. G. Wells. In: Parrinder P. (szerk.): Interwar Hungary. The Reception of H. G. Wells in Europe. Continuum, London, Egyesült Királyság, 2005. 101-113. — From the East Looking West: British and Irish Culture and National Self-Definition in Interwar Hungary. University of Pécs, Institute of English Studies, 2011. — The Rise of the Hungarian Dandy: Oscar Wilde's Contribution to the Experience of Modernity in Early-Twentieth-Century Hungary. 51-63. — Kortársunk, Mr. Poe: Felfedező utak az összegyűjtött elbeszélésekben. Ráció Kiadó, Bp., 2016. — A sirály cipője, a medve nadrágja – Szőcs Géza Zoopoétikája. In: Bollobás E. (szerk.): Emontekiő és környéke. Tanulmányok Szőcs Géza költészetéről. Irodalmi Jelen Kiadó, Bp., 2021.

Völgyi Béla

Szekszárd 1971.02.01. – **Alk.:** JPTE TTK Általános Állattani és Neurobiológiai Tanszék (1998–1999); PTE TTK Kísérletes Állattani és Neurobiológiai Tanszék/Neurobiológiai Tanszék (2009–). **Dipl.:** JATE TTK, biológia-kémia 1995. **Ösztöndíjak:** 2000-2001 - Fight For Sight, The Research Division of Prevent Blindness in America; 2010-2013 - Bolyai János Kutatói Ösztöndíj; 2013-2014 - Szent-Györgyi Albert Ösztöndíj. **Habilitáció:** 2014. **MTA doktora:** 2020. **Egy. tanár:** PTE TTK (2021). **Egy. tisztség:** tanszékvezető (PTE TTK Neurobiológiai Tanszék 2021–). **Szakmai szerv. tag:** European Neuroscience Association; Association for Research in Vision and Ophthalmology; FASEB Retinal Neurobiology and Visual Processing; Hungarian Neuroscience Society. **Kitünt.:** Stephen W. Kuffler Research Fundation - Mentor Prize (2019). **Szerk.:** Frontiers in Cellular Neuroscience. **Kut. terület:** az emlős retina dúcsejtjei által fenntartott elektromos szinapszisok szerepe a látás sejt- és hálózatszintű folyamataiban.

PTE Egyetemi Almanach

F.M.: Response Latency Tuning by Retinal Circuits Modulates Signal Efficiency. Scientific Reports, 2019/9 (1): 15110. [Társszerz.: Tengölics Á., Szarka G., Ganczer A., Kovács-Öller T.] — Gap junctional coupling in the vertebrate retina: Variations on one theme? Progress in Retina and Eye Research, 2013/34. 1-18. [Társszerz.: Kovács-Öller T., Atlasz T., Wilhelm M., Gábriel R.] — The diverse functional roles and regulation of neuronal gap junctions in the retina. Nature Reviews Neuroscience, 2009/10 (7): 459-506. [Társszerz.: Bloomfield, S. A.] — Convergence and segregation of the multiple rod pathways in mammalian retina. Journal of Neuroscience, 2004/24 (49): 11182-11192. [Társszerz.: Deans, M. R., Paul, D. L., Bloomfield, S. A.] — Connexin36 is essential for transmission of rod-mediated visual signals in the mammalian retina. Neuron, 2002/36 (4): 703-712. [Társszerz.: Deans, M. R., Goodenough, D. A., Bloomfield, S. A., Paul, D. L.]

Vladimir Mihály

(Wladimir Mihály), ? ? – **Alk.:** GYKA (P) Bölcseleti Kar logika, metafizika, filozófiatörténet, bölcselettörténet/bölcselettan (1795–). **Egy. tanár:** GYKA (P) logika, metafizika, filozófiatörténet, bölcselettörténet/bölcselettan tanára (1795). **Távozás:** ?. -

Vitéz Ildikó

Kaposvár 1965.09.15. **Alk.:** JPTE BTK Irodalomelméleti Tanszék (1989–1999). **Dipl.:** JPTE, magyar-művelődéstörténet szakos tanár 1989. **Ösztöndíjak:** DAAD, Göttingen (1990). **Távozás:** 1999.

F.M.: Kosztolányi- Büchner társszerzője: a Danton halála- magyar fordításainak tükrében. Irodalomtörténet, 1990/2-4. 368-389. — "Magától oldódik hát meg a csomó": Lessing Bölcs Náthán című drámájának műfajáról. Literatura, 1994/4. 403-419. — Hans-Georg Gadamer: Hegel és a metafizika nyelve I-II. Szépliteratúrai Ajándék, 1995/1-2. 65-74.; 1995/3. 62-73. — Das untragische Drama: Fragen und Ergebnisse eines literaturwissenschaftlichen Untersuchungsvorhabens. Mainz, 1995. — „Ami megérint téged, engem.” Szerelmes és erotikus versfordítások Babits, Kosztolányi és Szabó Lőrinc világirodalmi antológiáiban. Literatura, 1996/4. 475–484.

Vitári Zsolt

Pécs 1975.11.23. **Alk.:** MTA-PTE „Európa és Magyarország" Kutatócsoport (2003–2006); PTE BTK Modernkori Történeti Tanszék (2006–2007); MTA-PTE „Európa, Magyarország és Ibero-Amerika" Kutatócsoport (2007–2011); PTE BTK Német Történelem és Kultúra Délkelet-Közép-Európában Alapítványi Tanszék (2007–2011); PTE BTK Modernkori Történeti Tanszék (2011–). **Dipl.:** PTE BTK, történelem-német szakos bölcsész és középiskolai tanár 2001. **Tanulmányutak:** Politisches Archiv des Auswärtigen Amtes, Bundesarchiv Berlin, Németország; Ludwig-Maximilians-Universität, München, Németország; Georg-Eckert-Institut für Internationale Schulbuchforschung, Braunschweig, Németország; Universität Rostock, Németország (1-1 hónap); Lastenausgleichssarchiv, Bayreuth, Németország. **Ösztöndíjak:** 1997-1998 - DAAD-ösztöndíj (Universität Rostock, Németország); 2000 ERASMUS-ösztöndíj (Universität Köln, Németország); 2000 - Pro Renovanda Cultura Hungariae Alapítvány: „Diákok a tudományért"; 2002-2003 - DAAD-ösztöndíj (Universität Potsdam, Németország); 2011-2014 - Bolyai

PTE Egyetemi Almanach

János Kutatási Ösztöndíj. **Habilitáció:** 2015. **Egy. tisztség:** tanszékvezető (PTE BTK Modernkori Történeti Tanszék 2016–); igazgató (PTE BTK Történettudományi Intézet 2021–). **Szakmai szerv. tag:** Magyar Történelmi Társulat; MTA Köztestülete; Kommission für Geschichte und Kultur der Deutschen in Südosteuropa. **Kitünt.:** MTA PAB és „Dél-Dunántúl a tudomány támogatásáért" Alapítvány tudományos pályázata - II. díj (2006); Akadémiai Ifjúsági Díj (2009). **Szerk.:** Kutatási Füzetek 8-20 (2001-2013); Habilitációs Füzetek 1-3. (2002-2004); Specimina Nova pars Secunda (2005). **Kut. terület:** a német ifjúsági mozgalom,a Hitlerjugend, a nemzetiszocializmus, a náci párt- és államszervezet, a weimari és a náci Németország, magyar-német kapcsolatok a 20. században, a magyarországi németség helyzete.

F.M.: A Hitlerjugend és Délkelet–Európa. Gondolat Kiadó, Bp., 2012. — Volksbund és ifjúság. Dokumentumok a magyarországi német ifjúság történetéből 1925-1944. Kronosz Kiadó, Pécs, 2015. [Szerk.] — Generációs szocializáció és/vagy etnikai mobilizáció. Magyarországi német fiatalok a Volksbundban és a Német Ifjúság előkészítése. In: Eiler F., Tóth Á. (szerk.): A magyarországi németek elmúlt 100 éve. Nemzetiségpolitika és helyi közösségek. Társadalomtudományi Kutatóközpont-Argumentum Kiadó, Bp., 2020. 143-166. — A Magyarországi „Német Ifjúság” működésének kezdetei. Engedélyezés, legalizálás, állami kontroll. Századok, 2021/155 (1): 135-175. — A német ifjúsági mozgalom a két világháború közötti Magyarországon mint identitást erősítő intézmény. Kisebbségi remények és többségi restrikciók. In: Vitári Zs. (szerk.): Minderheiten und Mehrheiten in ihren Wechselbeziehungen im südöstlichen Mitteleuropa. Festschrift für Gerhard Seewann zum 65. Geburtstag, Universität Pécs, Pécs, 2009. 145-164.

Irod.: Czeferner D.: A hallgató nem évszámgyűjtemény vagy lexikon. Interjú Vitári Zsolttal. Újkor.hu, 2017.04.01. https://ujkor.hu/content/a-hallgato-nem-evszamgyujtemeny-vagy-lexikon-interju-vitari-zsolttal — Barta A.: Interjú a Történettudományi Intézet mentoraival. Pécsi Egyetemisták Magazinja (online), 2021.10.25. https://pecsiegyetemistakmagazinja.hu/tortenettudomany-intezet-mentor/ — Z generáció: Kutatói portrék - Dr. Vitári Zsolt. Gyermek és ifjúság a magyarországi németeknél. PTE Univ TV, 2015.03.16. https://www.youtube.com/watch?v=hLfbPuFA9V8 — Ormos M.: Remények és csalódások. Kossuth Kiadó, Bp., 2017. — Czeferner D., Szőts Z. O., Szőts-Rajkó K. (szerk.): Történészek története. Kutatók hivatásukról, pályájukról, eredményekről. Újkor Alapítvány-Fakultás Kiadó, Pécs, 2018.

Vitányi Béla

Budapest 1912.11.03. – Nijmegen, 2000.01.02. **Alk.:** PTE ÁJK Nemzetközi Jogi Tanszék (1956–1960). **Dipl.:** PPTE, jogtudomány 1934. **Egy. tisztség:** tanszékvezető (PTE ÁJK Nemzetközi Jogi Tanszék 1956–1960). **Távozás:** 1960. Hollandia **Kut. terület:** diplomáciai jog, a nemzetközi joghatóság kérdései, a háború áldozatainak védelme, Mo. nemzetközi szerződései, nemzetközi házasságjogi kérdések, a nemzetközi kapcsolatok állami szervei.

F.M.: A nemzetközi kapcsolatok állami szervei. Bp., 1954. — A háború áldozatainak védelmére vonatkozó 1949. évi genfi egyezmények. JKözl, 1955/9. 530-556. — A diplomáciai asylum. [Doktori ért.] Bp., 1957. — Az államnak más állam joghatósága alóli mentességére vonatkozó elméletek. AUSz: Acta juridica et politica, 1958. Tom. 5. Fasc. 1-15. 353-369. — Nemzetközi jog. Bp., 1958. [Társszerz.: Búza L., Hajdú Gy.]

Irod.: Nagy Cs.: A magyar emigráns irodalom lexikona. Bp., 2000. 1024-1025. — CSIZMADIA 1980. 128.

PTE Egyetemi Almanach

Visegrády Antal

Pécs 1950.03.17. **Alk.:** PTE/JPTE/PTE ÁJK Állam- és Jogelméleti Tanszék/ Államtudományi Tanszék/ Jog- és Állambölcseleti Tanszék (1975–2015); PTE ÁJK Jogbölcseleti és Társadalomelméleti Tanszék (2015–2021). **Dipl.:** JPTE ÁJK, jogtudomány 1973. **Tanulmányutak:** Graz, Ausztria; Durham, Egyesült Királyság; New York, USA; Hong Kong, Kína; Sao Paulo, Brazilía. **Ösztöndíjak:** CEELI-ösztöndíj (USA, 1 hónap); TEMPUS-ösztöndíj (Cambridge, Nottingham, Firenze, Lund, Trier, Palma de Mallorca, Alicante, Glasgow, Tübingen, Amszterdam, Párizs, Coventry); OTKA-ösztöndíj (Melbourne, Sidney). **Habilitáció:** 1994. **Kandidátus:** 1984. **MTA doktora:** 1999. **Egy. tanár:** JPTE ÁJK (1995). **Prof. emeritus:** 2020.**Díszdoktor:** Lódzi Egyetem (2015). **Egy. tisztség:** tanszékvezető (JPTE/PTE ÁJK Jog- és Állambölcseleti Tanszék 1996–2015). **Szakmai szerv. tag:** Magyar Politikatudományi Társaság; Jog- és Államtudományi Társaság; Académie Internationale de Droit Comparé; Szent István Tudományos Akadémia. **Kitünt.:** Magyar Köztársasági Érdemrend Tisztikeresztje (2007); Arany Katedra Díj (2015); Magyar Felsőoktatásért Emlékplakett (2015); Magyar Jogász Egylet emlékérme (2017); Magyar Érdemrend Középkeresztje (2021). **Nyugdíj:** 2021. **Szerk.:** Jura; Fiat Iustitia; Pravo i Politika. **Kut. terület:** angolszász politika és jog, európai jog- és jogelmélet, posztmodern jogbölcselet.

F.M.: A bírói gyakorlat jogfejlesztő szerepe. Közigazgatási és Jogi Könyvkiadó, Bp., 1988. — A jog hatékonysága. Unió Kiadó, Bp., 1997. — Jog- és állambölcselet. Dialóg Campus Kiadó, Bp.-Pécs, 2003. — Államszervezési feladatok és kormányzati kihívások – a jogi kultúra és joghatékonyság kontextusában. Dialóg Campus Kiadó, Bp., 2020. — Mozaikok a világ nagy jogrendszerei köréből. Bíbor Kiadó, Miskolc, 2021.

Irod.: Nochta T., Monori G. (szerk.): Ius est ars - Ünnepi tanulmányok Visegrády Antal professzor 65. születésnapja tiszteletére. PTE ÁJK, Pécs, 2015.

Vinkler János

Királydaróc 1886.09.13. – Pécs, 1968.02.07. **Alk.:** PPJL jog- és államtudomány, polgári törvénykezési jog, Kereskedelmi és Váltójogi Tanszék (1912–1922); ETE JÁK Polgári Perjog Tanszék (1922–1950); ETE JÁK Közigazgatási és Pénzügyi Jogi Tanszék (1925–1927); ETE JÁK Közigazgatási és Pénzügyi Jogi Tanszék (1943–1944); PTE ÁJK Polgári Törvénykezési Jog (1950–1954). **Dipl.:** BTE JÁK, jogtudomány 1909; BTE JÁK, államtudomány 1910. **Tanulmányutak:** Marburg; Lipcse. **Habilitáció:** 1916. **Egy. tanár:** ETE JÁK ny. r. tanár (1922). **MTA lev. tag:** 1928. **Egy. tisztség:** tanszékvezető (ETE JÁK Polgári Perjog Tanszék 1922–1950); tanszékvezető (ETE JÁK Közigazgatási és Pénzügyi Jogi Tanszék, mb. 1925–1927); dékán (ETE JÁK 1927–1928); dékán (ETE JÁK 1938–1939); rektor (ETE 1939–1940); tanszékvezető (ETE JÁK Közigazgatási és Pénzügyi Jogi Tanszék, mb. 1943–1944); tanszékvezető (PTE ÁJK Polgári Törvénykezési Jogi Tanszék 1950–1953). **Szakmai szerv. tag:** Magyar Jogászegylet; Pécsi Katholikus Kör; Foederatio Emericana; Széchenyi Szövetség (Pécs). **Nyugdíj:** 1954. **Kut. terület:** polgári perjog, szociális jogalkotás, magyar alkotmány- és jogtörténet.

F.M.: Peregyezség. Perjogi tanulmány. Bp., 1915. — A magyar igazságszolgáltatási szervezet és polgári peres eljárás a mohácsi vésztől 1938-ig, 1-2. Pécs, 1921-1927. — A királyi ítélőtábla fejlődése. Bp., 1925. — Az igazság a polgári perben. Bp., 1929. — Magyary Géza r. tag emlékezete. Bp., 1933.

Irod.: PPJL Évk. 1913-1922. — SZABÓ 1038-1041. — MÉL IV. 963. — RAVASZ I. 111.;

PTE Egyetemi Almanach

IV. 448-550.; VII. 1203-1205. — BENKE 223-225.

Vincze Rózsa

Értény 1952.?.?. **Alk.:** PPF/PTF/JPTE TK Marxizmus-leninizmus Tanszék (1977–1991). **Kandidátus:** 1991. **Távozás:** 1991. **Kut. terület:** a tudomány gazdaságtana.

Vincze Áron Endre

Szekszárd 1964.08.28. **Alk.:** POTE/PTE KK I. sz. Belgyógyászati Klinika (1988–). **Dipl.:** POTE, általános orvostan 1988. **Tanulmányutak:** Brigham and Women's Hospital, Harvard Medical School, Boston, USA; University of California Irvine/VA Long Beach, USA. **Szakvizsga:** belgyógyászat (1993); gasztroenterológia (1998). **Habilitáció:** 2009. **Egy. tisztség:** tanszékvezető (PTE KK Gasztroenterológiai Tanszék/Intervenciós Gasztroenterológiai Tanszék 2015–). **Szakmai szerv. tag:** Magyar Gasztroenterológiai Társaság; Magyar Gasztroenterológiai Társaság Endoszkópos Szekció; European Society of Gastrointestinal Endoscopy; European Crohn's and Colitis Organisation. **Kitünt.:** PTE KK Elnöki dicséret (2019); Pro Optimo Merito in Gastroenterologia (MGT) (2021). **Kut. terület:** gasztrointesztinális endoszkópia, epeúti endoszkópia (ERCP), gyulladásos bélbetegségek, májbetegségek, fekélybetegség.

F.M.: Centralized care for acute pancreatitis significantly improves outcomes. Journal of Gastrointestinal and Liver Diseases, 2018/27 (2): 151-157. [Társszerz.: Gódi S., Erőss B., Gyömbér Z., Szentesi A., Farkas N., Párniczky A., Sarlós P., Bajor J., Czimmer J., Mikó A., Márta K., Hagendorn R., Marton Z., Verzár Zs., Czakó L., Szepes Z., Hegyi P.] doi: 10.15403/jgld.2014.1121.272.pan — Alcohol consumption and smoking dose-dependently and synergistically worsen local pancreas damage. GUT, 2022/71 (12): 2601-2602. [Társszerz.: Szentesi A. I., Borbásné Farkas K., Sipos Z., Mátrai P., Izbéki F., Párniczky A., Hegyi P.] doi: 10.1136/gutjnl-2021-326853 — Transpancreatic sphincterotomy has a higher cannulation success rate than needle-knife precut papillotomy - a meta-analysis. Endoscopy, 2017/49 (9): 874-887. [Társszerz.: Pécsi D., Farkas N., Hegyi P., Balaskó M., Czimmer J., Garami A., Illés A., Mosztbacher D., Par G., Párniczky A., Sarlós P., Szabó I., Szemes K., Szűcs A.] doi: 10.1055/s-0043-111717 — Endoscopic and surgical drainage for pancreatic fluid collections are better than percutaneous drainage: Meta-analysis. Pancreatology, 2020/20 (1): 132-141. [Társszerz.: Szakó L., Mátrai P., Hegyi P., Pécsi D., Gyöngyi Z., Csupor D., Bajor J., Erőss B., Mikó A., Szakács Z., Dobszai D., Meczker Á., Márta K., Rostás I.] doi: 10.1016/j.pan.2019.10.006 — ERCP is more challenging in cases of acute biliary pancreatitis than in acute cholangitis - Analysis of the Hungarian ERCP registry data. Pancreatology, 2021/21 (1): 59-63. [Társszerz.: Pécsi D., Gódi S., Hegyi P., Hanák L., Szentesi A. I., Altorjay I., Bakucz T., Czakó L., Kovács G., Orbán-Szilágyi Á., Pakodi F., Patai Á., Szepes Z., Gyökeres T. Z., Fejes R., Dubravcsik Z.] doi: 10.1016/j.pan.2020.11.025

Vidovszky László

PTE Egyetemi Almanach

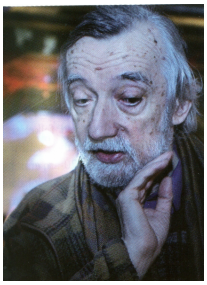

Békéscsaba 1944.02.25. **Alk.:** JPTE TK/BTK Ének-Zene/Zenei Tanszék (1984–1996); JPTE/PTE MK Művészetelméleti Tanszék (1996–). **Dipl.:** LFZF, 1967. **Ösztöndíjak:** Széchenyi Professzori Ösztöndíj (1992-1998). **Egy. tanár:** JPTE (1993). **Prof. emeritus:** 2011. **Egy. tisztség:** tanszékvezető (JPTE TK Ének-Zene Tanszék 1984–1989); dékán (JPTE MK 1996–1999); tanszékvezető (JTPE/PTE MK Művészetelméleti Tanszék 1996–2001); tanszékvezető (PTE MK Zenei Informatika Tanszék 2001–2006); igazgató (PTE MK Mediális Művészetek Intézete 2006–2009). **Szakmai szerv. tag:** Magyar Zeneszerzők Egyesülete; Artisjus; Új Magyar Zene Egyesülete; SZIMA rendes tag. **Kitünt.:** Kassák-díj (1979); Erkel Ferenc-díj (1983); Pásztory Ditta díj (1992); Bartók-Pásztory-díj (1992); Széchenyi Irodalma és Művészeti Akadémia (lev. majd 1995-től rendes tagja) (1993). **Kut. terület:** zeneszerzés, zeneelmélet, zenei informatika.

F.M.: Autokoncert (audiovizuális kompozíció), 1972. — Schroeder halála (preparált zongorára),1975. — Nárcisz és Ekhó (opera 1 felvonásban), 1980. — Romantikus olvasmányok (zenekarra), 1983. — Etüdök MIDI zongorára I-IV. füzet, 1989-2003.

Irod.: RÚL XVIII. 660. — Frideczky F.: Magyar zeneszerzők. Bp., 2000. 204. — Tihanyi L: Köszöntés: V. L. hatvanéves. Echo, 2004/2. 20. — Weber K.: V. L. 60. születésnapján. Jelenkor, 2004/3. 301-303. — Szitha T.: V. L. Bp., 2006. (Magyar zeneszerzők 34.)

Vezekényi Zsuzsanna

(Nagy Gáborné), Siklós 1949.02.09. **Alk.:** POTE I. Belklinika (1975–1979); POTE Országos Gyógyszerészeti Intézet (1979–1988). **Dipl.:** POTE, 1974. **Szakvizsga:** belgyógyászat (1979). **Kandidátus:** 1984. **Szakmai szerv. tag:** MTA PAB. **Távozás:** 1988. Zala Megyei Kórház Rendelőintézete **Kut. terület:** mikroszomális enzim indukció, gyógyszerfogyasztási szokások, gyógyszer mellékhatások.

F.M.: Gyógyszerrendelés és metabolicus interactio: statisztikai felmérés. Pécs, 1973. — Nemkívánt gyógyszerhatások jelentkezeése az orvosi gyakorlatban: statisztikai felmérés. Pécs, 1974. — Az orvostanhallgatók és az orvosok kliniko-farmakológiai tájékozottsága. Népegészségügy, 1981/3. 152-155. [Társszerz.: Ferenci J., Gógl Á., Jávor T.] — Új enziminduktor, a ZixorynR, humán I.-II. fázisú klinikai farmakológiája. [Kandid. ért.] Pécs, 1983. — A GalantaseR III. fázisú klinikai-farmakológiai vizsgálata felnőttkori laktóz-intolerans betegekben. OH, 1984/34. 2047-2052. [Társszerz.: Nagy L. et al.]

Vertán Emil

Kézdivásárhely 1883.08.13. – Pécs, 1942.04.18. **Alk.:** ETE OK Gyermekgyógyászati Klinika (1924–1942). **Dipl.:** BTE OK, orvostudomány 1907. **Tanulmányutak:** Ausztria; Svájc; Németország. **Szakvizsga:** sebész-műtői (1937). **Habilitáció:** 1930. **Szakmai szerv. tag:** Janus Pannonius Társaság alapító tag; Magyar Sebésztársaság. **Kut. terület:** a porított bórsav mint antiszeptikum alkalmazása gennyes hasűri folyamatoknál; pajzsmirigy-készítmények gyógyhatásának megállapítása strúmára.

F.M.: Az intrathoracalis struma két érdekes esete. Pécs, 1928. — A bórsav mint antisepticum. OH, 1929. — Lépvénastenosis esete. OH, 1929. [Társszerz.: Göttche O.] — A porított bórsavnak mint antisepticumnak alkalmazása gennyes hasüri folyamatoknál. OK, 1936. — Szárított pajzsmirigykészítményeknek, amelyek az összes hormonokat

PTE Egyetemi Almanach

tartalmazzák, gyógyhatása a strúmákra. Bp., 1938.

Irod.: SZABÓ 1030-1038. — RAVASZ VII. 1262. — MOL 399. — PL II. 384.

Veress József

(Veress József Iván), Nyíregyháza 1949.07.17. **Alk.:** MKKE PKT Vállalati Gazdaságtan Tanszékcsoport (1971–1975); PTE/JPTE KTK Vállalati Gazdaságtan Tanszék (1975–1985). **Dipl.:** MKKE, ipar 1971. **Tanulmányutak:** USA, Los Angeles (UCLA); University of London; Melbourne, Sidney, Adelaide, Woolongong, Canberra; University of London. **Szakvizsga:** okleveles könyvvizsgáló (1997). **Kandidátus:** 1980. **Tud. doktora:** 1991. **Szakmai szerv. tag:** MTA Ipar- és Vállalatgazdasági Bizottság; MAB Gazdaságtudományok Bizottság; MTA Közgazdaságtudományi Bizottság; Magyar Közgazdasági Társaság; Magyar Felsőoktatási Akkreditációs Bizottság Gazdálkodás-, Szervezés- és Közgazdaságtudományok Bizot. **Kitünt.:** Kiváló Oktatómunkáért (1977); MTA Elnöki jutalom (1978); KISZ-díj (1984); MTA Elnöki jutalom (1986); KJK Nívódíj (1986). **Távozás:** 1985. BKÁE/BCE docense, majd egyetemi tanára, utóbb a BME egyetemi tanára **Kut. terület:** válsággazdaságtan, stabilizációs gazdaságpolitikák, a nemzeti gazdaságpolitikák szabadságfoka és felelőssége, a globalizáció externáliái.

F.M.: Vállalati gazdaságtan. Bp., 1984. — A veszélyhelyzetbe került vállalatok és a gazdaságirányítás. Bp., 1986. — Some Interrelationships of Privatisation and Economic Policy, MOCT-MOST: Economic Policy in Transitional Economies, 1992/1. 37-46. — Externalities of Globalization. Periodica Polytechnica-Social and Management Sciences, 2002/2. 215-226. — A gazdasági és pénzügyi világválság gazdaságpolitikai következményei. StatSzle, 2013/4. 345-365.

Irod.: Kupa M. (szerk.): Ki kicsoda a magyar gazdasági életben. Bp., 2001. 368-369. — KK 2000. 1722.

Veress Ferenc

Bukarest 1877.04.23. – Bukarest, 1960.?.?. **Alk.:** ETE OK Bőrgyógyászati Klinika (1918–1918). **Dipl.:** FJTE OK, orvostudomány 1903. **Tanulmányutak:** Bécs; Boroszló; Berlin; Hamburg; Párizs. **Habilitáció:** 1910. **Egy. tanár:** ETE OK ny. r. tanár (1918). **Egy. tisztség:** igazgató (ETE OK Bőrgyógyászati Klinika 1918–1918). **Szakmai szerv. tag:** Deutsche Dermatologische Gesellschaft. **Távozás:** 1918. FJTE OK Bőr- és Nemibeteg Klinika **Szerk.:** Erdélyi Orvosi Lap. **Kut. terület:** a dermatológia különböző területei.

F.M.: Beiträge zum gehäuften Vorkommen der Lymphogranuloma inguinale. Monatsschrift für praktische Dermatologie, 1905. — Az akne juvenilis kezeléséről. Monatsschrift für praktische Dermatologie, 1906. — Über die Wirkung des Finsen-Lichtes auf normale Haut. Monatsschrift für praktische Dermatologie, 1906. — Über die Histologie und Pathogenese der Hautkörner. Dermatologische Wochenschrift, 1908. — Az öröklött syphilis jeleiről, különösen az arcon néha mutatkozó sugárirányú barázdák jelentőségéről. Monatsschrift für praktische Dermatologie, 1908.

Irod.: Berde K.: A m. kir. Ferencz József-Tudományegyetem bőr- és nemikórtani tanszékének és klinikájának félszázados története 1874-1924. Szeged, 1928. 53-107. —

PTE Egyetemi Almanach

SZABÓ 1025-1030. — Dr. V. F. In: A Pécsi Orvostudományi Egyetem Évkönyve 1989-92. Pécs, 1993. 53. — SZEA II. 387. — CSEPLÁK et al. 33-34., 167.

Veres Balázs

Eger 1975.01.22. **Alk.:** POTE/PTE ÁOK Biokémiai Intézet/ Biokémiai és Orvosi Kémiai Intézet (1999–). **Dipl.:** PTE TTK, biológia 1999. **Tanulmányutak:** Institut de Génétique Moléculaire de Montpellier, Franciaország; Kyungpook National University School of Medicine, Daegu, Dél-Korea; Krakkó, Lengyelország; Milánó, Olaszország; Thesszaloniki, Görögország. **Ösztöndíjak:** 2004-2006 - EU Oncodeath Training Network Program (Montpellier, Franciaország); 2006-2007 - Marie Curie European Re-Integration Grant; 2007-2008 - Magyary Zoltán Posztdoktori Ösztöndíj; 2012-2015 - MTA Bolyai János Kutatási Ösztöndíj. **Habilitáció:** 2013. **Egy. tisztség:** tanszékvezető (PTE ÁOK Pathobiokémia Tanszék 2018–). **Szakmai szerv. tag:** Magyar Biokémiai Egyesület; Marie Curie Alumni Association. **Kitünt.:** PTE ÁOK Kiváló Oktató elismerés (2017); PTE Innovációs Díj (2019). **Kut. terület:** a mitokondrium és a jelátviteli kinázok mitokondriális lokalizációjának szerepe a gyulladásos folyamatokban.

F.M.: Regulation of kinase cascades and transcription factors by a poly (ADP-ribose) polymerase-1 inhibitor, 4 hydroxyquinazoline, in lipopolysaccharide-induced inflammation in mice. Journal of Pharmacology and Experimental Therapeutics, 2004/310 (1): 247-255. [Társszerz.: Radnai B., Gallyas F., Várbiró G., Berente Z., Ősz E., Sümegi B.] doi: https://doi.org/10.1124/jpet.104.065151 — Decrease of the inflammatory response and induction of the Akt/protein kinase B pathway by poly-(ADP-ribose) polymerase 1 inhibitor in endotoxin-induced septic shock. Biochemical Pharmacology, 2003/65 (8): 1373-1382. [Társszerz.: Gallyas F. Jr., Várbiró G., Berente Z., Ősz E., Szekeres G., Szabó C., Sümegi B.] doi: 10.1016/s0006-2952(03)00077-7 — TRAF6 is functional in inhibition of TLR4-mediated NF-κB activation by resveratrol. The Journal of Nutritional Biochemistry, 2013/24 (5): 819-823. [Társszerz.: Jakus P. B., Kálmán N., Antus C., Radnai B., Tucsek Z., Gallyas F. Jr., Sümegi B.] doi: 10.1016/j.jnutbio.2012.04.017 — Suppressing LPS-induced early signal transduction in macrophages by a polyphenol degradation product: a critical role of MKP-1. Journal of Leukocyte Biology, 2011/89 (1): 105-111. [Társszerz.: Tucsek Z., Radnai B., Rácz B., Debreceni B., Priber J. K., Dolowschiak T., Palkovics T., Gallyas F. Jr., Sümegi B.] doi: 10.1189/jlb.0610355 — Lack of cyclophilin D protects against the development of acute lung injury in endotoxemia. Biochimica et Biophysica Acta (BBA)-Molecular Basis of Disease, 2015/1852 (12): 2563-2573. [Társszerz.: Fónai F., Priber J. K., Jakus P. B., Kálmán N., Antus C., Pollák E., Karsai G., Tretter L., Sümegi B.] doi: 10.1016/j.bbadis.2015.09.004

PTE Egyetemi Almanach

Veres András

Pestszenterzsébet 1945.05.10. **Alk.:** JPTE BTK Irodalomelméleti Tanszék (1993–1996). **Dipl.:** ELTE BTK, filozófia–magyar nyelv és irodalom 1968; ELTE BTK, szociológia 1975. **Kandidátus:** 1990. **MTA doktora:** 1998. **Szakmai szerv. tag:** József Attila Társaság; Magyar Szépírók Társasága; Furtwängler Társaság; Lesznai Anna Társaság; Fiatal Irodalomtörténészek Köre; Magyar Alkotóművészek Országos Egyesülete. **Kitünt.:** Akadémiai Díj (1979); Szociológiai Társaság díja (1995); Akadémiai Díj (2003); Szépíró Díj (2011); Alföld-díj (2013). **Távozás:** 1996. ELTE, utóbb az MTA Irodalomtudományi Intézet Irodalomelméleti Osztályának vezetője, utóbb professor emeritusa

Főszerk.: Literatura (2006-). **Szerk.:** Irodalomtörténeti közlemények (1976-1996); Literatura (2000-2006); Irányított irodalom. **Kut. terület:** 19–21. századi magyar irodalomtörténet, az irodalomértelmezés módszertani kérdései, értékelmélet, irodalomszociológia, irodalomlélektan.

F.M.: Mű, érték, műérték: Kísérletek az irodalmi alkotás megközelítésére. Bp., 1974. — Művek, pályák, nemzedékek: Másfélszáz év magyar irodalma (1780–1944). Bp., 1999. — Lukács György irodalomszociológiája. Bp. 2000. — Bevezetés az irodalmi művek olvasásába. Bp., 2001. — Távolodó hagyományok. Bp., 2003.

Irod.: Fazekas I.(szerk.):Kortárs magyar írók kislexikona 1959-1988. Bp., 1989. 456. — ÚMIL III. 2239-2240. — KT 2009. 29. — Jeney É. - Kálmán C. Gy. (szerk.): „Inkább figyeld talán az irodalmat”. Írások V. A. 70. születésnapjára. Bp., 2015. — Tverdota Gy.: V. A. köszöntése. Kritika, 2015/5-6. 10-11.

Vereczkei Lajos

Tokod 1937.02.09. – ?, 2024.07.20. **Alk.:** POTE Ideg- és Elmegyógyászati Klinika (1961–1962); POTE Marxizmus-Leninizmus Intézet (1963–1990); POTE/PTE ÁOK Magatartástudományi Intézet (1991–2004). **Dipl.:** POTE, általános orvos 1961. **Tanulmányutak:** Moszkva; Leningrád; Bethesda. **Habilitáció:** 1993. **Kandidátus:** 1973. **Egy. tanár:** POTE (1983). **Prof. emeritus:** 2004. **Egy. tisztség:** igazgató (POTE Marxizmus-Leninizmus Intézet 1977–1987). **Szakmai szerv. tag:** Filozófiai Tudományos Bizottság; Pécsi Területi Bizottság; Neurobiológiai Munkabizottság. **Kitünt.:** Kiváló Oktató (1976); PAB Tudományszervezési Díja (1998); Grastyán-díj (2004). **Nyugdíj:** 2004. **Kut. terület:** a visszatükröződési elmélet és a neurofiziológiára alapozott modern magatartáskutatások, illetve a tudati tevékenység szaktudományos és filozófiai elemzése.

F.M.: The possible role of the hippocampus in the organization of the orientation reflex. Acta Physiologica Academiae Scientiarum Hungaricae 1965/26. 131-142. [Társszerz.: V. L. et al.] — V. L.-Jóri J. (szerk.): Filozófia ember szaktudományok. Bp. 1979. — Which is easier: 2 is even or similar to two? International Journal of Psychology, 2000/35. 363. [Társszerz.: Bernáth L., Krisztián A.] — 85 éves a Pathologiai Intézet. OH, 2003/144. 2342-2343. — Developing numerical ability in children with mathematical difficulties using origami. Perceptual and Motor Skills, 2015/121. 233-243. [Társszerz.: V. L. et al.]

Irod.: POTE Évk. 1982/83. 14. — Schweier R.: „Szerencsés ember vagyok, panaszom nem lehet" - portrébeszélgetés dr. Vereczkei Lajossal, a Magatartástudományi Intézet emeritus professzorával. OkH, 2019/április, 32-34. — Gyászhír – elhunyt dr. Vereczkei Lajos. PTE ÁOK honlapja, 2024.07.22. https://aok.pte.hu/hu/egyseg/180/hir/16943 — Gyászhír – elhunyt dr. Vereczkei Lajos. PTE honlapja, 2022.07.22. https://pte.hu/hu/hirek/gyaszhir-elhunyt-dr-vereczkei-lajos — Csathó Á.: In memoriam dr. Vereczkei Lajos. OkH, 2024/szeptember-október, 50.

Vereczkei András

Pécs 1967.03.28. **Alk.:** POTE/PTE KK I. Sebészeti Klinika/Sebészeti Klinika (1991–). **Dipl.:** POTE, általános orvostan 1991. **Tanulmányutak:** Radboud University Nijmegen, Hollandia; Universitätsklinikum Tübingen, Németország; Klinikum rechts der Isar der Technische Universität München, Németország. **Ösztöndíjak:** 2002 - Bayerische Forschungsstipendium. **Szakvizsga:** sebészet (1996); gasztroenterológia (1999). **Habilitáció:** 2010. **Egy. tanár:** PTE ÁOK (2012). **Egy.**

PTE Egyetemi Almanach

tisztség: igazgató (PTE KK Sebészeti Klinika 2012–). **Szakmai szerv. tag:** Magyar Sebész Társaság; Magyar Gasztroenterológus Társaság; European Association of Endoscopic Surgery; European Society of Surgical Oncology. **Kitünt.:** Markusovszky Lajos-díj (2018); Kiváló Szerző Díja (2019); Kardos Géza Emlékérem (2019). **Szerk.:** Magyar Sebészet; American Journal of Cancer Research and Clinical Oncology. **Kut. terület:** a laparoszkópia technikai ergonómiai vizsgálata, a kóros kövérek agyi fMRI vizsgálata, a rekeszsérvek biológiai implantátumának vizsgálata, a laparoszkópos sebészet kísérletes és klinikai vizsgálata.

F.M.: Transvaginal extraction of the laparoscopically removed spleen. Surgical Endoscopy and Other Interventional Techniques, 2003/17 (1): 157. [Társszerz.: Illényi L., Arany A., Szabó Z., Tóth L., Horváth Ö. P.] doi: 10.1007/s00464-002-4509-6 — Ergonomic assessment of the static stress confronted by surgeons during laparoscopic cholecystectomy. Surgical Endoscopy and Other Interventional Techniques, 2004/18 (7): 1118-1122. [Társszerz.: Feussner, H., Negele, T., Fritsche, F., Seitz, T., Bubb, H., Horváth Ö. P.] doi: 10.1007/s00464-003-9157-y — A new experimental method for hiatal reinforcement using connective tissue patch transfer. Diseases of the Esopaghus, 2012/25 (5): 465-469. [Társszerz.: Varga G., Tornóczky T., Papp A., Horváth Ö. P.] doi: 10.1111/j.1442-2050.2011.01265.x — The use of a smartphone application for fast lung cancer risk assessmentdagger. European Journal of Cardio Thoracic Surgery, 2017/51 (6): 1171-1176. [Társszerz.: Szántó Z., Benkő I., Jakab L., Szalai G.] doi: 10.1093/ejcts/ezw444 — Systemic versus Oral and Systemic Antibiotic Prophylaxis (SOAP) study in colorectal surgery: prospective randomized multicentre trial. British Journal of Surgery, 2021/108 (3): 271-276. [Társszerz.: Papp G., Saftics Gy., Szabó B. E., Baracs J., Kollár D., Oláh A., Mészáros P., Dubóczki Zs., Bursics A.] doi: 10.1093/bjs/znaa131

Irod.: Bodolai Gy.: „Laparoszkóppal szeretek műteni” - Szakmai és kommunikációs tükörben dr. Vereczkei András sebészprofesszor. Népújság honlapja, 2020.10.14. https://www.e-nepujsag.ro/articles/laparoszkoppal-szeretek-muteni

Vereby Károly

(Röhlich Károly, Rőhlich Károly), Vereb 1900.11.19. – Pécs, 1945.08.21. **Alk.:** ETE OK Anatómiai Intézet (1925–1945). **Dipl.:** PPTE OK, orvostudomány 1924. **Tanulmányutak:** Berlin (Egy. Anatómia-biológiai Intézete, Kísérletes Sejtkutató Intézet, Dahlemi Biológiai Intézet). **Ösztöndíjak:** Collegium Hungaricum Berlin (1927-1928); Belföldi kutatási ösztöndíj (1929). **Habilitáció:** 1931. **Egy. tanár:** ETE OK c. ny. rk. tanár (1940); ETE OK ny. r. tanár (1944). **Egy. tisztség:** igazgató (ETE OK Anatómiai Intézet 1944–1945). **Szakmai szerv. tag:** Szent István Akadémia. **Kut. terület:** szövettan, kísérletes fejlődéstan, makro- és mikroszkópos anatómia.

F.M.: Untersuchungen über die Sekundärknötchen des Lymphknoten. Zeitschrift für Mikroskopisch-Anatomische Forschung, 1927/12. 225-278. — Az arteria subclavia néhány fontosabb ágáról. Pécs, 1934. — A szövettan alapvonalai. Pécs, 1935. — Lymphatiques des amygdales palatines. Annales d'Anatomie Pathologique et d'Anatomie Normale Médico-Chirurgicale, 1935. 523-535. — A gyomor pars pyloricájának nyirokerei. MOA, 1938/39. 14-18.

Irod.: SZABÓ 827-828. — MÉL II. 985. — RAVASZ V. 102-106. — MOL 398-399.

PTE Egyetemi Almanach

Vendég Vince

Kéménd 1903.08.27. – Marosvásárhely, 1974.07.07. **Alk.:** ETE OK Közegészségtani Intézet (1926–1928); ETE OK Élettani Intézet (1928–1940); ETE OK Sebészeti Klinika (Fül-, orr-, gége rendelés) (1932–1940). **Dipl.:** ETE OK, orvostudomány 1928. **Habilitáció:** 1938. **Távozás:** 1940. kolozsvári FJTE OK Fül-, Orr-, Gégészeti Klinika **Kut. terület:** fül-orr-gégészeti megbetegedések kórtana, herpes zoster oticus.

F.M.: Anhang zum Aufsatz: Das Wesen der Insulinwirkung. Pécs, 1935. — Összehasonlító vizsgálatok glykogenosisos csecsemő májából származó glykogen és normál állatok máj-glykogenje között. In: Magyar Pathologusok Társasága nagygyűlésének 1935. évi munkálatai. Bp., 1935. [Társszerz.: Faber V.] — Das Schicksal des verschwundenen Zuckers bei Insulinwirkung. Pflüger's Archiv für die gesamte Physiologie des Menschen und der Tiere, 1936/1. 683-698.

Irod.: SZABÓ 1024-1025. — Surján L.: V. V. Fül-Orr-Gégészet, 1974/3. — MÉL III. 831-832. — MOL 398.

Velits Dezső, lászlófalvi

Kolozsvár 1860.04.28. – Pozsony, 1921.02.07. **Alk.:** ETE OK Szülészeti és Nőgyógyászati Klinika (1914–1921). **Dipl.:** BTE OK, orvostudomány 1885. **Egy. tanár:** ETE OK ny. r. tanár (1914). **Egy. tisztség:** igazgató (ETE OK Szülészeti és Nőgyógyászati Klinika 1914–1921). **Kut. terület:** szülész-nőgyógyász.

F.M.: A szénsav és éleny hatása az emlős-szív működésére. Orvos-Természettudományi Értesítő I. Orvosi Szak, 1882/4. 163. — A rákos méh teljes kiirtásáról. Verhandlungen des Vereins für Natur- und Heilkunde zu Pressburg, 1900. 124-126. — A symphyseotomiáról. Verhandlungen des Vereins für Natur- und Heilkunde zu Pressburg, 1904. 155. — Ueber histologische Indicien des Chorioepithelioma "benignum". Zeitschrift für Geburtshülfe und Gynäkologie, 1904. — Ovariotomia a terhesség alatt. Verhandlungen des Vereins für Natur- und Heilkunde zu Pressburg, 1905. 84-96.

Irod.: SZABÓ 1018-1022. — Scipiades E.: Emlékezés V. D.-ről. Pécs, 1925. — MEMORIA 101. — Kiss L.: V. D. (1860-1921), a nőgyógyászat felvidéki úttörője, a pozsonyi M. Kir. Erzsébet Tudományegyetem első nőorvostanára. OH, 2004/26. 1383-1386. — MOL 397-398.

Vékás István

Mesztegnyő 1943.02.02. – **Alk.:** PTE/JPTE KTK Közgazdaságtan Tanszék (1975–1988). **Dipl.:** MKKE, politikai gazdaságtan-gazdaságföldrajz 1966. **Tanulmányutak:** Franciaország. **Habilitáció:** 1997. **Kandidátus:** 1984. **Szakmai szerv. tag:** MTA Miskolci Területi Bizottság. **Távozás:** 1988. 1988-ban távozik a Miskolci Egyetem Gazdaságtudományi Kar Pénzügyi Tanszékére. **Kut. terület:** nyugat-európai országok gazdaságtana.

PTE Egyetemi Almanach

F.M.: Érdek, beruházás, hatékonyság az állami gazdaságokban. KözgSzle, 1975/5. 576-583. — A francia gazdaságpolitika és a nyugat-európai integráció. Külgazdaság, 1981/9. 64-72. — Az állami szektor gazdaságpolitikai szerepe Franciaországban. KözgSzle, 1984/1. 71-80. — Bankszervezet, bankrendszer és szabályozás. KözgSzle, 1985/5. 573-578. — Pénzügyi közvetítők és piacuk a magyar gazdaságban. Bankszemle, 1995/10. 26-33.

Veér Gábor

Kóny 1939.08.02. – Pécs, 1999.08.04. **Alk.:** PTE/JPTE ÁJK Testnevelési Tanszék (1967–1997). **Dipl.:** PTF, testnevelés 1965. **Egy. tisztség:** tanszékvezető (PTE/JPTE ÁJK Testnevelési Tanszék 1970–1997). **Kitünt.:** Testnevelési és Sport Érdemérem (1966); Úttörővezetői Érdemérem (1975); Steinmetz-veret (1977); Szakszervezeti Munkáért Oklevél (1978); Pedagógus Szolgálati Emlékérem (1997). **Nyugdíj:** 1997.

F.M.: A testnevelés és sport. In: Csizmadia A. (szerk.): Fejezetek a pécsi egyetem történetéből. Pécs, 1980. 329-335.

Irod.: Kozák P. (szerk.): Ki kicsoda a magyar sportéletben? Szekszárd, 1994. 286. — V. tanár úr nyugdíjban: Egyidős a létesítménnyel. ÚDN, 1997/26. 13.

Vécsy László

Kisvárda 1894.01.01. – Eger, 1976.09.03. **Alk.:** ETE JÁK magántanár (1943–1948). **Dipl.:** FJTE JÁK, államtudomány 1928; FJTE JÁK, jogtudomány 1929. **Habilitáció:** 1943. **Távozás:** 1948. Főszentszéki bíró, Eger **Kut. terület:** egyházjog.

F.M.: Az egyházjogi büntető per sajátos szabályai. Eger, 1942. (Bibliotheca Academica 11.) — Makacssági eljárás az egyházjogban. Eger, 1943. — Peregyesség az egyházjogban. Eger, 1944. — A kiközösítés kifogása. Eger, 1944. — A sententia definitiva a codexben. Eger, 1944.

Irod.: Benkóczy E.: Pyrker László első magyar tanítóképzője. Az Egri Érseki római katolikus Tanítóképző centenáriumára. Eger, 1928. 227. — Bozóky Géza jelentése és javaslata a M. Kir. Erzsébet Tudegy. Jog- és Államtud. Karához V. L. egy. mtanárrá képesítése tárgyában. Pécs, 1943. — Irk Albert jelentése és javaslata a M. Kir. Erzsébet Tudegy. Jog- és Államtud. Karához V. L. egy. mtanárrá képesítése tárgyában. Pécs, 1943. — Tóth I. (összeáll.): A magyarországi latin- és görögszertartású egyházmegyei és szerzetes római katolikus papság és női szerzetesrendek névtára. Bp., 1948. — Diós I. - Kükedi J. (szerk.): A magyar katolikus egyház 1945. január 1. - 1999. június 30. között elhunyt egyházmegyés papjai, szerzetes papjai, szerzetesei és szerzetesnői. Bp., 1999.

Vécseiné Karg Eszter

PTE Egyetemi Almanach

(Vécsei Lászlóné), Pécs 1954.02.27. **Alk.:** POTE Bőrgyógyászati Klinika (1980–1994). **Dipl.:** POTE, orvostudomány 1978. **Tanulmányutak:** Svédország (Lundi Egyetem Bőrgyógyászati Klinika). **Szakvizsga:** Bőrgyógyászat (1985). **Kandidátus:** 1991. **Szakmai szerv. tag:** Magyar Dermatológiai Társaság; European Society for Pediatric Research; Magyar Szabadgyök Kutató Társaság; Magyar Gyermekorvosok Társasága; MTA Klinikai Tudományos Bizottság; MTA SZAB. **Kitünt.:** Bőrgyógyászati és Venerológiai Szemle Nívódíja (1978); Magyar Dermatológiai Társaság Fekete Zoltán-pályadíja (1990). **Távozás:** 1994. Szent-Györgyi Albert Orvostudományi Egyetem Gyermekklinikája **Szerk.:** Bőrgyógyászati és Venerológiai Szemle. **Kut. terület:** a melanomasejtek biokémiája, különös tekintettel a pigmentszintézisre; szabad gyökök klinikai kórképekben; metilglioxál metabolizmus; újszülöttkori szűrővizsgálatok; veleszületett anyagcsere-betegségek.

F.M.: Keratosis palmoplantaris cum periodontopathy (Papillon-Lefevre syndrome). Dermatologische Monatsschrift, 1969/2. 107-110. [Társszerz.: Sáfrány B., Schneider I.] — Zoster oticus (Hunt Syndrome). OH, 1986/46. 2805-2807. [Társszerz.: Kishonti J., Kosaras B.] — Modulation of glutathione level in cultured human melanoma cells. Acta Dermato-Venereologica (Stockholm), 1989/2. 137-141. [Társszerz.: Brötell H. et al] — Adenylate cyclase activity in homogenates of human melanoma cells. Effects of alpha-MSH and isoprenaline. Acta Dermato-Venereologica (Stockholm), 1989/4. 288-291. [Társszerz.: Johansson L. H. et al] — Stimulation of tyrosinase by dihydroxy phenyl derivatives. Acta Dermato-Venereologica (Stockholm), 1989/6. 521-524. [Társszerz.: Rosengren E., Rorsman H.]

Irod.: SZEA II. 169. — CSEPLÁK et al. 111.

Vécsei László

Kiskunfélegyháza 1954.09.10. **Alk.:** POTE Neurológiai Klinika (1984–1993). **Dipl.:** SZOTE, orvostudomány 1979. **Tanulmányutak:** Magdeburg; Bergen; Magdeburg; Magdeburg; Lundi Egyetem Pszichiátriai és Neurokémiai Intézet; Boston (Harvard Medical School, Massachusetts General Hospital, Department of Neurology); Nijmegen; Róma; Göteborg. **Ösztöndíjak:** Széchenyi Professzori Ösztöndíj (1997-2000). **Szakvizsga:** neuroendokrinológia (1984); laboratóriumi vizsgálatok (1984); neurológia (1987). **Habilitáció:** 1996. **Kandidátus:** 1986. **Tud. doktora:** 1992. **MTA lev. tag:** 2001. **MTA r. tag:** 2007. **Szakmai szerv. tag:** Magyar Élettani Társaság; European Neuroscience Association; EBBS; International Association for the Study of Pain; MIET; Magyar Endokrinológiai és Anyagcsere Társaság; IBRO; International Basal Ganglion Society; International Society of Neurochemistry; Magyar Biokémiai Egyesület; The New York Academie of Sciences; European Federation of Neurological Societies; European Headache Federation Tudományos Tanácsadó Testület; MTA Idegtudományi Bizottság; Magyar Fájdalom Társaság; Magyar Fejfájás Társaság; Danube Symposium for Neurological Sciences; European Society for Clinical Neuropharmacology; MOTESZ; Magyar Stroke Társaság; MTA Orvostudományi Osztály; Neurológiai Szakmai Kollégium; World Federation of Neurology; Global Neurology Network. **Kitünt.:** Apáthy István-emlékérem és -jutalomdíj (1979); Markusovszky-díj (1997); Sántha Kálmán-emlékérem (1999); Tudással Magyarországért Emléklap (2002); Innovatív Farmakológus I. Díj (Innovatív Gyógyszergyártók Egyesülete) (2004). **Távozás:** 1993. 1993-tól a SZOTE Neurológiai Klinika tanszékvezető egyetemi tanára, utóbb az SZTE ÁOK dékánja **Főszerk.:** MOTESZ Magazin; European Medical Journal (Neurology). **Szerk.:** Ideggyógyászati Szemle; European Journal of Neurology (2000–2006); Journal of Neurological Sciences; Acta Biologica Szegediensis; Orvosi Hetilap; Fájdalom; Cephalalgia Hungarica; Alapellátási Archívum. **Kut. terület:** neurológiai kórképek

PTE Egyetemi Almanach

patomechanizmusa és terápiája: szabad gyökök, excitotoxinok és peptidek szerepe; fejfájás, sclerosis multiplex, cerebrovascularis megbetegedések, Parkinson-, Huntington- és Alzheimer-kór.

F.M.: Effects of beta-(tyr9)melantropin-(9-18) decapeptide on passive and active-avoidance behavior and on open-field activity of rats. Peptides, 1981. 389-391. [Társszerz.: Telegdy G., Bollók I., A. V. Schally. D. H. Coy] — Intracerebroventricular somatostatin attenuates electroconvulsive shock-induced amnesia. Peptides, 1983/3. 293-295. [Társszerz.: Bollók I., Telegdy Gy.] — Neuropeptidek magatartási hatásai. Szeged, 1985. — Behavioral, Pharmacological and Neurochemical Studies of Somatostatin, Cysteamine and Pantethine. Lund, 1989. — Effect of kynurenine and probenecid on plasma and brain tissue concentrations of kynurenic acid. Neurodegeneration, 1992/1. 17-26. [Társszerz.: J. Miller, U. MacGarvey, M. F. Beal]

Irod.: KK 2000. 1714. — SZEA II. 382. — MTA III. 1372-1373. — RÚL XVIII. 577. — MNLex XVIII. 291.

Vay István, báró vajai

? 1734.01.01. – Berkesz, 1800.04.12. **Alk.:** Pécsi királyi tankerületi főigazgató (1787–1790). **Távozás:** 1790. -

Irod.: Szinyei G.: Eszterházy Pál nádor verseiről. ITK, 1892/4. 522-528. — NÉMETH 56-60. — PL II. 381.

Vasváry Ferenc

Pécs 1872.11.22. – Pécs, 1952.01.07. **Alk.:** PPJL Római Jogi Tanszék ideigl. tanár (1900–1906); PPJL Közigazgatási Jogi és Statisztika Tanszék (1906–1922); ETE JÁK Közgazdaságtani és Statisztikai Tanszék (1922–1944); ETE JÁK Magyar Közjogi Tanszék (1923–1925); ETE JÁK Közigazgatási és Pénzügyi Jogi Tanszék (1943–1944); ETE JÁK Társadalomtani és Társadalomtudományi Tanszék (1945–1946). **Dipl.:** BTE JÁK, jogtudomány 1897; BTE JÁK, államtudomány 1898. **Tanulmányutak:** Ausztria; Németország; Belgium; Franciaország; Svájc. **Habilitáció:** 1905. **Egy. tanár:** PPJL ny. rk. tanár (1900); PPJL ny. r. tanár (1907); ETE JÁK ny. r. tanár (1922). **Egy. tisztség:** tanszékvezető (ETE JÁK Közgazdaságtani és Statisztikai Tanszék 1922–1943); tanszékvezető (ETE JÁK Magyar Közjogi Tanszék, mb. 1923–1925); dékán (ETE JÁK 1925–1926); rektor (ETE 1927–1928); dékán (ETE JÁK 1937–1938); tanszékvezető (ETE JÁK Közgazdaságtani és Statisztikai Tanszék, mb. 1943–1944); tanszékvezető (ETE JÁK Közigazgatási és Pénzügyi Jogi Tanszék, mb. 1943–1944); tanszékvezető (ETE JÁK Társadalomtani és Társadalomtudományi Tanszék, mb. 1945–1946). **Szakmai szerv. tag:** Magyar Jogászegylet; Magyar Országos Vöröskereszt Egylet; Pécsi Nemzeti Szabadtanítás Egyesülete; Pécsi és Pozsonyi Jogászok Szövetsége. **Kitünt.:** Polgári Jubileumi Emlékérem (1898); Vöröskereszt II. osztályú díszjelvénye a hadi ékítménnyel (1925); MTA pályadíja (1927). **Nyugdíj:** 1943. **Szerk.:** Pécsi Rotary Club Értesítő (1936). **Kut. terület:** nemzetgazdaságtan, statisztika, a pécsi jogakadémia története.

F.M.: A magyar közigazgatás központi alapszervei. Bp., 1902. — Bevezetés a magyar közigazgatási jogtudományba. Pécs, 1906. — A római jog története. Jegyzetek Vasváry Ferenc dr. előadásai után. [Pécs], [1906.] — A magyar közigazgatási perrendtartás vezérfonala. Pécs, 1907. — Megemlékezés a pécsi jogakadémia megalapításáról. Pécs,

PTE Egyetemi Almanach

1937.

Irod.: PPJL Évk. 1900-1922. — SZABÓ 1014-1018. — SZIKLAY 27. — MÉL II. 973. — RAVASZ I. 110.; IV. 509-512.; VII. 1203-1205.

Vasvári Gyula Ferenc

Pécs 1986.07.09. **Alk.:** PTE MIK Gépészmérnöki Tanszék (2017–). **Dipl.:** SZIE, gépészmérnök, gépgyártástechnológiai specializáció 2015; ÓE Bánki Donát Gépész és Biztonságtechnikai Mérnöki Kar, gépészmérnök, hegesztéstechnológia specializáció 2019. **Egy. tisztség:** tanszékvezető (PTE MIK Gépészmérnöki Tanszék 2019–). **Kut. terület:** hegesztéstechnológia, gépi rendszerek, fémnyomtatás.

F.M.: CMT Additive Manufacturing Parameters Defining Aluminium Alloy Object Geometry and Mechanical Properties. Materials, 2021/14 (6): 1545. [Társszerz.: Csonka D., Zsebe T., Schiffer Á., Samardzic, I., Told R., Péntek A., Maróti P.] — Optimal design of industrial pipeline bridge. Plin, 2021. [Társszerz.: Orbán F., Zsebe T.] — Assessment of welding parameters in CMT additive manufacturing. 12th International Symposium on Exploitation of Renewable Energy Sources and Efficiency. EXPRES, 2020. [Társszerz.: Zsebe T., Dako, F., Samardzic I., Meiszterics Z., Told R., Csonka D.] — Seismic analysis of the support of steel hopper bottom silos. Proceedings Plin, 2020/18 (1): 207-216. [Társszerz.: Orbán F., Zsebe T.] — Developing of wire feeder for additive manufacturing of metal components by CO2 laser. Conference Book of the 3rd International Interdisciplinary 3D Conference (2017.10.05. - 2017.10.06.), Pécs, 2017. [Társszerz.: Meiszterics Z., Zsebe T.]

Vastagh Zoltán

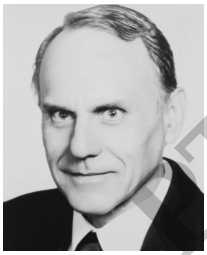

Pécs 1937.01.17. – Pécs, 2000.01.24. **Alk.:** PTF Neveléstudományi Tanszék (1962–1971); PTF/JPTE TK/JPTE BTK Neveléstudományi Tanszék (1975–1996). **Dipl.:** PPTE BTK, . **Kandidátus:** 1975. **Egy. tanár:** PTF főiskolai tanár (1979). **Egy. tisztség:** tanszékvezető (PTF/JPTE TK/JPTE BTK Neveléstudományi Tanszék/Pedagógia Tanszék 1975–1996); főigazgató (PTF 1980–1981); dékán (JPTE TK 1982–1983). **Szakmai szerv. tag:** International Society of Test Anxiety; European Association for Research on Learning and Instruction; Magyar Pedagógiai Társaság; MTA Pedagógiai Bizottsága Pedagógusképzési Albizottsága; Tanárképzők Szövetsége. **Kitünt.:** Az Oktatásügy Kiváló Dolgozója (1966); Munka Érdemrend ezüst fokozata (1971); Gyermekekért Érdemérem (1980); Kiváló Pedagógus (1991); Grastyán-díj (1995). **Távozás:** 1996. **Kut. terület:** a tanulók személyközi kapcsolatainak, az iskola intézményes hatásainak és a pedagógusképzés fejlesztésének egymásra hatása.

F.M.: A nevelőhatás érvényesülésének útjai az osztályban In: Halász L.(szerk.): Ifjúság és pszichológia. Bp., 1975. 69-74. — Így ismertük meg a diákközösséget. PedSzle, 1977/2. 73-75. [Társszerz.: Vastagh Z.-né, Dobák I.] — Mikrocsoportok az iskolai osztályokban. [Bp.], 1980. — A tanulókat fejlesztő értékelés az iskola nevelési rendszerében. MPed, 1986/1. 16-29. — Pedagógiai szituációk a tanárképzésben. [Bp.], 1987. [Társszerz.: Tóthné Dudás M., Komlósi Á.]

PTE Egyetemi Almanach

Irod.: KK 2000. 1711. — Kelemen E.: Dr. V. Z. 1937-2000. Pedagógusképzés. 2000/1-2. 357-358. — Molnár-Kovács Zs. (szerk.): V. Z. emlékkötet. Pécs, 2012. — PL II. 376-377.

Vaskó László

Budapest 1937.11.02. **Alk.:** PMMF VT Építési Tárgyak Munkacsoport (1979–1987); PMMF/JPTE PMMFK VT Vízépítési és Gazdasági Tanszék (1987–1996). **Dipl.:** ÉKME, okl. mérnök 1966; BME, okl. vasbetonépítési szakmérnök 1975; BME, okl. geotechnikai szakmérnök 1983. **Egy. tisztség:** igazgató (PMMF VT mb. 1986–1987); igazgató (PMMF VT 1987–1993); tanszékvezető (PMMF VT Vízépítési és Gazdasági Tanszék 1987–1990). **Kitünt.:** Kiváló Dolgozó (1967); Kiváló Dolgozó (1972); Kiváló Munkáért (1986). **Távozás:** 1996. Eötvös József Főiskola **Kut. terület:** szerkezetépítés, fa- és fémszerkezetek, vasbetonszerkezetek, műtárgyak.

F.M.: Vízépítési szerkezetek II. Bp., 1972. [Társszerz.: Bándy I] — Vízépítési szerkezetek II. példatár. Bp., 1975. — Cimmerfoki híd kiviteli terve (1981) — Műszaki mechanika. Bp., 1985. [Szerk.: Stadler T.]

Vas Tibor

Budapest 1911.05.27. – Budapest, 1983.05.19. **Alk.:** ETE JÁK/PTE ÁJK Jogbölcseleti Tanszék (1949–1951). **Dipl.:** FJTE JÁK, jogtudomány 1934; FJTE JÁK, államtudomány 1935. **Habilitáció:** 1947. **Kandidátus:** 1952. **Egy. tisztség:** tanszékvezető (ETE JÁK/PTE ÁJK Jogbölcseleti Tanszék 1949–1951). **Kitünt.:** Magyar Népköztársaság Érdemrendje (1950); Munka Érdemrend (1955); Munka Érdemrend (1958). **Távozás:** 1951. ELTE ÁJK Állam- és Jogelmélet Tanszékének egyetemi tanára **Főszerk.:** Jogtudományi Közlöny (1953-1956). **Kut. terület:** a logika jogbeli szerepe, a jog lényege, a családjog főbb kérdései, az állami és társadalmi szervek viszonya.

F.M.: Die Bedeutung der transzendentalen Logik in der Rechtsphilosophie. Bp., 1935. — Társadalomtan. Debrecen, 1949. — Államtan. Pécs, 1950. — Általános állam- és jogelmélet. [Egy. jegyz.] Pécs, 1950. — Állam- és jogelmélet. Bp., 1952.

Irod.: Samu M.: V. T. 1911-1983. Egyetemi Lapok, 1983/11. — ÚMÉL VI. 1118. — MEMORIA 57. — Szabadfalvi J.: A neokantiánus jogfilozófiától a marxista állam- és jogelméletig: V. T. tudományos pályaképe. Jura, 2014/1. 179-184.

Vas Károly

(Vass Károly), Nyárád 1906.12.13. – Pécs, 1985.06.04. **Alk.:** PPF/PTF Történelem Tanszék (1950–1973). **Dipl.:** PPTE BTK, történelem-latin középiskolai tanári oklevél 1935. **Egy. tanár:** PPF főiskolai tanár (1951). **Egy. tisztség:** tanszékvezető (PPF/PTF Történelem Tanszék 1951–1967). **Szakmai szerv. tag:** MTT; TIT Történelem Szakosztály; Országos Tantervi Bizottság. **Kitünt.:** A Felsőoktatás Kiváló Dolgozója (1952); Munka Érdemrend ezüst fokozata (1972). **Nyugdíj:** 1973. **Szerk.:** Történelemtanítás. **Kut. terület:** a történelemtanítás módszertana.

F.M.: A magyar lélek szolgálatában. Bp., 1943. — A fogalomalkotás problémái az általános iskolai történelemtanításban (Egy kísérlet tanulságai). Történelemtanítás,

PTE Egyetemi Almanach

1955/1. 16-23. — A történelemtanár képzésének módszertani kérdései a pedagógiai főiskolán. FSzle, 1962/1. 39-43. — Érzelmi nevelés az általános iskolai történelemtanításban. Bp., 1963. — A történelemtanítás módszertana. Bp., 1964.

Irod.: Tungli Gy.: Aki tanárnemzedékeket nevelt. Bemutatjuk V. K. nyugalmazott főiskolai tanárt. Köznevelés, 1981/20. 5. — Tungli Gy.: Nagy László és V. K. Honismeret, 1986/1. 10-11. — Tungli Gy.: V. K. (1906-1985). Vas Népe, 1985. jún. 28. 5. — Mácsi A.: A Pécsi Tanárképző Főiskola Történelem Tanszéke V. K. munkásságának tükrében. PSzle, 2005/nyár 108-113. — Tungli Gy.: Ki volt V. K.? [Veszprémi] Napló, 2008. júl. 11. 15.

Vas Bence

Kiskunfélegyháza 1971.12.19. **Alk.:** LFZF ZTI PT (1998–2000); PTE MK Vonós és Gitár Tanszék (2001–2007); PTE MK Szólóhangszerek Tanszék (2007–). **Dipl.:** LFZF, gitártanár-kamaraművész 1996; LFZF, gitárművész-művésztanár 1998. **Tanulmányutak:** Pozsonyi Előadóművészeti Egyetem, Pozsony, Szlovákia; Sapporo Ottani University, Japán; Shaoxing, Kína; Indiana University, USA. **Ösztöndíjak:** 1996 - Köztársasági Ösztöndíj; 2018 - MMA Alkotói Ösztöndíj. **Habilitáció:** 2015. **Egy. tanár:** PTE MK (2021). **Egy. tisztség:** tanszékvezető (PTE MK Szólóhangszerek Tanszék 2007–); igazgató (PTE MK Média és Alkalmazott Művészetek Intézet 2009–2010); igazgató (PTE MK Zeneművészeti Intézet 2011–2021); tanszékvezető (PTE MK Zenekari Tanszék/Magánének és Zenekari Tanszék 2014–2016). **Szakmai szerv. tag:** MTA PAB Művészeti Munkabizottság; Zenetanárok Társasága; International Society of Music Education; MTA Köztestülete. **Kitünt.:** Pro Talentum Díj (2007); MTA PAB Tudományos Díj (2010); Arany Katedra Díj (2011). **Szerk.:** Parlando. **Kut. terület:** pengetős és billentyűs hangszerek, kiemelten a klasszikus gitár, interpretáció és analízis az idői perspektíva változásain keresztül, kifejezés és a gesztus, a gesztikusság idői komponensei.

F.M.: Schubert G-dúr szonáta - gitárátirat. [CD] Pécs, 2014. — Zenepedagógia. PTE MK, Pécs, 2015. [Szerk.] — Zenepszichológia. PTE MK, Pécs, 2015. [Szerk.] — Adrian Le Roy zsoltárkíséretei és a goudimeli zsoltárok átiratai. Asáf Bt., Pécs, 2020. — 12 kötetből álló átirat-sorozat. (Adrian Le Roy, Henry Purcell, George Friedrich Handel, Johann Sebastian Bach, Erique Granados, Charles Gounod, Franz Schubert, Joseph Haydn, Wolfgang Amadeus Mozart, Kodály Zoltán, Joaquín Rodrigo műveiből.)

Irod.: Mészáros B. E.: Igazgató rollerrel, klasszikus gitárral. BAMA, 2011.10.23. https://www.bama.hu/kultura/2011/10/igazgato-rollerrel-klasszikus-gitarral — Házimuzsika a Délibáb utcában: Házigazda Juhász Előd, közreműködik Kertesi Ingrid. Magyar Katolikus Rádió, 2018.11.18. — Kalandozások a Régizene világában. Házigazda Vashegyi György, Bartók Rádió, 2020.11.11. — Mechler A.: A szőnyeg széléről nehéz az álmainkhoz szövetségest találni. ZeneKar, 2021.03.01. — Mészáros B. E.: Jegyárból nem működhetne a hangversenysorozat. BAMA, 2018.03.12. https://www.bama.hu/helyi-kozelet/2018/03/jegyarbol-nem-mukodhetne-hangversenysorozat

Varró József

PTE Egyetemi Almanach

Derecske 1944.06.15. **Alk.:** POTE Röntgenklinika (1968–1977); POTE Központi Izotópdiagnosztikai Laboratórium (1977–1981). **Dipl.:** POTE, 1968. **Szakvizsga:** röntgenológia (1972). **Kandidátus:** 1978. **Egy. tisztség:** igazgató (POTE Központi Izotópdiagnosztikai Laboratórium 1977–1981). **Távozás:** 1981. Kuvait **Kut. terület:** angiográfia, izotóp diagnosztika.

F.M.: Alsóvégtag angiographia izotópvezérléses asztallap-léptetéssel. OH, 1973/36. 2171-2173. [Társszerz.: Győr S., Fenyvesi J.] — Élőben diagnosztizált lipodystrophia intestinalis (Whipple-kór). OH, 1974/26. 1527-1529. [Társszerz.: Beró T., Mózsik Gy., Németh Á.] — Radiológiai módszerek a felső végtag verőér rendszerének diagnosztikájában. [Kandid. ért.] Pécs, 1977. — Peripheriás pulsus registrálás végtag-angiographia közben. OH, 1978/9. 509-512. [Társszerz.: Mezey B.] — Obliteratív arteriosclerosis a felső végtagon. OH, 1980/18. 1067-1069.

Váróczi Zsuzsa

(Kamarásné Váróczi Zsuzsa), ? 1940.?.?. – ?, 2011.11.?. **Alk.:** PTF/JPTE TK/JPTE BTK Irodalomtudományi Tanszék (1964–1990); JPTE TK/JPTE BTK Irodalomtörténeti Tanszék (1990–1995). **Egy. tisztség:** tanszékvezető (PTF/JPTE TK Irodalomtudományi Tanszék 1980–1983). **Nyugdíj:** 1995. **Kut. terület:** 19. század magyar irodalma, Papp Dániel, Gozsdu Elek, Jókai Mór, Madách Imre Műfordító..

F.M.: Német Filológiai Tanulmányok IV. Helikon, 1971/1. 104. — A szakmai-ideológiai-pedagógiai továbbképzés helyzete, feladatai. FSzle, 1978/5. 293-297. [Társszerz.: Hajdu Miklós] — Irodalomtörténet 1849-1905-ig. [Főisk. jegyz.] Bp., 1978. — Papp Dániel korai novellái. Itört, 1982/3. 503-522. — Az ember tragédiája mítoszi utalásai. Jelenkor, 1993/9. 725.

Irod.: V. Gilbert E. - Tóth O.: Végső búcsú V. Zs.-tól. ÚDN, 2011. december 10. 13.

Várnagy Péter

Pécs 1967.12.25. **Alk.:** JPTE BTK Felnőttképzési és Közművelődési Tanszék (1994–1997); JPTE FEEFI Humán Menedzsment Tanszék (1998–1999); JPTE FEEFI/PTE FEEFI/PTE TTK FEEFI Művelődési Menedzsment Tanszék (1999–2005); PTE FEEK Kultúra-gazdaságtan és Kulturális Igazgatás Tanszék (2005–2015); PTE KPVK Kultúraelméleti és -történeti Tanszék (2015–2018); PTE BTK Művelődéstudományi Tanszék (2018–). **Dipl.:** JPTE ÁJK, jogtudomány 1992. **Tanulmányutak:** Collegium Pontes, Hochschule Zittau-Görlitz, Németország; The University of Texas, Austin, USA; Nyitrai Konstantin Filozófus Egyetem, Nyitra, Szlovákia; Vytautas Magnus University, Kaunas, Litvánia; Jagelló Egyetem, Krakkó, Lengyelország. **Ösztöndíjak:** 1998 - TEMPUS-ösztöndíj (University of Nottingham, Anglia); 2003 - Bihari Ottó Kutatói Ösztöndíj. **Szakvizsga:** jogi szakvizsga (2000). **Habilitáció:** 2015. **Egy. tisztség:** tanszékvezető (PTE FEEK Kultúra-gazdaságtan és Kulturális Igazgatás Tanszék 2008–2010); igazgató (PTE FEEK Kultúratudományi Intézet 2009–2012); tanszékvezető (PTE KPVK Kultúraelméleti és -történeti Tanszék 2015–2018); tanszékvezető (PTE BTK Művelődéstudományi Tanszék 2018–2022); igazgató (PTE BTK Humán Fejlesztési és Művelődéstudományi Intézet 2022–). **Szakmai szerv. tag:** Magyar Pedagógiai Társaság; World Council for Curriculum and Instruction; Comité Catholique International pour les Tsiganes. **Kitünt.:** Felsőoktatási Díj (BMÖ Közgyűlése)

PTE Egyetemi Almanach

(2006); Legnépszerűbb Oktató Díja (PTE FEEK) (2006); Arany Katedra Díj (2010); „Docendo discimus” díj (PTE FEEK) (2014). **Szerk.:** Civilia; Vydává Univerzita Palackého v Olomouci; Pedagogická fakulta; Katedra spolecenskych ved prostrednictvím. **Kut. terület:** az oktatásra és az emberi erőforrásra ható normák vizsgálata, elemzése, hazai és európai szabályozási háttere, fejlesztésének lehetőségei, a cserkészet helytörténeti és pedagógiai vonatkozásai.

F.M.: A hátrányos helyzet pedagógiája, Corvinus Kiadó, Bp., 2000. [Társszerz.: Várnagy E.] — Kultúra és képzés jogi szabályozása különös tekintettel a felnőttek oktatására-képzésére. PTE FEEFI, Pécs, 2001. [Társszerz.: Váradi L.] — Mozaikok a XX. század eleji magyar cserkészéletből. PTE FEEK, Pécs, 2014. — J. H. Newman pedagógiája a "The Idea of a University" tükrében. PTE, Pécs, 2014. — The Effect of the Right to Access to Adult Learning and Education on European Identity in the Context of the European Migrant Crisis. [Társszerz.: Huszár Z.] In: Senses-Ozyurt, S., Klein S., Nemeskéri Zs. (szerk.): Educating for Democratic Governance and Global Citizenship, San Diego (CA): World Council for Curriculum and Instruction, 2016.

Várnagy Elemér

Pécs 1930.11.12. **Alk.:** PTF/JPTE TK/JPTE BTK Neveléstudományi Tanszék (1965–1993); JPTE BTK Pedagógia Tanszék (1993–1995). **Dipl.:** PPF, magyar-orosz 1956; JATE, pedagógia 1969. **Kandidátus:** 1978. **Egy. tanár:** PTF főiskolai tanár (1981). **Kitünt.:** Kiváló Tanár; Apáczai Csere János-díj (2001). **Nyugdíj:** 1995. **Kut. terület:** gyermek- és ifjúságvédelem, neveléstörténet, romológia.

F.M.: Tanulmányok a Pécsi Tanárképző Főiskola cigánykutató munkacsoportjának vizsgálataiból. Pécs, 1978. — Bambini zingari in Ungeria nel secolo scorso Lacio Drom 1990/1. 12-22. — Keresztény pedagógiai nyári egyetem : Balatonberény, 1993 Pécs, 1994. — A hátrányos helyzet pedagógiája. Bp., 2000. [Társszerz.: Várnagy P.] — Katonadolog: Egy pécsi népfelkelő polgár jegyzetei. Pécs, 2002. [Társszerz.: Várnagy P.]

Irod.: MKL XIV. 796. — Bohonya R. - Molnár-Kovács Zs. (szerk.): Szakmai életút-lapozgató: V. E. köszöntése 80. születésnapján. Pécs, 2010.

Várkonyi Nándor

Pécs 1896.05.19. – Pécs, 1975.03.11. **Alk.:** ETE Könyvtár (1924–1951). **Dipl.:** PPTE BTK, magyar-francia, orientalisztika 1927; ETE BNYTK, bölcsészdoktori oklevél (magyar, francia és német irodalom) 1929. **Habilitáció:** 1935. **Egy. tisztség:** igazgató (ETE Könyvtár, mb. 1946–1947); igazgató (PTE Könyvtár, mb. 1950–1951). **Szakmai szerv. tag:** Janus Pannonius Társaság; Szent István Társulat; Batsányi János Társaság. **Kitünt.:** Magyar Örökség Díj (posztumusz) (1998). **Nyugdíj:** 1956. **Szerk.:** Symposion (1925-1926); Sorsunk (1941-1948). **Kut. terület:** irodalomtörténet, művelődéstörténet, könyvtártörténet, író-műfordító.

F.M.: A francia szellem. Pécs, 1925. — A modern magyar irodalom. Bp., 1928. — Magyar katonaköltők. Pécs, 1940. — Kodolányi János. Pécs, 1941. — Sziriát oszlopai. Bp., 1942., 1943., [Cenzúrázott kiad.: 1972, 1984.; teljes kiad.: 2002.]

PTE Egyetemi Almanach

Irod.: SZABÓ 1011-1014. — MÉL III. 822-823. — Bertók L.: V. N. bibliográfia. Pécs, 1985. — V. N. emlékkönyv. Bp., 1993. — V. N. In: Tüskés T.: Két nemzedék. Miskolc, 2004. 9-41.

Várkonyi Hildebrand Dezső

(Várkonyi Hildebrand, Várkonyi Dezső), Kéménd 1888.08.03. – Budapest, 1971.05.20. **Alk.:** ETE Könyvtár (1924–1929). **Dipl.:** Pannonhalmi Főapátsági Főiskola, teológia, latin-történelem-filozófia 1911. **Tanulmányutak:** Párizs (Sorbonne). **Habilitáció:** 1923. **Kandidátus:** 1952. **Egy. tanár:** ETE BNYTK c. rk. tanár (1927). **Egy. tisztség:** igazgató (ETE Könyvtár, mb. 1924–1929). **Szakmai szerv. tag:** Filozófiai Társaság; Magyar Pedagógiai Társaság; Aquinói Szent Tamás Társaság; Szent István Akadémia; Magyar Pszichológiai Társaság Neveléslélektani Szakosztály; Magyar Gyermektanulmányi Társaság; Országos Tanítóképző Intézeti Tanvizsgáló Bizottság; Szegedi Pedagógusok Kör. **Távozás:** 1929. FJTE BNYTK Pedagógiai-Lélektani Tanszékének ny. r. tanára **Szerk.:** Magyar Pszichológiai Szemle (1934-1939). **Kut. terület:** pszichológia, pedagógia, neveléslélektan, filozófia, esztétika.

F.M.: Aquinói Szent Tamás filozófiája. Bp., 1923. — A pszichológia alapvetése. Pécs, 1926. — Bevezetés a neveléslélektanba. Bp., 1937. — A gyermek és környezete. Bp., 1944. — A nevelés "funkcionális" fogalma. Bp., 1947.

Irod.: SZABÓ 1008-1011. — Bardócz A.: V. H. D. tudományos közleményeinek és kéziratainak bibliográfiája. Bp., 1979. — Berkó P. - Legányi N. (összeáll.): A Pannonhalmi Szent Benedek-rend névtára. Pannonhalma, 1987. 155. (1194.) — MÉL III. 822. — ÚMÉL VI. 1097-1098.

Vári Rezső

(Weisz Rezső), Budapest 1867.12.05. – Budapest, 1940.05.17. **Alk.:** ETE BNYTK II. sz. Klasszika-Filológiai Intézet (1918–1923). **Dipl.:** BTE BTK, görög-latin szakos bölcsészdoktori és középiskolai tanári oklevél 1889. **Tanulmányutak:** Németország; Olaszország; Spanyolország; Görögország; Bern; Párizs. **Habilitáció:** 1897. **Egy. tanár:** ETE BNYTK ny. r. tanár (1918). **MTA lev. tag:** 1906. **MTA r. tag:** 1926. **Egy. tisztség:** igazgató (ETE BNYTK II. sz. Klasszika-Filológiai Intézet 1918–1923); dékán (ETE BNYTK 1920–1921). **Szakmai szerv. tag:** Budapesti Philologiai Társaság; Parthenon Egyesület; Athéni Bizantinológiai Társaság. **Távozás:** 1923. PPTE BTK Görög Nyelvi és Irodalmi Tanszék vezetője **Szerk.:** Sylloge Tacticorum Graecorum (1917-től). **Kut. terület:** klasszika-filológia, bizantológia; ógörög nyelvészet, ókori görög szövegkritika, a korai magyar történelem bizánci forrásainak feltárása.

F.M.: De digammo in hymnis homericis questiones. I. Bp., 1889. — Scholia Vetera in Nicandri Alexipharmaca. Bp., 1891. — A classica-philologia módszeresítése hazánkban. Bp., 1895. — Bölcs Leó császárnak a hadi taktikáról szóló munkája. Kút-fő tanulmány. Bp., 1898. — Bölcs Leó haditaktikájának XVIII. fejezete. Bevezetéssel. Görög szöveg magyar fordítással. Bp., 1900.

Irod.: SZABÓ 1000-1008. — Moravcsik Gy.: V. R. Egyetemes Philologiai Közlöny, 1941. 159-161. — MÉL II. 963. — MTA III. 1365-1366.

PTE Egyetemi Almanach

Vargyas Péter

Budapest 1950.10.05. – Budapest, 2009.10.22. **Alk.:** JPTE TK/JPTE BTK/PTE BTK Ókortörténeti és Régészeti Szeminárium/Ókortörténeti és Régészeti Tanszék/Ókortörténeti Tanszék (1990–2009). **Dipl.:** ELTE BTK, történelem 1975. **Tanulmányutak:** Irak; Szíria; Egyiptom. **Ösztöndíjak:** 1988-1990 - Humboldt-ösztöndíj (Heidelberg, Németország); 1997-2000 - Széchenyi Professzori Ösztöndíj; 1999-2000 - Andrew W. Mellon ösztöndíj (Jeruzsálem, Izrael); 2004-2005 - Stanford Humanities Center Fellowship (Kalifornia, USA). **Habilitáció:** 1999. **Kandidátus:** 1987. **MTA doktora:** 2004. **Egy. tanár:** PTE BTK (2000). **Egy. tisztség:** tanszékvezető (JPTE TK/BTK Ókortörténeti és Régészeti Szeminárium/Ókortörténeti és Régészeti Tanszék 1990–1994); tanszékvezető (PTE BTK Ókortörténeti és Régészeti Tanszék/Ókortörténeti Tanszék 2000–2009). **Szakmai szerv. tag:** Ókortudományi Társaság; Kőrösi Csoma Társaság; MTA Ókortörténeti Bizottsága; MTA Orientalisztikai Bizottság. **Kitünt.:** Az Év Publikációja Díj (PTE) (2002); Excellence Publikációs Díj (2008). **Szerk.:** Specimina Nova; Ókortudományi Dolgozatok; Élő Ókor. **Kut. terület:** az ókori Közel-Kelet gazdaság- és társadalomtörténete, ékírásos civilizációk, asszirológia.

F.M.: Nomád népek Mezopotámia történetében. In: Tőkei F. (szerk.): Nomád társadalmak és államalakulatok. Akadémiai Kiadó, Bp., 1983. 109–121. — A szellemi és fizikai munka anyagi megbecsülése az ókori Mezopotámiában. Keletkutatás, 1986/ősz, 3-16. — Dareiosz adóreformja új megvilágításban. In: Fröhlich I. (szerk.): Az utókor hatalma. Újraírt szövegek. Bp., 2005. 63–79. — Darius I. and the Daric Reconsidered. Iranica Antiqua, 2000/35. 33–46. — Astronomische Tagebücher und Preislisten. Wiener Zeitschrift für die Kunde des Morgenlandes 97. In: Festschrift für Hermann Hunger zum 65. Geburtstag. Institut für Orientalistik, Bécs, Ausztria, 2007. 531–540.

Irod.: RÚL XVIII. 512. — Ki Kicsoda 2000. Magyar és nemzetközi életrajzi lexikon. I-II., Bp., 1999. 1703. — Dezső K.-Glass B. (szerk.): Professzori Arcképcsarnok. Pécs, 2002. 144. — Elhunyt Vargyas Péter ókortörténész. Múltkor.hu honlapja, 2009.10.27. https://mult-kor.hu/20091027_elhunyt_vargyas_peter_okortortenesz

Vargyas Gábor

Budapest 1952.05.22. **Alk.:** JPTE/PTE BTK Néprajz Tanszék/Néprajz-Kulturális Antropológia Tanszék (1992–2022). **Dipl.:** ELTE BTK, néprajz 1976. **Tanulmányutak:** Északkelet-Pápua Új-Guinea (terepmunka); Közép-Vietnam (terepmunka); Koreai Köztársaság (terepmunka); Irian Jaya, Indonézia (terepmunka); Yünnan, Kína (terepmunka). **Ösztöndíjak:** 1981-1982 - Ausztrál ösztöndíj (The University of Sydney); 1991-1992, 1996-1997 - Francia állami ösztöndíj (CNRS, „Laboratoire Asie du Sud-Est et le Monde Austronésien” (LASEMA) kutatócsoport; Université Paris X., Nanterre, Franciaország); 1999 - CNRS ösztöndíj (Université Paris X., Nanterre, Franciaország); 2007 - Max-Planck-Institut für ethnologische Forschung (Németország). **Habilitáció:** 2009. **Kandidátus:** 1995. **MTA doktora:** 2010. **Egy. tanár:** PTE BTK (2011). **Prof. emeritus:** 2022. **Egy. tisztség:** tanszékvezető (PTE BTK Néprajz Tanszék 2001–2007). **Szakmai szerv. tag:** MTA Nyelv-és Irodalomtudományok Osztálya Néprajzi Bizottsága; MTA PAB II. sz. Filozófia-, Történettudomány- és Néprajztudományok Szakbizottság; Akadémiai Kutatóintézetek Tanácsa - Bölcsészet- és Társadalomtudományi Szakbizottság; MTA I. Nyelv- és Irodalomtudományi Osztály; MTA Tudományértékelési Elnöki Bizottság. **Kitünt.:** Györffy István-díj (2013); A Magyar Érdemrend Tisztikeresztje (2019); Arany Katedra Díj (2020); Pro Facultate Philosophica Universitatis Quinqueecclesiensis elismerés (2021). **Nyugdíj:** 2022. **Kut. terület:** Dél-Kelet-Ázsia néprajza, kulturális antropológia, Óceánia néprajza, vallásetnológia.

PTE Egyetemi Almanach

F.M.: Paroles de chamanes. Paroles d'esprits. Numéro coordonné par G. Vargyas. Cahiers de Littérature Orale 35. INALCO, Paris, 1994. — A la recherche des Brou perdus, population montagnarde du Centre Indochinois. Les Cahiers de Peninsule 5., Etudes Orientales, Olizane, 2000. — Dacolva az elkerülhetetlennel. Egy közép-vietnami hegyi törzs, a brúk kultúrája és vallása. Válogatott tanulmányok. (Kultúrák keresztútján 8.), L'Harmattan, Bp., 2008. — Passageways. From Hungarian Ethnography to European Ethnology and Sociocultural Anthropology. (Studia Ethnologica Hungarica, XII.) PTE BTK Néprajz-Kulturális Antropológia Tanszék, L'Harmattan, Bp., 2009/2011. [Szerk.] — Párbeszéd a hagyománnyal. A néprajzi kutatás múltja és jelene. Tudományos konferencia a PTE Néprajz-Kulturális Antropológia Tanszék jubiláló professzorai: Andrásfalvy Bertalan, Filep Antal, Kisbán Eszter és Pócs Éva tiszteletére. (Studia Ethnologica Hungarica, XIII.) PTE BTK Néprajz-Kulturális Antropológia Tanszék, L'Harmattan, Bp., 2011. [Szerk.]

Irod.: Landgraf I., Nagy Z. (szerk.): Az elkerülhetetlen. Vallásantropológiai tanulmányok Vargyas Gábor tiszteletére. PTE BTK Néprajz-Kulturális Antropológiai Tanszék-MTA BTK Néprajztudományi Intézet, L'Harmattan Kiadó-Könyvpont Kiadó, 2012.

Vargyai Gyula

Budapest 1936.04.10. **Alk.:** PTE ÁJK Alkotmány- és Jogtörténeti Tanszék (1962–1972). **Dipl.:** ELTE BTK, történelem 1958; ELTE ÁJK, 1962. **Kandidátus:** 1970. **Tud. doktora:** 1986. **Szakmai szerv. tag:** Magyar - Szlovák Történész Vegyesbizottság. **Távozás:** 1972. Bécsi Magyar Intézet **Kut. terület:** 19-20. század története, állam- és kormányzattörténet, hadtörténet.

F.M.: Jobbágyfelszabadítás Esztergom megyei egyházi birtokokon. Bp.-Pécs, 1963. — Az ellenforradalmi állam keletkezésének néhány kérdése és a kormányzói jogkör létrejötte, 1919-1921. [Kandid. értek.] Bp., 1969. — Katonai közigazgatás és kormányzói jogkör, 1919-1921. Bp., 1971. — A hadsereg politikai funkciói Magyarországon a harmincas években. Bp., 1983. — Sisak és cilinder. A katonai vezetés és politika Magyarországon a második világháború előestéjén. Bp., 1984.

Irod.: KK 2000. 1702. — RÚL XVIII. 511.

Vargha László

Szentlászló 1913.06.19. – Pécs, 1996.12.07. **Alk.:** PTE/JPTE ÁJK Büntetőjogi és Eljárási Tanszék (1952–1953); PTE ÁJK Eljárásjogi Tanszék (1953–1972); PTE ÁJK Büntetőjogi Tanszék (1972–1981); PTE/JPTE ÁJK Bűnügyi Tudományok Tanszéke (1981–1983). **Dipl.:** ETE JÁK, jogtudomány 1937. **Kandidátus:** 1959. **Egy. tanár:** PTE ÁJK (1966). **Egy. tisztség:** tanszékvezető (PTE ÁJK Eljárásjogi Tanszék 1969–1972). **Szakmai szerv. tag:** JTPE Baráti Társaság. **Kitünt.:** Közbiztonsági Érem arany fokozata (1967); Az Oktatásügy Kiváló Dolgozója (1977); Munka Érdemrend arany fokozata (1983); Pécs díszpolgára (1993). **Nyugdíj:** 1983. **Kut. terület:** kriminalisztika, összehasonlító és technikai írásvizsgálat, kihallgatásfajták, justizmordok.

F.M.: Kézírásvizsgálat: kandidátusi disszertáció a kriminalisztika köréből, 1959. Pécs, 2013. — Kriminalisztika. Bp., 1965. 191-202. [Egy. jegyz., szerk.] — Az iratok korának meghatározása. In: Jubileumi tanulmányok II. Pécs, 1967. 381-413. — Az összehasonlító kézírásvizsgálat fő kérdései. In: Kriminalisztikai tanulmányok VIII. Bp., 1970. 266-299. —

PTE Egyetemi Almanach

A büntető eljárás alapelveinek új szabályozásához. 30 Jubileumi évkönyv. PTE ÁJK, 1975. 219-236.

Irod.: CSIZMADIA 1980. 191-193. — AnnalesUniv 1981-1984. 47. — Tremmel F.: A 70. éves Dr. V. L. egyetemi tanár tudományos munkásságáról. In: Dolgozatok állam- és jogtudományok köréből XV. Pécs, 1984. 287-302. — MEMORIA 56. — V. L. publikációinak jegyzéke. In: Fenyvesi Cs. - Herke Cs. (szerk.): Emlékkönyv V. L. egyetemi tanár születésének 90. évfordulójára. Pécs, 2003. 279-280.

Vargha Károly

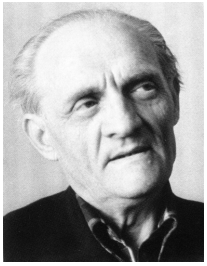

Szentlászló 1914.11.07. – Pécs, 1993.03.18. **Alk.:** PPF Magyar Nyelvi Tanszék (1951–1956); PPF/PTF Német Tanszék (1956–1975). **Dipl.:** SZPITF, magyar-német-történelem szakos polgári iskolai tanár 1939; FJTE BNYTK, bölcsészdoktor 1941. **Egy. tanár:** PTF főiskolai tanár (1968). **Egy. tisztség:** tanszékvezető (PPF/PTF Német Tanszék 1956–1975). **Kitünt.:** Munka Érdemrend arany fokozata (1971); Georg Dehio-díj (1978); Magyarországi Németek Kulturális díja (1985); Notitia Hungariae kitüntetés (1992); Pro Civitate-díj (1992). **Nyugdíj:** 1975. **Kut. terület:** német-nemzetiségi és kisebbségi honismeret, a német bányász- és népmesék. Zenei szövegíró, műfordító.

F.M.: A délkeleti Zselic: tájföldrajzi, településtörténeti és magyar-német összehasonlító népzenekutatási adatok. [Kaposvár], 1941. — A földalatti birodalom: mesék. Pécs, 1956. [Társszerz.: Rónai B.] — Rejtett kincsek nyomában. Pécs, 1960. [Társszerz.: Rónai B., Muszty L.] — Baranya és Pécs bibliográfiája. Pécs, 1964. [Társszerz.: Csekey I.] — Baranya első Honismereti Olvasókönyve. Pécs, 1965.

Irod.: MKL XIV. 786-787. — "Napfényes utakon": Dr. V. K. emlékére. Zeneszó, 1993/7. 12. — Tímár I.: Dr. V. K. (1914-1993). Honismeret, 1998/4. 81-85. — PCon 355-359. — PL II. 357.

Vargha Damján

(Vargha György Péter), Mosonszentmiklós 1873.04.06. – Hegyeshalom, 1956.04.06. **Alk.:** ETE BNYTK Magyar Irodalomtörténeti Intézet (1925–1940); ETE JÁK Magyar Irodalomtörténeti Tanszék (1940–1943). **Dipl.:** BTE BTK, bölcsészdoktori oklevél 1899; BTE BTK, magyar-latin szakos középiskolai tanári oklevél 1901. **Tanulmányutak:** Németország, Franciaország, Belgium, Hollandia, Amerika, Svájc, Egyiptom. **Habilitáció:** 1919. **Egy. tanár:** ETE BNYTK ny. r. tanár (1925); ETE JÁK ny. r. tanár (1940). **MTA lev. tag:** 1919. **Egy. tisztség:** igazgató (Egyetemi templom 1926–1947); igazgató (Szent Mór Kollégium 1928–1947); dékán (ETE BNYTK 1931–1932); igazgató (Magyar Irodalomtörténeti Intézet, mb. 1937–1940); tanszékvezető (ETE JÁK Magyar Irodalomtörténeti Tanszék 1940–1943); rektor (ETE BNYTK 1941–1942). **Szakmai szerv. tag:** Szent István Akadémia; MTA Nyelvtudományi és Irodalomtörténeti Bizottsága; Magyar Irodalomtörténeti Társaság; MTT; Magyar Nyelvtudományi Társaság; Katolikus Középiskolai Tanáregyesület; Országos Pázmány Egyesület. **Kitünt.:** Társadalmi Egyesületek Szövetsége keresztje; MTA Ipolyi Arnold-jutalom (1902). **Nyugdíj:** 1943. **Kut. terület:** régi magyar középkori irodalom, magyar kódexirodalom.

F.M.: Kódexeink Mária-siralmai. Bp., 1899. — Seue H. Amand a magyar kódexirodalomban. Bp., 1912. — A magyar kódexek forrásai. Bp., 1924. — Szent Ferenc és fiai a magyar kódexirodalomban. Bp., 1927. — Szent Imre-problémák. Bp., 1930.

PTE Egyetemi Almanach

Irod.: SZABÓ 984-985. — Brisits F.: V. D. halálára. Vigilia, 1956/6. 326-327. — RAVASZ VI. 1125. — BENKE 214-216. — Rajczi P.: V. D. és a Maurinum. PSzle, 1999/3. 66-72.

Varga Zoltán

Kalocsa 1925.04.04. – **Alk.:** PPF Kémia Tanszék (1951–1958); PTF/JPTE TK Kémia Tanszék (1961–1985). **Dipl.:** PPF, természetrajz-vegytan 1952; JATE TTK, kémia 1960. **Egy. tisztség:** tanszékvezető (PTF/JPTE TK Kémia Tanszék 1976–1985). **Kitünt.:** Az Oktatásügy Kiváló Dolgozója (1973); Kiváló Munkáért (1981); Munka Érdemérem ezüst fokozata (1985). **Nyugdíj:** 1985. **Kut. terület:** -.

F.M.: A molekulák szerkezete. [Jegyz.] Pécs, 1954. — Szerves kémia. [Főisk. jegyz.] Bp., 1968. — Szerves kémiai technológia. [Főisk. jegyz.] Bp., 1974. [Társszerz.: Sipos S.]

Varga Katalin

Budapest 1963.04.12. **Alk.:** PTE TTK FEEFI Könyvtártudományi Tanszék (2004–2005); PTE FEEK Könyvtártudományi Intézet (2005–2015); PTE KPVK/BTK Könyvtár- és Információtudományi Tanszék (2015–). **Dipl.:** ELTE BTK, magyar nyelv és irodalom 1986; ELTE BTK, könyvtár szak 1986; ELTE BTK, eszperantó nyelv 1986. **Tanulmányutak:** Észak-Írország, Egyesült Királyság; Dánia. **Ösztöndíjak:** 1992-1993 - Fulbright-ösztöndíj (Kent State University, USA). **Habilitáció:** 2015. **Egy. tisztség:** tanszékvezető (PTE KPVK/BTK Könyvtár- és Információtudományi Tanszék 2015–2022). **Szakmai szerv. tag:** European Education Thesaurus Management Group; European Educational Research Association. **Szerk.:** Tudásmenedzsment; Romanian Journal of Library and Information Science; Library Review. **Kut. terület:** könyvtártudomány, információtudomány, információs műveltség, szövegelemzés, tartalomelemzés, neveléstudományi információ, terminológia.

F.M.: Szöveg és tartalom az információs társadalomban: Módszerek és lehetőségek az információ minőségi szelektálására. PTE FEEK, Pécs, 2005. — Az információtól a műveltségig: Az információs műveltség alapjai. L'Harmattan, Bp., 2013. — NET! Mindenekfelett? Kompetenciák a digitális univerzumban. PTE FEEK Könyvtártudományi Intézet, Pécs, 2015. [Társszerz.: Sipos A. M., Egervári D.] — Curriculum Framework for the Development of Information Literacy: Methodological Issues Based on Hungarian Experiences. [Társszerz.: Egervári D.] In: Kurbanoglu,S., Spiranec, S., Grassian E. (szerk.): Information Literacy. Lifelong Learning and Digital Citizenship in the 21st Century. II. European Conference 2014, Dubrovnik, Horvátország, 2014.10.20-10.23. Springer, 2015. 504-511. — Conceptions, Ideas, What Else? Information Literacy in Hungary. [Társszerz.: Koltay T.] In: Kurbanoglu, S. (szerk.): Worldwide Commonalities and Challenges in Information Literacy Research and Practice. Springer International Publishing, 2013. 625-631.

Irod.: Stöckert-Kozák A.: Média az oktatásban. Magabiztosan az információ tengerében. Új Köznevelés, 2014/1-2. 19-20. — Mezey L. M., Vajda K.: "Mihamarabb látványos eredményeket szeretnénk felmutatni." Beszélgetés Varga Katalinnal, az Országos Pedagógiai Könyvtár és Múzeum új főigazgatójával. In: Könyv, Könyvár, Könyvtáros, 2006/7. 3-8.

PTE Egyetemi Almanach

Varga Ferencné Nagy Ibolya

Budapest 1930.01.18. – Pécs, 2014.11.10. **Alk.:** POTE I. sz. Belklinika (1956–1990). **Dipl.:** POTE, 1954. **Kandidátus:** 1972. **Szakmai szerv. tag:** Haematológiai Munkacsoport. **Kitünt.:** Pro Caritate Emlékérem (1992); Pécs Város Szociális Díja (1997); Pro Caritate Christiana (2005); Baranya Megyei Önkormányzat Szociális Díja (2010). **Nyugdíj:** 1990. **Kut. terület:** véralvadás kutatása, modern gyógyító eljárások.

F.M.: A véralvadási tényezők jelentősége thrombosisban. OH, 1962/42. 1990-1993. [Társszerz.: Barta I.] — A thrombocyta-élettartam meghatározás klinikai jelentősége I. OH, 1967/7. 299-302. [Társszerz.: Burger T., Keszthelyi B.] — Haemostasis és máj: véralvadási vizsgálatok értéke a máj betegségeiben. [Kandid. ért.] Pécs, 1971. — Oralis kontraceptívumok és az általuk okozott szövődmények kritikai vizsgálata. Pécs, 1975. [Társszerz.: Gaszner P. et al.] — Myeloma multiplexben szenvedő betegeink adatelemzése 1977-1985 között. OH, 1987/6. 297-305. [Társszerz.: Miszlai Zs. et al.]

Irod.: Huszty Á.: Katolikus világiak a magyar közéletben. Bp., 2000.

Varga Ferenc

Kolozsvár 1914.12.05. – Pécs, 1982.10.02. **Alk.:** ETE OK Gyermekgyógyászati Klinika (1938–1951); POTE Gyermekgyógyászati Klinika (1951–1977). **Dipl.:** PPTE OK, orvostudomány 1938. **Tanulmányutak:** Lengyelország; Svájc. **Szakvizsga:** csecsemő- és gyermekgyógyászat (1943); röntgen szakorvos (1953). **Habilitáció:** 1943. **Kandidátus:** 1958. **Tud. doktora:** 1968. **Egy. tanár:** POTE (1968). **Egy. tisztség:** igazgató (POTE Gyermekgyógyászati Klinika 1968–1976). **Szakmai szerv. tag:** European Society for Pediatric Research; Magyar Radiológusok Társasága. **Kitünt.:** Érdemes Orvos (1953); Kiváló Orvos (1969); Munka Érdemrend arany fokozata (1977); Bókay János Emlékérem (1978); Schöpf-Merei Emlékérem (1982). **Nyugdíj:** 1977. **Kut. terület:** neonatológia, elsősorban a koraszülöttek egyes patológiai jelenségeinek feltárása, csecsemőkori hypoxia és energiaforgalom, a liquor cerebrospinalis pathológiás változásai..

F.M.: A Kongó-kötés vizsgálata gyermekkori tbc-ben. A Pécsi Tud. Egy. Gyermekklinika Közleményei III. Pécs, 1942. — Chorea minor gyógyítása nem fajlagos sínergiás immunisáló kezeléssel. Orvosi Gyakorlat Kérdései, 1943. [Társszerz.: Ujsághy P.] — Zur diagnostischen Bedeutung der Einweissfractionen des Liquor Cerebrospinalis. Paediatria Danubiana, 1947/5. — A case of sclroedema adultorum Buschke in a child. Paediatria Danubiana, 1948/3. — Seasonal variations in the incidence of thrombonepic purpura in children. Paediatria Danubiana, 1948/4. [Társszerz.: Kerpel-Fronius Ö.]

Irod.: POTE Évk. 1976/77. 21-23.; 1982/83. 19-20. — Boda D.: Dr. V. F. (1914-1982). OH, 1982/48. — Dr. V. F. (1914-1982). Gyermekgyógyászat, 1983/1. 1-2. — Benke J.: Elődeink. OkH, 2000/5. — MEMORIA 100.

Varga Ferenc

PTE Egyetemi Almanach

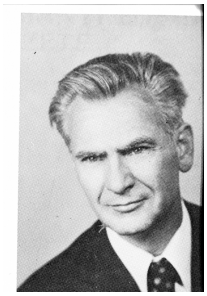

Péterréve 1929.04.20. – Pécs, 1994.08.29. **Alk.:** POTE Gyógyszertani Intézet (1954–1994). **Dipl.:** POTE, 1954. **Tanulmányutak:** Jéna; Leningrád; Kentucky Állami Egyetem Gyógyszertani Intézete. **Szakvizsga:** laboratóriumi vizsgálatok (1957). **Kandidátus:** 1964. **Tud. doktora:** 1976. **Egy. tanár:** POTE (1975). **Egy. tisztség:** tanszékvezető (POTE Gyógyszertani Intézet 1974–1994). **Szakmai szerv. tag:** Magyar Élettani Társaság; Magyar Farmakológiai Társaság; European Society of Toxicology. **Kitünt.:** Munka Érdemrend arany fokozata (1983); POTE Ifjúság köszönete (1985); Baranya megyei Tanács Felsőoktatási Díja (1988); Issekutz-emlékérem (1989); POTE Pro Universitate emlékérem (1993). **Kut. terület:** a testidegen anyagok májba való felvételének, átalakulásának és epével történő kiürülésének, valamint az ezzel kapcsolatos toxikus interakciók vizsgálata.

F.M.: Über die leberschädigende Wirkung von Brombenzol. APhysASH, 1960/1. 82-92. [Társszerz.: Decsi L., Méhes J.] — Májvédő anyagok állatkísérletes kiértékelése. [Kandid. ért.] Pécs, 1963. — A testidegen anyagok biológiai hártyákon történő transzlokációja. MTA Biológiai Tudományok Osztálya Közleményei, 1968. — The Effect of Hypothermia in Thioacetamide-induced Hepatic Damage. Acta Physiologica, 1968. [Társszerz.: Molnár Z.] — Az emésztőcsatorna propulziós motilitásának és vérellátásának szerepe a gyógyszerek felszívódásában. [Doktori ért.] Pécs, 1974.

Irod.: POTE Évk. 1974/75. 19.; 1977/78. 67.; 1992-1994. 83-84. — V. F.: új professzor. Universitas, 1975. ápr. 17. 4. — TMKK 1988. 378. — RÚL XVIII. 488. — ÚMÉL VI. 1069.

Varga Aranka

(Híves-Varga Aranka), Pécs 1965.04.04. **Alk.:** PTE BTK Romológia Tanszék/Romológia és Nevelésszociológia Tanszék (2001–). **Dipl.:** CSVMTF, tanító 1989; JPTE, pedagógia 2000. **Habilitáció:** 2015. **Egy. tisztség:** igazgató (PTE BTK Neveléstudományi Intézet 2018–). **Szakmai szerv. tag:** MTA PAB Nevelésszociológia Albizottság; MTA PAB Szociálpedagógiai Albizottság; MTA PAB Pedagógiai Munkabizottság; HuCER Romológiai Szakosztály. **Szerk.:** Autonómia és Felelősség; Romológia. **Kut. terület:** hátrányos helyzetű diákok oktatási helyzete és gyermekvédelemben részesült fiatalok inklúziójának esélyei.

F.M.: Az iskola nyelvezete - idegen nyelv. Regio: Kisebbség, politika társadalom, 1996/7 (2): 150-176. [Társszerz.: Derdák T.] — Esélyegyenlőség és inklúzió az iskolában. In: Varga A. (szerk.): A nevelésszociológia alapjai. PTE BTK Neveléstudományi Intézet, Romológia és Nevelésszociológia Tanszék, Wlislocki Henrik Szakkollégium, Pécs, 2015. 241-271. — Az inklúzió szemlélete és gyakorlata. PTE BTK Neveléstudományi Intézet, Romológia és Nevelésszociológia Tanszék, Wlislocki Henrik Szakkollégium, Pécs, 2015. — Development of positive psychological capital at a Roma Student College. Hungarian Educational Research Journal, 2020/10 (3): 263-279. [Társszerz.: Trendl F., Vitéz K.] https://doi.org/10.1556/063.2020.00024. — Resilience and inclusion. Evaluation of an educational support programme. Educational Studies, 2021/49 (1): 147-165. [Társszerz.: Fehérvári A.] https://doi.org/10.1080/03055698.2020.1835614.

Várady Zoltán

PTE Egyetemi Almanach

Baja 1958.05.24. **Alk.:** IGYPF Társadalomelméleti Tanszék (1997–1999); PTE IGYFK Társadalomtudományi Tanszék/Társadalomtudományi Intézeti Csoport (2000–2006); PTE IGYFK Társadalomtudományi és Interkulturális Intézeti Tanszék (2006–2009). **Dipl.:** ELTE BTK, régészet-latin nyelv és irodalom 1982. **Ösztöndíjak:** 1996-1997 - OTKA Bizottság Posztdoktori Pályázata (ELTE Régészettudományi Intézet); 2002-2005 - Bolyai János Kutatói Ösztöndíj. **Kandidátus:** 1996. **Egy. tanár:** PTE IGYK c. egyetemi tanár (2013). **Egy. tisztség:** tanszékvezető (IGYPF Társadalomelméleti Tanszék 1997–1999); tanszékvezető (PTE IGYFK Társadalomtudományi Tanszék 2000–2002); tanszékvezető (PTE IGYFK Társadalomtudományi és Interkulturális Intézeti Tanszék 2007–2009). **Szakmai szerv. tag:** Magyar Történelmi Társulat; MTA Köztestülete; MTA PAB II. sz. Filozófiai és Történeti Szakbizottsága; Magyar Levéltárosok Egyesülete; Magyar Levéltárak Vezetőinek Tanácsa. **Kitünt.:** Rektori dicséret (2005); MTA Bolyai János Kutatási Ösztöndíj Kuratóriumának elismerő oklevele (2006). **Távozás:** 2009. 2010. KRE Történettudományi Intézet; 2011. MNL Tolna Megyei Levéltára **Szerk.:** Új Dunatáj (2010-2016). **Kut. terület:** középkori epigráfia, művelődéstörténet, valamint koraújkori latin nyelvű források feltárása.

F.M.: Tolna vármegye közgyűlési jegyzőkönyveinek regesztái 1696-1703. Tolna Megyei Önkormányzat Levéltára, Szekszárd, 1992. [Szerk.: Dobos Gy.] — Gótikus minuscula feliratok a Dunántúlon. IPF-Kiskönyvtár 4. IGYPF, Szekszárd, 1999. [Szerk.: V. Péterfi Zs., Bebesi Gy.] — Románkori, korai gótikus és gótikus maiuscula feliratok a Dunántúlon. IPF-Kiskönyvtár 8. PTE IGYPF, Szekszárd, 2000. [Szerk.: V. Péterfi Zs., Bebesi Gy.] — Humanista capitalis feliratok a Dunántúlon. IPF-Kiskönyvtár 9. PTE IGYFK, Szekszárd, 2002. [Szerk.: V. Péterfi Zs.] — Az uralkodói pecsétek feliratainak epigráfiai vizsgálata. Ars Hungarica 2015. Az MTA Bölcsészettudományi Kutatóközpont Művészettörténeti Intézet folyóirata. 2015/XLI. (2): 159-172. [Szerk.: Lővei P.]

Irod.: Marton Zs.-Vadas F.: Alkotások és pályaképvázlatok. Wosinsky Mór Megyei Múzeum, Szekszárd, 1990. — Kereszty J. A. (szerk.): Who’s who in Europe 2003. Greger Delacroix Kiadó, Bp., 2003. 1029-1030. — Radosiczky I. (szerk.): Ki kicsoda a magyar oktatásban? II. kötet: Felsőoktatás, felnőttképzés, szakképzés és nyelviskolák 2006. Felvételi Információs Szolgálat, Bp., 2006. 573-574. — Bemutatjuk az új igazgató kollégákat: Dr. Várady Zoltán. Levéltári Szemle, 2012/62. (3): 82-85. [Főszerk.: Horváth J. A., Szerk.: Bana J.] — Kiss M.: A lehetőségek tárháza: a feliratoktól a levéltárig – interjú Várady Zoltánnal. Újkor.hu, 2018.09.08. http://ujkor.hu/content/interju-varady-zoltannal

Várady Géza

(Várady Géza György), Pécs 1977.03.09. **Alk.:** PTE PMMK Műszaki Informatika Tanszék (2006–2009); PTE PMMK Rendszer és Szoftvertechnológia Tanszék (2009–2011); PTE PMMIK/MIK Műszaki Informatika Tanszék (2011–). **Dipl.:** VE Informatika Kar, mérnökinformatika 2001. **Tanulmányutak:** Schefenacker GmbH, Stuttgart, Németország; Észak-Kínai Tudományos és Technológiai Egyetem, Peking, Tangshan, Kína (PTE Konfuciusz Intézet). **Ösztöndíjak:** 2006 - Leonardo-ösztöndíj (Stuttgart, Németország); 2016, 2017 - ÚNKP Posztdoktori Ösztöndíj. **Egy. tisztség:** tanszékvezető (PTE PMMIK/MIK Műszaki Informatika Tanszék 2011–2018). **Szakmai szerv. tag:** MEE Világítástechnikai Társaság; Neumann János Számítógéptudományi Társaság; MTA PAB VI. Műszaki Tudományok Szakbizottsága. **Kitünt.:** PTE Excellence Publication Award (PTE) (2008); CIBSE „Walsh Weston Award” – Nemzetközi Fény és Világítástechnikai Közösség díja (2009); International Business Machines Faculty Awards (2011); Információs Társadalomért Szakmai Érem (2020). **Szerk.:** ICEE Conference Proceedings (2008). **Kut. terület:**

PTE Egyetemi Almanach

informatikai tudományok, látás, gépi látás, színlátás, mezopos látás.

F.M.: Identification of Shadowed Areas to Improve Ragweed Leaf Segmentation, Tehniczki Vjesnik-Technical Gazette, 2021/28 (4). [Társszerz.: Storcz T., Ercsey Zs.] — Color information correction of images using lightweight camera systems. Pollack Periodica, 2019/14 (1): 3-14. — Effect of chromatic mechanisms on the detection of mesopic incremental targets at different eccentricities, Ophthalmic and Physiological Optics, 2009/30: (1). [Társszerz.: Bodrogi P., Vas Z., Haferkemper, N., Schiller, C., Khanh, T. Q., Schanda, J.] — Mesopic visual efficiency III: discrimination threshold measurements, Lighting Research and Technology, 2007/39 (4): 355-364. [Társszerz.: Freiding, A., Eloholma, M., Halonen, L., Walkey, H., Goodman, T., Alferdinck, J.] — Mesopic visual efficiency I: detection threshold measurements, Lighting Research and Technology, 2007/39 (4): 319-334. [Társszerz.: Freiding, A., Eloholma, M., Ketomaki, J., Halonen, L., Walkey, H., Goodman, T., Alferdinck, J., Bodrogi P.]

Vámhidy László

Pécs 1954.06.15. – Pécs, 2013.12.30. **Alk.:** POTE I. sz. Sebészeti Klinika (1978–1991); POTE/PTE KK Önálló Traumatológiai Osztály/Balesetsebészeti és Kézsebészeti Klinika (1990–2003); PTE KK Traumatológiai Központ Balesetsebészeti és Kézsebészeti Klinika (2003–2008); PTE KK Mozgásszervi Sebészeti Intézet (2008–2013). **Dipl.:** POTE, általános orvostan 1978. **Szakvizsga:** sebészet (1982); traumatológia (1985); kézsebészet (1994). **Egy. tisztség:** tanszékvezető (PTE KK Traumatológiai Klinikai Tanszék/Traumatológiai és Kézsebészeti Klinikai Tanszék 2008–2013). **Szakmai szerv. tag:** Magyar Kézsebészeti Társaság; AO Alumni Hungarian Chapter; Magyar Traumatológus Társaság. **Kitünt.:** Honthy Hanna-díj (1984); Rektori dicséret (2010). **Kut. terület:** a hajlítóin sérülések helyreállítása, a posttraumás térd arthrosisok protetizálása.

F.M.: Térdprotézisek szeptikus szövődményeinek kezelése kétfázisú rekonstrukcióval. Magyar Traumatológia Ortopédia Kézsebészet, Plasztikai Sebészet, 2006/49 (1): 5-11. [Társszerz.: Farkas G., Wiegand N., Naumov I.] — Arthroscopic treatment of tibial spine fracture in children with a cannulated Herbert screw. Knee, 2014/21 (2): 481-485. [Társszerz.: Wiegand N., Naumov, I., Nöt L. G.] doi: 10.1016/j.knee.2013.12.004 doi: 10.1016/j.knee.2013.12.004 — Funkcionális ízületi stabilitásvizsgálatok a konzervatívan kezelt szalagsérülteknél sensomotoros rehabilitációt követően. Magyar Traumatológia Ortopédia Kézsebészet, Plasztikai Sebészet, 2013/56 (4): 263-270. [Társszerz.: Mintál T., Molics B., Szebeni E., Borsiczky B., Horváth Á.] — Comparison of thermal characteristics of degenerated and inflamed human collagen structures with differential scanning. Calorimetry - Journal of Thermalanalysis and Calorimetry, 2013/113 (1): 273-279. [Társszerz.: Nöt L. G., Naumov I., Lőrinczy D., Wiegand N.] doi: 10.1007/s10973-012-2846-9. — Connective tissue degenerations of the hand. [Társszerz.: Wiegand N., Lőrinczy D.] In: Lőrinczy D. (szerk.): Thermal analysis in medical application. Akadémiai Kiadó, Bp., 2011. 75-94.

Vajda Péter László

Budapest 1972.07.27. **Alk.:** PTE KK Gyermekgyógyászati Klinika (2000–). **Dipl.:** POTE, általános orvostan 1998. **Tanulmányutak:** Medical University of Sheffield, Egyesült Királyság; The Evanston Hospital, USA; The Leeds Teaching Hospitals, Egyesült Királyság; Universitätskinderklinik Leipzig, Németország; Kinderchirurgie, Medizinische Universität Graz, Ausztria. **Ösztöndíjak:** 1997-1998 -

PTE Egyetemi Almanach

Magyar Köztársasági Ösztöndíj; 2003 - Bihari Ottó Kutatói Ösztöndíj; 2010-2013 - Bolyai János Kutatási Ösztöndíj. **Szakvizsga:** gyermeksebészet (2007); európai gyermeksebészet (2007); gyermekurológia (2017). **Habilitáció:** 2013. **MTA doktora:** 2021. **Egy. tisztség:** tanszékvezető (PTE KK Gyermek Manuális Tanszék 2016–). **Szakmai szerv. tag:** Magyar Gyermeksebész Társaság; Egészségügyi Szakmai Kollégium, Gyermeksebész Tagozat; European Board of Paediatric Urology (EBPU); European Paediatric Surgeons' Association (EUPSA). **Kut. terület:** gyermekkorban végzett húgyhólyag-megnagyobbítás szövődményeinek vizsgálata.

F.M.: Histological findings after colocystoplasty and gastrocystoplasty. Journal of Urology, 2002/168 (2): 698-701. [Társszerz.: Kaiser L., Magyarlaki T., Farkas A., Vástyán A. M., Pintér A. B.] — Quality of life: urinary bladder augmentation or substitution in children. Pediatric Surgery International, 2009/25 (2): 195-201. [Társszerz.: Kispál Z., Lénárt l., Pintér A., Farkas A., Vástyán A.] doi: 10.1007/s00383-008-2317-3 — Complications after bladder augmentation or substitution in children: a prospective study of 86 patients. British Journal of Urology International, 2011/108 (2):282-289. [Társszerz.: Kispál Z., Balogh D., Erdei O., Kehl D., Juhász Z., Vástyán A. M., Farkas A., Pintér A. B.] doi: 10.1111/j.1464-410X.2010.09862.x — The local microbiome following pediatric bladder augmentation: lntestinal segments and the native urinary bladder host similar mucosal microbiota. Journal of Pediatric Urology, 2019/15 (1): 30.e1-30.e7. [Társszerz.: Kispál Z., Kardos D., Klymiuk, l., Moissl-Eichinger, C., Castellani, C., Singer, G., Till, H.] doi: 10.1016/j.jpurol.2018.07.028 — Re-evaluation of histological findings after colocystoplasty and gastrocystoplasty. Journal of Pediatric Urology, 2019/15 (6): 651.e1-651.e8. [Társszerz.: Kardos D., Kereskai L., Tornóczky T., Farkas K., Dávidovics A., Farkas A., Vástyán A. M., Pintér A. B.]

Vágó Árpád

Debrecen 1923.03.20. – Pécs, 1994.07.30. **Alk.:** PMMF Pedagógia Tanszék (1970–1978); PMMF Pedagógiai Intézet (1978–1983). **Dipl.:** BME Vegyészmérnöki Kar, vegyészmérnök 1945; BME KTK, gazdasági szaktanár 1948. **Egy. tisztség:** tanszékvezető (PMMF Vegyipari Technológia Tanszék 1970–1974); tanszékvezető (PMMF Pedagógiai Tanszék 1974–1978); igazgató (PMMF Pedagógiai Intézet 1978–1983). **Szakmai szerv. tag:** Magyar Kémikusok Egyesülete. **Kitünt.:** Nehézipar Kiváló Dolgozója (1954); Az Oktatásügy Kiváló Dolgozója (1955). **Nyugdíj:** 1983. **Kut. terület:** iskolaszerkezettan, művelődéspolitika, didaktika, vizsgáztatási módszerek, tudásszint értékelése; új szerves analitikai reagensek.

F.M.: Kalcium komplexometrikus meghatározása foszfáttartalmú anyagokban. MChem, 1955/12. 416-419. [Társszerz.: Kálmán L.] — A tetraetoxiszilán szilíciumtartalmának térfogatos meghatározása. MChem, 1958/4. 123-125. [Társszerz.: Kálmán L.] — A produktív idő és a kifáradás jelenségének problémája az objektív vizsgáztatás alkalmazásánál. FSzle, 1967/7-8. 436-439. [Társszerz.: Simon T., Vesztergom J.] — Vizsgáztató módszerek összehasonlító értékelése. FSzle, 1971/6. 359-362. [Társszerz.: Simon T., Vesztergom J.] — A QCM-vizsgáztatás az egyes napszakok függvényében. FSzle, 1972/3. 176-179. [Társszerz.: Simon T., Vesztergom J.]

Váczi Márk

Dunaújváros 1974.04.25. – **Alk.:** PTE TTK Sporttudományi és Testnevelési Intézet (2010–). **Dipl.:**

PTE Egyetemi Almanach

JPTE TTK, testnevelő tanár 1996; University of Memphis (USA), sporttudomány (MSc) 2000; SE Testnevelés és Sporttudományi Kar, atlétika szakedző (MSc) 2010. **Ösztöndíjak:** 2013 - Campus Hungary Ösztöndíj. **Habilitáció:** 2016. **Egy. tisztség:** tanszékvezető (PTE TTK Sportágak Elmélete és Gyakorlata Tanszék 2017–); igazgató (PTE TTK Sporttudományi és Testnevelési Intézet 2020–). **Kitünt.:** Mestertanár Aranyérem (2021); Csík Ferenc Ezüstplakett (2021). **Kut. terület:** biomechanika, az emberi mozgások, valamint a különböző edzésintervenciós programok széleskörű akut és krónikus neuromechanikai hatásmechanizmusainak vizsgálata sportoló, nem sportoló, idősödő és izombeteg populációkban.

F.M.: Motorikus képességek mérése. PTE TTK, Pécs, 2015. [Szerk.] — Acute neuromechanical modifications and 24-h recovery in quadriceps muscle after maximal stretch-shortening cycle exercise. Journal of Electromyography and Kinesiology, 2018/40. 64-71. [Társszerz.: Río-Rodríguez, D., Négyesi J., Fernández del Olmo, M.] — Effects of short-term in-season plyometric training in adolescent female basketball players. Physiology International, 2019/106 (2): 168-179. [Társszerz.: Meszler B.] — Muscle damage in response to a single bout of high intensity concentric exercise in patients with Pompe disease. Annals of Translational Medicine, 2021/9 (5): Paper 389. [Társszerz.: Nagy Sz. A., Kőszegi T. Misovics B., Szabó E., Müller É., Perlaki G., Orsi G., Pál J., Bogner P. et al.] — Lábszárizmok erejének, aktivitásának és a boka propriocepciójának vizsgálata bokaszalag sérülteknél a sportrehabilitáció kezdetén. Magyar Sporttudományi Szemle, 2018/19 3(75): 71-72. [Társszerz.: Nyisztorné Mayer P., Vass L.]

Ulbert József

Szekszárd 1962.06.03. **Alk.:** JPTE/PTE KTK Vállalati Gazdaságtan Tanszék/Gazdaságtan Tanszék/Vállalati Gazdaságtan és Számviteli Tanszék (1986–2006); PTE KTK Gazdálkodástudományi Intézet (2006–2015); PTE KTK Pénzügy és Számvitel Intézet (2015–). **Dipl.:** JPTE KTK, közgazdaságtan-ipar szak 1985. **Tanulmányutak:** Eberhard Karls Univerisität, Tübingen, Németország. **Habilitáció:** 2010. **Kandidátus:** 1995. **Egy. tisztség:** dékán (PTE KTK 2011–2015); igazgató (PTE KTK Pénzügy és Számvitel Intézet 2015–). **Kitünt.:** Magyar Érdemrend Tisztikeresztje (2018). **Kut. terület:** vállalati pénzügyi döntések.

F.M.: The Examination of the Competitiveness in the Hungarian SME Sector: A Firm Level Analysis. Acta Polytechnica Hungarica, 2009/6 (3): 105-123. [Társszerz.: Szerb L.] — A DCF-modellcsalád védelmében. Vezetéstudomány, 2011/42 (7-8): 3-10. — Az alul- illetve túlértékeltség vizsgálata fordított diszkontált cash-flow modellel. Szigma, 2019/50 (3): 133-149. [Társszerz.: Takács A., Posza A.] — Az értékteremtési folyamat időkomponensekre bontásának pénzügy-matematikai aspektusai. Marketing és Menedzsment, 2018/52 (1): 66-80. [Társszerz.: Takács A.] — Have investors learned from the crisis? An analysis of post-crisis pricing errors and market corrections in US stock markets based on the reverse DCF model. Applied Economics, 2020/52 (20): 2208-2218. [Társszerz.: Takács A., Fodor A.]

Ujváry György

Esztergom 1927.10.14. **Alk.:** POTE Mikrobiológiai Intézet (1950–1957). **Dipl.:** POTE, 1952.

PTE Egyetemi Almanach

Szakvizsga: sportorvos. **Kandidátus:** 1956. **Távozás:** 1957. Bp. XVI. Ker. Szülő- és Gyermekkórház

F.M.: Resistentia vizsgálatok az antibioticumok alkalmazásának szolgálatában. OH, 1950/21. 649-651. [Társszerz.: Mráz T.] — Bakterium rhusiopathiae okozta sepsis. OH, 1953/29. 808-809. — "Coli dyspepsiae" típusok húgyúti fertőzésekben. OH, 1956/16. 425-427. — E. coli O:112 B:13 serotypus előfordulása csecsemőkori enteritis kapcsán. OH, 1959/45. 1628-1631. [Társszerz.: Páll G.] — Általános laboratóriumi ismeretek. [Tankönyv] Bp., 1971.

Ujvári Jenő

Pécs 1939.12.02. – Pécs, 2016.02.06. **Alk.:** PTF/JPTE TK Közművelődési Szakcsoport/Tanszék (1975–1984). **Dipl.:** KLTE BTK, földrajz-történelem-népművelés 1963. **Egy. tisztség:** tanszékvezető (JPTE TK Közművelődési Tanszék 1982–1984). **Szakmai szerv. tag:** Pécs Története Alapítvány; Dél-dunántúli Múzeumi Közalapítvány; Kígyós Emlékkör; Dél-Pannon Múzeumokért Egyesület. **Kitünt.:** Magyar Köztársaság Arany Érdemkeresztje (2004); Pro Civitate Díj (2005); Tüke Díj (2006); Samobor város díszpolgára (2007); Szliven Díszpolgára (2010). **Távozás:** 1984. Baranya Megyei Múzeumok igazgatója (1983-1993) **Főszerk.:** Örökség (A Baranya Megyei Múzeumok Kiadványa). **Kut. terület:** művelődéstörténet. Művelődéspolitikus, kultúraszervező.

F.M.: A területi irányítás és a kulturális decentralizáció összefüggésének néhány kérdéséről. In: Művelődéspolitikánk 25 éve. [Bp.], 1984. 221-225. — A hely szelleme mint múzeumalapító tényező. In: Vonyó J. (szerk.): Az Előadások Pécs történetéből '94 és az Előadások Pécs történetéből '95 című konferenciák válogatott előadásai. Pécs, 1996. 131–138. (Tanulmányok Pécs történetéből 2-3.) — Nem romok halmaza a múlt. In: A pécsi világörökség. Pécs, 2003. 68-73. (Örökségi füzetek 2.)

Irod.: PL II. 338. — KKPécs 2005. 128-129. — Pásztor A.: In memoriam U. J. A Janus Pannonius Múzeum Évkönyve 54. (2016-2017). Pécs, 2017. 597-607.

Ujsághy Pál

Nagyszeben 1908.04.14. – Budapest, 1981.03.22. **Alk.:** ETE OK Gyermekgyógyászati Klinika (1932–1946); ETE OK Élettani Intézet (1942–1945). **Dipl.:** PPTE OK, orvostudomány 1932. **Ösztöndíjak:** Belföldi kutatási ösztöndíj 1936-37. **Szakvizsga:** gyermekgyógyászat (1935). **Habilitáció:** 1941. **Kandidátus:** 1962. **Szakmai szerv. tag:** Magyar Gyermekorvosok Társasága. **Távozás:** 1945. 1943-tól a bajai kórház gyermekgyógyász-főorvosa **Kut. terület:** gyermekgyógyászat.

F.M.: TBC. Bacillus kimutatása az agy-gerincfolyadékban. OH, 1931. — Az egészséges liquor fehérjefractioi a csecsemő- és gyermekkorban. OH, 1936. — Einfacher Apparat zur verlustlosen Gewinnung von Harn bei weiblichen Säuglingen. Archiv für Kinderheilkunde, 1937. — Die Eiweissfractionen des normalen und pathologischen Liquors im Kindersalter. Monatsschrift für Kinderheilkunde, 1937. — Agy- és agyhártyagyulladás megkülönböztetése a liquor színpróbájával. OH, 1938.

Irod.: SZABÓ 981-983. — RAVASZ VII. 1263.

PTE Egyetemi Almanach

Uj János

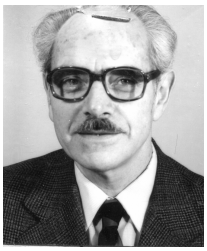

(Új János), Szekszárd 1912.08.14. – Pécs, 1998.08.13. **Alk.:** ETE/POTE Fogászati Klinika (1949–1982). **Dipl.:** ETE OK, 1937. **Szakvizsga:** fog- és szájbetegségek (1951). **Kandidátus:** 1968. **Szakmai szerv. tag:** Dunántúli Fogorvos Szakcsoport. **Kitünt.:** Érdemes Orvos (1976); Magyar Felsőoktatásért (1976); POTE Pro Universitate Emlékérem ezüst fokozata (1977). **Nyugdíj:** 1982. **Kut. terület:** konzerváló fogászat, dentális gócfeltárás, a caries profunda dentinjének problematikája, örökletes betegségek fogászati vonatkozásai.

F.M.: Stomatologiai vizsgálatok pécsi ipari üzemekben. Fogorvosi Szemle, 1953/4. [Társszerz.: Kocsis G.] — Újabb vizsgáló módszer fogeredetű gőcfertőzés kimutatására. Fogorvosi Szemle, 1953/12. [Társszerz.: Oravecz P.] — Összehasonlító vizsgálatok foggócgyanus betegeken, a capillaris resistentia változás és a Bottyán-féle antigen egyidőben történő alkalmazásával. Fogorvosi Szemle, 1954/8. 251-256. [Társszerz.: Kevey M.] — A caries profunda dentinjének vizsgálata. Fogorvosi Szemle, 1959/2. 55-60. [Társszerz.: Vörös S.] — A megbetegedett pulpa gyógyításának problémái. [Kandid. ért.] Bp., 1968.

Uherkovich Gábor

Dobsina 1912.10.20. – Pécs, 2002.03.07. **Alk.:** PTF Növénytani Tanszék (1947–1957); POTE Biofizika Intézet (1972–1978). **Dipl.:** FJTE, biológia-földrajz szakos középiskolai tanár 1935; FJTE, filozófia szakos bölcsészdoktor 1937; Bécsi Egyetem, 1940. **Kandidátus:** 1962. **Tud. doktora:** 1990. **Egy. tanár:** JPTE címzetes egyetemi tanár (1991). **Egy. tisztség:** tanszékvezető (PPF Növénytani Tanszék 1948–1957). **Szakmai szerv. tag:** Societas pro Fauna et Flora Fennica; Magyar Algológiai Társaság; Magyar Biológiai Társaság; Magyar Hidrológiai Társaság. **Kitünt.:** Az Oktatásügy Kiváló Dolgozója (1955); Gelei-emlékérem (1991); Pantocsek-emlékérem (1993); Holuby-emlékérem (Szlovák Botanikai Társaság) (1996); Pécs város díszpolgára (1997). **Nyugdíj:** 1978. **Kut. terület:** hidrobiológia, víztopológia és algarendszertan.

F.M.: Die Scenedesmus-Arten Ungarns. Bp., 1966. — A Tisza lebegő paránynövényei (A Tisza fitoszesztonja). [Doktori értekezés, 1971]. — A Tíva-tó és a Nagyberek (Barcsi Ősborókás) algáiról. Pécs, 1978. — Beiträge zur limnologischen Kenntnis des Flusses Raab (Rába, Ungarn). Archiv für Hydrobiologie Supplement, 1987/2. 169-223. [Társszerz.: Vízkelety É.] — Beiträge zur Kenntnis der Algenvegetation auf der Sedimentoberfläche im Schilfgürtel des Plattensees (Balaton, Ungarn). Contributions to the Algal Vegetation of the Surface of Sediments in Lake Balaton (Plattensee, Hungary). Limnologica, 1992. 165-192. [Társszerz.: Csermák K.]

Irod.: Borhidi A.: Dr. U. G. 85 éves: Pályaelemzés tanulságokkal. In: Dissertationes in honorem iubilantis G. U. Doctor Academiae in anniversario octagesimo quinto nativitatis: 1912-1997. Pécs, 1997. 5-10. — Schmidt A.: A mikrovilágnak elkötelezetten. Életút-beszélgetés U. G. hidrobiológussal. Természet, 1998/4. 138-139. — Borhidi A.: Mikrovilág és Nagyvilág. Előszó tanulságokkal. In: A mikrovilágnak elkötelezetten. Egy kutatói pálya emlékezete, U. G. 1912-2002. Pécs, 2002. — Kiss K. T. - Schmidt A.: In memoriam Prof. Dr. U.G. (1912-2002). Botanikai Közlemények, 2002/1-2. 15-27. — Schmidt A. - Kiss K. T.: Dr. U. G. (1912-2002). HidrKözl, 2002/1-12. 6-10.

PTE Egyetemi Almanach

Tuzson Pál

Zernest 1901.03.18. – Budapest, 1959.05.27. **Alk.:** ETE OK Orvosi Kémiai Intézet (1928–1939); ETE OK magántanár (1938–1950). **Dipl.:** JNME, vegyészmérnök 1924; JNME, műszaki doktorátus 1929. **Habilitáció:** 1938. **Kandidátus:** 1951. **Tud. doktora:** 1955. **Távozás:** 1950. 1939-től Chinoin kutatólaboratóriuma **Kut. terület:** a karotinoidok reverzibilis izomerizálására vonatkozó kísérletek, eljárások kidolgozása a szívre ható glükozidok, rauwolfia alkaloidok előállítására; a Solanum alkaloidok.

F.M.: Isomeration of Carotinoids. Biochemical Journal, 1938/8. 1305-1311. [Társszerz.: Zechmeister L.] — Umkehrbare Isomerisation von Carotinoiden durch Jod-Katalyse. Berichte der deutschen chemischen Gesellschaft, 1939. 1340-1346. [Társszerz.: Zechmeister L.] — Solanum alkaloidok. [Doktori értekezés] Bp., 1954. — Solanum Alkaloide IV. Über den Abbau des Solasodins. Acta Chimica Academiae Scientiarum Hungaricae, 1958. [Társszerz.: Bite P.] — Solanum Alkaloide V. Über den Abbau des Solasodins. Acta Chimica Academiae Scientiarum Hungaricae, 1958. [Társszerz.: Lénárd K., Magyar Gy.]

Irod.: SZABÓ 979-981. — Vargha L.: Dr. T. P. MKém, 1959/8. 308-311. — Bayer I.: T. P. Acta Pharmaceutica Hungarica, 1959/4. 145. — Vargha L.: P. T. in memoriam. Chemie und Biochemie der Solanum-Alkaloide: Tagungsberichte. Berlin, 1961.

Tury Peregrin

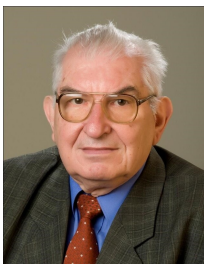

Budapest 1939.06.14. **Alk.:** POTE külső óraadó (1981–1999); PTE ÁOK Honvéd- és Katasztrófaorvostani Intézet (2002–2004). **Dipl.:** BOTE, általános orvostan 1963. **Tanulmányutak:** Seattle, USA; Kína; Németország; Dánia. **Szakvizsga:** belgyógyászat (1968); aneszteziológia és intenzív terápia (1972); oxyológia (1980); társadalomorvostan (1985); sürgősségi orvostan (2002). **Kandidátus:** 1989. **Egy. tisztség:** igazgató (PTE ÁOK Honvéd- és Katasztrófaorvostani Intézet 2003–2004); tanszékvezető (PTE ÁOK Sürgősségi, Oxyológiai, Honvéd és Katasztrófaorvostani Tanszéki Csoport 2003–2004). **Szakmai szerv. tag:** Magyar Oxyológiai Társaság; Magyar Sürgősségi Orvostani Társaság; Magyar Aneszteziológiai és Intenzív Terápiás Társaság; Magyar Kardiológiai Társaság; Sürgősségi, Oxyológiai, Honvéd és Katasztrófaorvostani Szakmai Kollégium. **Kitünt.:** Felsőoktatási Tanulmányi Érdemrend; Oravecz Emlékérem; "Hivatás az Életért" emlékplakett; Kresz Géza Emlékérem; "Székelyudvarhely mentésügyéért" plakett. **Nyugdíj:** 2004. **Szerk.:** Magyar Mentésügy. **Kut. terület:** coronaria betegségek, oxyológia, aneszteziológia és intenzív terápia.

F.M.: Oxiológia (Oxyologia). [Egy. tankönyv] Medicina Kiadó, Bp., 1987. [Társszerz.: Ács T., Bencze B., Cselkó L., Felkai T., Fusz E., Gőbl G., Héder J., Kósa I., Köteles Gy., Lamboy L., Makláry L., Pap Z., Szabó K., Szegeczky D.] — Szív- és érrendszeri betegségek. Országos Kardiológiai Intézet, Bp., 1983. [Társszerz.: Cserhalmi L., Gyárfás I., Káli A., Kamarás J., Keltai M., Kökény M., Lengyel M., Dr. Palik I., Romoda T., Sárközy K., Szám I., Urai L., Farkas P.]

PTE Egyetemi Almanach

Tuka Béla

(Vojtech Tuka), Hegybánya 1880.07.04. – Pozsony, 1946.08.20. **Alk.:** PPJL Közjog, Politika, Nemzetközi Jogi Tanszék, államtudományi enciklopédia (1906–1911); ETE JÁK Jogbölcsészeti és Nemzetközi Jogi Tanszék (1914–1921). **Dipl.:** BTE JÁK, jogtudomány 1902; BTE JÁK, államtudomány 1902. **Tanulmányutak:** Berlin; Párizs. **Habilitáció:** 1910. **Egy. tanár:** ETE JÁK ny. r. tanár (1914). **Egy. tisztség:** tanszékvezető (ETE JÁK Jogbölcsészeti és Nemzetközi Jogi Tanszék 1914–1921). **Távozás:** 1921. Pozsonyi Egyetem **Főszerk.:** Slovak (A Szlovák Néppárt Lapja, 1923-). **Kut. terület:** jog- és állambölcselet, nemzetközi jog.

F.M.: A szabadság. Politikai tanulmány. Bp., 1910. — Jog- és állambölcselet. Általános rész. Pozsony, 1917. — Vojtech Tuka prvy rektor Slovenskij University. Pozsony, 1940. — Die Rechtssysteme. Grundriss einer Rechtsphilosophie. Berlin-Wien, 1941.

Irod.: PPJL Évk. 1906-1914. — SZABÓ 976-979. — Ravasz 1983. I. 110.; II. 34-35.; VII. 1205-1206. — MKL XIV. 366-367. — Schweitzer G.: „A perzsa határon”. T. B. a pécsi jogakadémián (1907–1914). In: A katedrán innen és túl. Tanulmányok a jogi felsőoktatás múltjából. Pécs, 2011. 77–107.

Trócsányi Miklós

Nagyvárad 1941.09.30. – Pécs, 1993.12.17. **Alk.:** PTF/JPTE TK Angol Tanszék (1971–1990). **Dipl.:** KLTE BTK, magyar-angol 1965. **Tanulmányutak:** Novi Sad; Bristol; Poznan; Drogobics. **Kandidátus:** 1982. **Szakmai szerv. tag:** Modern Filológiai Társaság; Baranya Megyei Népi Ellenőrzési Bizottság. **Távozás:** 1990. utóbb a Berzsenyi Dániel Tanárképző Főiskola Angol Nyelv és Irodalom Tanszékének munkatársa **Kut. terület:** az angol irodalom története, különösen William Golding művei.

F.M.: Charles Percy Snow. In: Báti L. - Kristó-Nagy I. (szerk.): Az angol irodalom a huszadik században. Bp., 1970. 57-76. — William Golding regényeinek képi valósága. Bp., 1977. — A hosszútávfutó magányossága (Sillitoe). Élet és Irodalom, 1977/13. — „Képzeletem... a világ édes, érzéki jelenségeihez tapad” Lírai képek Déry Tibor kései regényeiben. Itört, 1978/4. 922–943. — Three images of 20th century Britain as Manifest in the novel. In: Halász E.-né (szerk): Paper I. JATE, 1980.

Irod.: RÚL XVIII. 202.

Trixler Mátyás

Szulok 1940.09.19. – Pécs, 2010.10.23. **Alk.:** POTE Ideg- és Elmegyógyászati Klinika (1965–1987); POTE/PTE KK Pszichiátriai Klinika/Pszichiátriai és Orvosi Pszichológiai Klinika (1987–2003); PTE KK Pszichiátriai és Pszichoterápiás Klinika (2004–2005). **Dipl.:** POTE, általános orvostan 1965; MLEE, filozófia és politikai szociológia 1982. **Tanulmányutak:** Justus Liebig Egyetem, Giessen, NSZK; Müncheni Egyetem, Németország. **Ösztöndíjak:** 1990-1991 - Humboldt-ösztöndíj. **Szakvizsga:** neurológia (1969); pszichiátria (1972); pszichoterápia (1988); addiktológia (1994). **Habilitáció:** 1993. **Kandidátus:** 1984. **MTA doktora:** 2001. **Egy. tanár:** POTE (1993). **Prof. emeritus:** 2008. **Egy. tisztség:** igazgató (POTE/PTE KK Pszichiátriai Klinika/Pszichiátriai és Orvosi Pszichológiai Klinika 1993–2003); igazgató (PTE KK Pszichiátriai és Pszichoterápiás Klinika 2004–2005). **Szakmai szerv. tag:** Magyar Neurológiai Társaság (MIET); Magyar Pszichofarmakológiai Társaság; Magyar Pszichiátriai Társaság; Magyar Humángenetikai Társaság; Magyar Idegtudományi Társaság;

PTE Egyetemi Almanach

European Neuroscience Association. **Kitünt.:** Ernst Kris-díj (2000); Hollós István-díj (2002); Környey István-díj (2005); Oláh Gusztáv Emlékérem (2006); Szent-Györgyi Albert-díj (2006). **Szerk.:** Psychiatria Hungarica. **Kut. terület:** a skizofrénia és az alkoholbetegség genetikai vonatkozásai, pszichózisok terápiai kérdései, a művészetterápia továbbfejlesztése és a pszichózisok komplex terápiás rendszerbe való integrálásának lehetőségei.

F.M.: Support for association of schizophrenia with genetic variation in the 6p22.3 gene, dysbindin, in sib-pair families with linkage and in an additional sample of triad families. American Journal of Human Genetics, 2003/72 (1): 185-190. [Társszerz.: Schwab, S. G., Knapp, M., Mondabon, S., Hallmayer, J. et al.] doi: 10.1086/345463 — Theory of mind deficit in people with schizophrenia during remission. Psychological Medicine, 2002/32 (6): 1125-1129. [Társszerz.: Herold, R., Tényi T., Lénárd K.] doi: 10.1017/s0033291702005433 — Transmission/disequilibrium tests using multiple tightly linked markers. American Journal of Human Genetics, 2000/67 (4): 936-946. [Társszerz.: Zhao, H., Zhang S., Merikangas, K. R. et al.] doi: 10.1086/303073 — Amisulpride vs. risperidone in chronic schizophrenia: Results of a 6-month double-blind study. Neuropsychopharmacology, 2002/27 (6): 1071-1081. [Társszerz.: Sechter, D., Peuskens, J., Fleurot, O. et al.] doi: 10.1016/S0893-133X(02)00375-5 — Further evidence for association of variants in the AKT1 gene with schizophrenia in a sample of European sib-pair families. Biological Psychiatry, 2005/58 (6): 446-450. [Társszerz.: Schwab, S. G., Hoefgen, B., Hanses, C., Borrmann-Hassenbach, M., Albus, M. et al.] doi: 10.1016/j.biopsych.2005.05.005

Irod.: POTE Évkönyvek. 1992-1994. 68. — Lóránth I.: A rajz megoldja a betegek nyelvét. Trixler Mátyás a művészetterápiáról. Magyar Orvos, 2009/6. 20. — Kurimay T.: Emlékezés Trixler Mátyásra (1940-2010). Psychiatria Hungarica, 2010/25 (6): 476. — Gyászhír - Elhunyt Dr. Trixler Mátyás professzor. PTE ÁOK honlapja, 2010.11.08. https://aok.pte.hu/hu/hirek/hir/3444

Trenker Flórián Ferenc

Pest 1813.04.28. – Pécs, 1841.11.28. **Alk.:** PPL JK Statisztika és Bányajogi Tanszék (1837–1841). **Kut. terület:** statisztika, természetjog.

Irod.: BRÜSZTLE I. 120.; IV. 937. — VÁRADY 390. — Schematismus Congregationis de Zirc. Bp., 1942. — CSIZMADIA 38. — RAVASZ I. 94.

Trenka Aloiz Mihály

? 1745.?.?. – ?, 1822.12.09. **Alk.:** GYKA (P) Bölcseleti Kar magyar oknyomozó történelem (1785–1795); GYKA (P) Bölcseleti Kar magyar történeti irodalom (1785–1796). **Egy. tanár:** GYKA (P) ny. r. tanár (1785). **Távozás:** 1796. PE JÁK **Kut. terület:** irodalomtörténet, történetírás története.

F.M.: Assertiones ex universa philosophia. Pozsony, 1803. [Társszerz.: Dugonics A., Majláth Gy.] — Tentamen publicum ex historia universali primi semestris in Regia Universitate Pestiensi a. 1806. Pest, 1806. — Tentamen publicum ex historia Ungariae pragmatica ... e praelectionibus Michael Aloyeius Trenka. Pest, 1807. — Tentamen publicum ex historia universali primi semestris in Regia Universitate Pestiensi... Pest, 1809. — Historia Litteraria Ungarorum. [Kézirat] Pest, 1809-1821.

PTE Egyetemi Almanach

Irod.: Kihalt Tudósok és Írók. Tudományos Gyűjtemény, 1822. XII. 118. — NÉMETH 46-54. — HORVÁT 565. — RAVASZ I. 78-79. — Lipp V.: T. M. kéziratos literatúratörténeti vázlata. In.: Csörsz R. I. - Hegedűs B. (szerk.): Margonauták. Írások Margócsy István 60. születésnapjára. Bp., 2009. 110–114.

Tóth Zsigmond

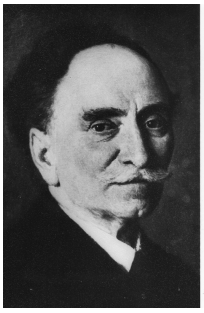

Pécs 1872.09.06. – Budapest, 1950.06.20. **Alk.:** ETE OK Anatómiai Intézet (1921–1944). **Dipl.:** BTE OK, orvostudomány 1898. **Egy. tanár:** ETE OK ny. r. tanár (1922). **Egy. tisztség:** igazgató (ETE OK Anatómiai Intézet, mb. 1921–1922); igazgató (ETE OK Anatómiai Intézet 1922–1943); dékán (ETE OK 1932–1933); rektor (ETE OK 1940–1941); igazgató (ETE OK Anatómiai Intézet, mb. 1943–1944). **Nyugdíj:** 1943. **Kut. terület:** fejlődéstan, anatómia, antropológia.

F.M.: Adatok a vöröshasú unka orrtokjának alaktani ismeretéhez. Állattani Közlemények, 1904/2. 89-98. — Az öröklés és a sejttan. Természettudományi Közlöny, 1907/456. 40-43. — Az egisheimi diluviális koponyáról. Természettudományi Közlöny, 1909/482. 398. — Az ember negyedik utózápfoga. Természettudományi Közlöny, 1910/1. 56. — Über einen Athelges von Pelagosa. A Tenger 2., 1912. 533.

Irod.: MÉL II. 899. — RAVASZ V. 101-102. — BENKE 211-213. — MEMORIA 99.

Tóth Zoltán

Budapest 1888.12.09. – Budapest, 1958.06.12. **Alk.:** ETE BNYTK Magyar Történelmi Intézet (1939–1940); ETE JÁK Történeti Tanszék (1940–1941). **Dipl.:** BTE BTK, történelem-latin szakos középiskolai tanári és bölcsészdoktori oklevél 1912. **Tanulmányutak:** Ausztria; Olaszország; Németország; Csehszlovákia; Svájc; Franciaország; Jugoszlávia; Törökország. **Habilitáció:** 1921. **Kandidátus:** 1952. **Egy. tanár:** ETE BNYTK ny. r. tanár (1939); ETE JÁK ny. r. tanár (1940). **MTA lev. tag:** 1927. **MTA r. tag:** 1940. **Egy. tisztség:** igazgató (ETE BNYTK Magyar Történelmi Intézet 1939–1940); tanszékvezető (ETE JÁK Történeti Tanszék 1940–1941). **Szakmai szerv. tag:** MTT; Nemzetközi Múzeumi Tanács; Magyar Heraldikai és Genealógiai Társaság; Internationaler Museumsverein (Berlin). **Kitünt.:** MTA Lévay Henrik-díja (1925). **Távozás:** 1941. Magyar Nemzeti Múzeum Történeti Osztályán beosztott ny. r. tanár **Kut. terület:** középkori magyar hadtörténet és katonapolitika, különösen Hunyadi Mátyás fekete serege és a huszárság eredete.

F.M.: I. Mátyás hadügyi politikája. Bp., 1912. — Az államterület biztonsága. Bp., 1917. — Mátyás király idegen zsoldosserege. Bp., 1925. — Attila's Schwert. Studie über die Herkunft des sogenannten Säbels Karls des Grossen in Wien. Bp., 1930. — A huszárok eredetéről. Bp., 1934.

Irod.: Markó Á.: T. Z. Századok, 1958/5-6. 911-912. — Fehér G.: T. Z. Archaeologiai Értesítő, 1959/2. 192. — RAVASZ VI. 1172. — MEMORIA 31. — MTA III. 1319.

Tóth Tibor

PTE Egyetemi Almanach

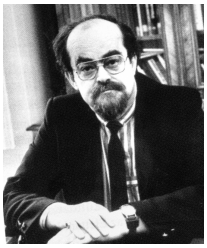

Szigetvár 1941.06.19. – Pécs, 2011.02.03. **Alk.:** PTE KTK Közgazdaságtan Tanszék (1981–1989); JPTE/PTE KTK Gazdaságtörténeti Tanszék (1989–2004); PTE TTK FEEFI/PTE FEEK Gazdaság- és Munkatudományi Tanszék (2004–2011). **Dipl.:** KLTE BTK, történelem-népművelés-magyar 1964; Gödöllői Agrártudományi Egyetem, agrárközgazdász 1975. **Kandidátus:** 1976. **Tud. doktora:** 1985. **Egy. tanár:** JPTE (1986); Kaposvári Egyetem (2002). **Egy. tisztség:** főigazgató (JPTE Egyetemi Könyvtár 1984–1993); tanszékvezető (JPTE KTK Gazdaságtörténeti Tanszék 1989–1996). **Szakmai szerv. tag:** MTT; Magyar Agráregyesület; Magyar Statisztikai Társulat; Magyar Dante Társaság; Nemzetközi Dante Társaság; Cor Unum Pápai Társaság; Pápai Társadalomtudományi Akadémia; MTA Agrártörténeti és Agrárszociológiai Bizottsága; Nemzetközi Gazdaságtörténeti Társaság; Magyar Közgazdasági Társaság Történeti-Statisztikai Tagozat; MTA II. Filozófiai és Történettudományok Osztálya; MTA Történettudományi Bizottság; MTA PAB. **Kitünt.:** Szocialista Kultúráért (1975). **Kut. terület:** a közép-európai agrártérségek változásainak hosszú távú bemutatása, a magyarországi agrárüzemi tevékenység történeti elemzése, az európai és a magyar mezőgazdaság átalakulása a 18-20. században, a magyar vállalati rendszer átalakulása 1988 után.

F.M.: Adács község birtokviszonyai 1850-1857. Agrártörténeti szemle, 1966/3. 363-377. — Nagybirtoktól a nagyüzemig: a mernyei uradalom gazdálkodása a jobbágyfelszabadítástól az első világháborúig. Bp., 1977. — Hitelezők és adósok: a kölcsönforgalom kérdéséhez Somogyban, 1756-1812. Bp., 1979. — A mezőgazdasági termelési feltételek arányosságának kérdéséhez. Történelmi Szemle, 1980/1. 102-123. — A magyar mezőgazdaság struktúrája az 1930-as években. Bp.,1984.

Irod.: Az Antall- és Boross-kormány tisztségviselői almanachja. 1990. május 23. - 1994. május 8. Bp., 1994. 102. — JPTE KTK 1995.122. — KK 2000. 1645. — RÚL XVIII. 113. — PL II. 315.

Tóth Sándor

Mezőlak 1898.03.06. – ?, 1955.03.26. **Alk.:** ETE OK Szülészeti és Nőgyógyászati Klinika (1923–1932); ETE OK magántanár (1931–1950). **Dipl.:** PPTE OK, orvostudomány 1922. **Tanulmányutak:** Berlin, Davos, Frankfurt. **Ösztöndíjak:** 1926. nov. - 1928. aug.: a berlini Collegium Hungaricum tagjaként Berlin, Davos, Frankfurt. **Habilitáció:** 1931. **Egy. tanár:** ETE OK c. ny. rk. tanár (1947). **Szakmai szerv. tag:** Magyar Nőorvosok Társasága; Deutsche Gesellschaft für Gynäkologie. **Kitünt.:** Kiváló orvos (1954). **Távozás:** 1950. 1932-től a szekszárdi Horthy Miklós Közkórház szülész-főorvosa **Kut. terület:** gyermekágyi láz, méh izomzatának szerkezete.

F.M.: Über die Bedeutung der Veränderungen der kolloidalen Plasmastruktur des Blutes bei puerperalen septischen Erkrankungen I-II. Archiv für Geburtshilfe und Gynäkologie 123., 127., 1924. — Eine quantitative Mikromethode zur Fraktionierung der Serumeiweisskörper durch Elektrodialyse. Biochemische Zeitschrift 189., 1927. — Ultrafiltration kleiner Flüssigkeitsmengen mittels Zentrifuge. Biochemische Zeitschrift 191., 1928. — Konzentrierung von Serum durch Ultrafiltration mittels der Zentrifuge. Biochemische Zeitschrift 197., 1928. — Serumuntersuchungen im Hochgebirge mittels der Elektrodialyse. Biochemische Zeitschrift 201., 1928.

Irod.: SZABÓ 973-976. — Lajos L.: T. S. (1898-1955). MNL, 1955. 193.

PTE Egyetemi Almanach

Tóth László

Tápiószele 1895.06.04. – Szeged, 1958.10.12. **Alk.:** ETE BNYTK Világtörténeti Intézet (1935–1940); ETE BNYTK Magyar Történelmi Intézet (1939–1940). **Dipl.:** BTE BTK, bölcsészdoktori oklevél 1919. **Tanulmányutak:** Bécsi Állami Levéltár; Római Magyar Intézet; Oslo; Lengyelország; Ausztria. **Habilitáció:** 1925. **Egy. tanár:** ETE BNYTK ny. rk. tanár (1935); ETE BNYTK ny. r. tanár (1937). **Egy. tisztség:** igazgató (ETE BNYTK Világtörténeti Intézet 1935–1940); igazgató (ETE BNYTK Magyar Történelmi Intézet, mb. 1938–1939); dékán (ETE BNYTK 1940–1941). **Szakmai szerv. tag:** MTT; Magyar Heraldikai és Genealógiai Társaság; Collegium Cultorum Martyrum (Róma); Scuola Pontificia di Paleografia; Diplomatica e Archivistica (Vatikán). **Kitünt.:** pápai Benemerenti érdemkereszt II. osztályának díja. **Távozás:** 1940. FJTE BNYTK **Főszerk.:** Szegedi Hírlap. **Kut. terület:** egyháztörténet, magyarországi katolikus egyház, a pápaság és a középkori diplomácia forrásai; a kereszténység története a középkortól a 19. századig.

F.M.: Élelmiszerárak és élelmiszerbevásárlás a pápai kuriánál XXII. János korában. Bp., 1921. — A pápai udvar lakásviszonyai a XIII. század második felétől a XIV. század közepéig. Bp., 1924. — Fraknói Vilmos. Bp., 1925. — Zwei Berichte des Wiener Nuntius Garampi über die kirchlichen Verhältnisse um 1776. Römische Quartalschrift, 1926. — A jubileumi búcsú kihirdetése Magyarországon 1776-ban. (=Die promulgation des Jubileumsablasses in Ungarn im Jahre 1776.) Bp., 1928.

Irod.: SZABÓ 971-973. — RAVASZ VI. 1165. — SZEA I. 214. — BENKE 208-210. — MEMORIA 30-31.

Tóth László

Budapest 1906.11.12. – **Alk.:** ETE OK Ideg- és Elmegyógyászati Klinika (1934–1950). **Dipl.:** ETE OK, orvostudomány 1934. **Tanulmányutak:** Svájc. **Szakvizsga:** ideg- és elmebajok (1937). **Habilitáció:** 1945. **Egy. tisztség:** igazgató (ETE OK Ideg- és Elmegyógyászati Klinika, mb. 1945–1947). **Távozás:** 1950. Lipótmezei Állami Elme- és Ideggyógyintézet főorvosa **Főszerk.:** Elme- és Idegápolás. **Kut. terület:** ideg- és elmegyógyászat.

F.M.: Klinikai kísérletek Antisacerrel. OH, 1941/27. 353-355. — Elmekórtan és közvélemény. BOÚ, 1941/35. — Az alvaringásról. Orvostudományi Közlemények, 1943/9. — Megjegyzés a felső végtag ataxiájának vizsgálatához. Orvosi Gyakorlat Kérdései, 1943/12. — Hypoglossoplegia tompa erőszak hatására. OH, 1943/40. 483-484.

Tóth László

Szatmárnémeti 1961.01.10. **Alk.:** JPTE/PTE TTK Matematika Tanszék (1998–). **Dipl.:** Babes-Bolyai Tudományegyetem, matematikus és középiskolai matematikatanár 1985. **Tanulmányutak:** Universität Paderborn, Németország; Ceske Budejovicei Egyetem, Csehország; Kütahya-i Egyetem, Törökország; Würzburgi Egyetem, Németország; Tamperei Egyetem, Finnország; Pekingi Egyetem, Kína; Max Planck Matematikai Kutatóintézet, Bonn, Németország. **Ösztöndíjak:** 1998 - MTA Domus Hungarica Scientiarum et Artium alapítvány ösztöndíja (Matematikai Kutató Intézet, Budapest); 1998-2000 - Bolyai János Kutatási Ösztöndíj; 2009 - DAAD-ösztöndíj (Németország); 2012-2014 - Lise Meitner Kutatói Ösztöndíj (Bécs, Ausztria). **Habilitáció:** 2006. **MTA doktora:** 2020. **Egy. tanár:** PTE TTK (2018). **Egy. tisztség:** tanszékvezető (PTE TTK Matematika Tanszék 2004–). **Kitünt.:** PTE Rektori Dicséret (2017); PTE Publikációs Díj (PTE TTK) (2019). **Főszerk.:** Mathematica Pannonica (2015-). **Szerk.:** Mathematica Pannonica (2007-2014). **Kut. terület:** számelmélet, csoportelmélet,

PTE Egyetemi Almanach

kombinatorika.

F.M.: The maximal order of a class of multiplicative arithmetical functions, Annales Universitatis Scientiarum, Sectio Computatorica, Bp., 2003/22. 353-364. [Társszerz.: Wirsing, E.] — Multiplicative Arithmetic Functions of Several Variables: a Survey. In: Rassias T. M., Pardalos, P. (szerk.): Mathematics Without Boundaries, Surveys in Pure Mathematics, Springer, New York, 2014. 483-514. — Counting r-tuples of positive integers with k-wise relatively prime components. Journal of Number Theory, 2016/166. 105-116. — On multivariable averages of divisor functions. Journal of Number Theory, 2018/192. 251-269. [Társszerz.: Zhai, W.] — Recent Progress on Topics of Ramanujan Sums and Cotangent Sums Associated with the Riemann Hypothesis. Monographs in Number Theory, World Scientific, 2022. [Társszerz.: Maier, H., Rassias, M. T.]

Tóth Kálmán

Pécs 1959.06.20. **Alk.:** POTE Központi Anaesthesiológiai és Intenzív Therápiás Intézet (1983–1988); POTE I. sz. Belgyógyászati Klinika (1988–1990); POTE/PTE KK I. sz. Belgyógyászati Klinika (1992–). **Dipl.:** POTE, általános orvostan 1983. **Tanulmányutak:** University of Southern California, Los Angeles, USA; University of Toronto, Kanada. **Ösztöndíjak:** 1990-1991 - University of Southern California ösztöndíja (Los Angeles, USA); 1993 - University of Toronto ösztöndíja (Kanada); 1998-2002 - Széchenyi Professzori Ösztöndíj. **Szakvizsga:** anaesthesiológia-intenzív terápia (1987); belgyógyászat (1992); kardiológia (1995). **Habilitáció:** 1997. **Kandidátus:** 1992. **MTA doktora:** 2003. **Egy. tanár:** PTE ÁOK (2001). **Egy. tisztség:** igazgató (PTE KK I. sz. Belgyógyászati Klinika 2003–); tanszékvezető (Kardiológiai és Angiológiai Tanszék/Kardiológiai Tanszék 2016–). **Szakmai szerv. tag:** Magyar Haemorheologiai Társaság; International Society for Clinical Hemorheology; European Society of Clinical Hemorheology; Fellow of the European Society of Cardiology; Fellow of the American College of Cardiology. **Kitünt.:** MTA PAB Tudományszervezési Díj (2003); Nemzetközi Haemorheologiai Társaság Életműdíja (2015); PTE Egyetemi Emlékgyűrű (2019); Magyar Kardiológusok Társasága Aranyérem (2021); Zárday Imre emlékérem (2021). **Szerk.:** Kardiológus/ Kardio-Vaszkuláris Iránytű (2002-); Clinical Hemorheology and Microcirculation (2006-); Cardiologia Hungarica (2007-); IME (2010-); Journal of Cardiovascular Medicine (2011-). **Kut. terület:** cardioprotectiv szerek kifejlesztése, haemorheologiai faktorok szerepe a coronaria keringésben, szabad gyökös reakciók szerepe az ischaemia-reperfusios károsodásokban.

F.M.: Functional and structural adaptations of the coronary macro- and micro-vasculature to regular aerobic exercise by activation of physiological, cellular and molecular mechanisms. Cardiovascular Research, 2021/118 (2): 357–371. [Társszerz.: Koller Á., Laughlin, M. H., Cenko E., de Wit, C., Bugiardini R., Trifunovits, D., Vavlukis, M., Manfrini, O., Lelbach, A., Dörnyei G., Padro, T., Badimon, L., Tousoulis, D., Gielen, S., Duncker, D. J.] doi: 10.1093/cvr/cvab246 — Clinical efficacy and safety of achieving very low LDL-cholesterol concentrations with the PCSK9 inhibitor evolocumab: a prespecified secondary analysis of the FOURIER trial. Lancet, 2017/390 (10106): 1962-1971. [Társszerz.: Giugliano, R. P., Pedersen, T. R., Park, J. G., De Ferrari, G. M., Gaciong, Z. A., Ceska, R., Gouni-Berthold, I., Lopez-Miranda, J., Schiele, F., Mach, F., Ott, B. R., Kanevsky, E., Pineda, A. L., Somaratne, R., Wasserman, S. M., Keech, A. C., Sever, P. S., Sabatine, M. S.] doi: 10.1016/S0140-6736(17)32290-0 — PARP inhibition delays transition of hypertensive cardiopathy to heart failure in spontaneously hypertensive rats. Cardiovascular Research, 2009/83 (3): 501-510. [Társszerz.: Bartha E., Solti I., Kereskai L., Lantos J., Plozer E., Magyar K., Szabados E., Kálai T,. Hideg K., Halmosi R., Sümegi B.] doi: 10.1093/cvr/cvp144 — The role of Akt and mitogen-activated

PTE Egyetemi Almanach

protein kinase systems in the protective effect of poly(ADP-ribose) polymerase inhibition in Langendorff perfused and in isoproterenol-damaged rat hearts, Journal of Pharmacology and Experimental Therapeutics, 2005/315 (1): 273-282. [Társszerz.: Pálfi A., Tóth A., Kulcsár G., Hantó K., Deres P., Bartha E., Halmosi R., Szabados E., Czopf L., Kálai T., Hideg K., Sümegi B.] doi: 10.1124/jpet.105.088336 — The effect of carvedilol on enhanced ADP-ribosylation and red blood cell membrane damage caused by free radicals. Cardiovascular Research, 2001/52 (1): 153-160. [Társszerz.: Habon T., Szabados E., Késmárky G., Halmosi R., Past T., Sümegi B.] doi: 10.1016/s0008-6363(01)00359-5

Irod.: A.Marquis Who'sWho Publication: Who's Who in Science and Engineering 2000-2001. Millenium Edition. New Providence, New Jersey, 1999. 1354.

Tóth József

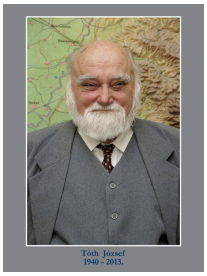

Cegléd 1940.03.18. – Pécs, 2013.02.07. **Alk.:** JPTE TK/JPTE TTK/PTE TTK Földrajz Tanszék/Társadalomföldrajzi Tanszék/Általános Társadalomföldrajzi és Urbanisztikai Tanszék (1984–2013). **Dipl.:** JATE TTK, földrajz-biológia 1964. **Kandidátus:** 1973. **Tud. doktora:** 1985. **Egy. tanár:** JPTE TTK (1992). **Prof. emeritus:** 2003. **Egy. tisztség:** igazgató (JPTE TK Földrajzi Intézet 1989–1991); tanszékvezető (JPTE/PTE TTK Általános Társadalomföldrajzi és Urbanisztikai Tanszék 1992–2004); dékán (JPTE TTK 1994–1997); rektor (JPTE/PTE 1997–2003); igazgató (JPTE/PTE TTK Földrajzi Intézet 1998–2005). **Szakmai szerv. tag:** Magyar Földrajzi Társaság; International Geographical Union; Magyar Urbanisztikai Társaság; Nemzetközi Földrajzi Unió Magyar Nemzeti Bizottsága; Academy of Sciences, Arts and Humanities. **Kitünt.:** Munka Érdemrend bronz fokozata (1979); Pro Urbe Díj (Békéscsaba) (1984); Lóczy Lajos-emlékérem (1997); Grastyán Endre Akadémiai Díj (2000); A Magyar Köztársasági Érdemrend Középkeresztje (2003). **Főszerk.:** Modern Geográfia. **Szerk.:** Alföldi Tanulmányok (kötetsorozat). **Kut. terület:** vonzáskörzetek és a központi helyek kutatása, az Alföld térszerkezetének problémái, városhálózatának sajátosságai, Tetraéder-modell nevű településdefiníció megalkotása, a társadalmi térszervezés folyamatai, a regionalizmus elmélete.

F.M.: Az Alföld határmenti területeinek vizsgálata. Területi Kutatások 1983/6. 78-92. [Társszerz.: Csatári B.] — A városok, mint a kistérségi elemek természetes keretei. In: Tóth J., Miletics P. (szerk.): A magyarországi városhálózat és városhiányos térségek vizsgálata. JPTE TTK Általános Társadalomföldrajzi és Urbanisztikai Tanszék, Pécs, 1996. 120-132. — A magyarság kulturális földrajza. Pro Pannonia Kiadó, Pécs, 1997. [Társszerz.: Trócsányi A.] — A társadalomföldrajz tudományrendszertani helye, a társadalom és a természet kölcsönhatása, a társadalmi-gazdasági tér értelmezése. In: Tóth J.(szerk.): Általános társadalomföldrajz I. Dialóg Campus Kiadó, Bp.-Pécs, 2002. 17-23. — Általános társadalomföldrajz I., Dialóg Campus Kiadó, Bp.-Pécs, 2002. [Szerk.]

Irod.: Romváry F. (szerk.): Pécs Lexikon II. 2010. 314. — Bögre Zs. - Kovács T.: A geográfus Tóth József (1940-2013). Tér és Társadalom, 2013/4. 209-214. — Pirisi G.: In memoriam dr. Tóth József. Területfejlesztés és innováció, 2013/1. 2-7. — Wilhelm Z.: Tóth József (1940-2013). Földrajzi közlemények, 2013/1. 96-98. — Tésits R. - Bugya T. (szerk.): Dr. Tóth József geográfus szakirodalmi munkássága, 1964-2004. Pécs, 2005.

PTE Egyetemi Almanach

Tóth József

Szombathely 1897.06.11. – Eger, 1980.12.17. **Alk.:** ETE JÁK magántanár (1941–1949). **Dipl.:** PPTE JÁK, jogtudomány 1924. **Habilitáció:** 1939. **Egy. tanár:** ETE JÁK c. ny. rk. tanár (1946). **Szakmai szerv. tag:** Sajtókamara. **Nyugdíj:** 1949. **Szerk.:** Vita Academica (Eger); Americana (Eger). **Kut. terület:** közigazgatási jog.

F.M.: Annales Conventus Jaurinensis Foederationis Emericanae 1924/25. (szerk.). Győr, 1925. — Anima Americana. A Foederatio Americana szelleme. Bp., 1927. — Bírói függetlenség közigazgatási jogunkban. Bp., 1930. — Az Americana célja és szervezete. Bp., 1936. — Világnézet és jogalkalmazás. Eger, 1942.

Irod.: Egri Érseki Jogakadémia Évkönyve. Eger, 1939. — Vasváry F.: véleményes jelentése T. J. egy. m.tanári képesítése tárgyában. Pécs, 1940. — Dambrovszky I. véleményes jelentése T. J. egy. m.tanári képesítése tárgyában. Pécs, 1940. — Kiss P.: Arcvonások Eger művelődéstörténetéből 1944-ig. Eger, 1993. — Viczián J. (szerk.): Katolikus sajtó Magyarországon 1990-ig. Bp., 1995.

Tóth Géza

Pécs 1907.02.22. – Pécs, 1990.12.30. **Alk.:** ETE OK Orvosi Kémiai Intézet (1929–1947); ETE OK magántanár (1939–1950). **Dipl.:** JNME, vegyészmérnöki oklevél 1928; ETE BNYTK, bölcsészdoktori oklevél 1930. **Ösztöndíjak:** 1933. belföldi kutatási ösztöndíj. **Habilitáció:** 1939. **Tud. doktora:** 1951. **Kitünt.:** Edmund Stiasny-díj (1977); Eötvös Loránd-díj (1978); Munka Érdemrend arany fokozata (1987). **Távozás:** 1950. n. a. **Kut. terület:** a bőrgyártás fiziko-kémiai kérdései, a Lignotán elnevezésű műcserzőanyag kifejlesztése.

F.M.: Vizsgálatok a cellulóz sósavas lebontásának közbeneső termékeiről. Pécs, 1929. — A glükozamin-gyökök összefüggése a chitin molekulán belül. Mathematikai és Természettudományi Értesítő, 1932. [Társszerz.: Zechmeister L., W. Grassmann] — Vizsgálat a glükozamin desamidálásáról. Mathematikai és Természettudományi Értesítő, 1932. [Társszerz.: Zechmeister L.] — Az élesztő sejthártyájának polysaccharidja. Mathematikai és Természettudományi Értesítő, 1934. [Társszerz.: Zechmeister L.] — Állati és növényi chitin összehasonlítása. Mathematikai és Természettudományi Értesítő, 1934. [Társszerz.: Zechmeister L.]

Irod.: SZABÓ 969-971. — Ünnepi megemlékezés Dr. T. G. (1907-1990) születésének 100. évfordulója alkalmából a Pécsi Várostörténeti Múzeumban. Bőr- és cipőtechnika, -piac, 2007/3. 137-140. — PL II. 314.

Tóth Ágnes

Akasztó 1961.01.22. **Alk.:** PTE BTK Német Történelem és Kultúra Délkelet-Közép-Európában Alapítványi Tanszék (2015–2020). **Dipl.:** JATE BTK, magyar-történelem szakos középiskolai tanár 1984. **Tanulmányutak:** Geisteswissenschaftliches Zentrum Geschichte und Kultur Ostmitteleuropas, Lipcse, Németország; Bayerisches Hauptstaatsarchiv, München, Németország; Johannes Künzig Institut, Freiburg, Németország. **Ösztöndíjak:** 1992-1993 - Collegium Budapest Ösztöndíj; 1993 - DAAD-ösztöndíj (Koblenz, Németország); 1995 - Magyar Állami Eötvös Ösztöndíj (München, Németország); 2013 - DAAD-ösztöndíj (Berlin, Németország); 2014, 2018, 2020 - Klebelsberg Kuno-ösztöndíj (Berlin, Németország). **Habilitáció:**

PTE Egyetemi Almanach

2010. **Kandidátus:** 1995. **MTA doktora:** 2019. **Egy. tisztség:** tanszékvezető (PTE BTK Német Történelem és Kultúra Délkelet-Közép-Európában Alapítványi Tanszék 2015–2020). **Szakmai szerv. tag:** Önkormányzati Levéltárak Tanácsa; Donauschwäbische Zentralmuseum Ulm - Tudományos Tanács; UNESCO Magyar Nemzeti Bizottsága Társadalomtudományi Szakbizottság; Kommission für Geschichte und Kultur der Deutschen in Südosteuropa e. V.; Magyar-Baden-Württembergi Vegyes Bizottság. **Kitünt.:** Bács-Kiskun Megye Művészeti és Tudományos díja (1994); Nagy Imre emlékplakett (2000); Magyarországi Németségért Arany Dísztű (2020). **Szerk.:** Kisebbségkutatás. **Kut. terület:** a közép-európai országok 20. századi történetének, nemzetiségpolitikáinak változásai, a kényszermigrációk története, a magyarországi nemzetiségek gazdasági, társadalmi helyzetének vizsgálata.

F.M.: Telepítések Magyarországon 1945-1948 között. Bács-Kiskun Megyei Levéltár, Kecskemét, 1993. — Hazatértek. Gondolat Kiadó, Bp., 2008. — Dokumentumok a magyarországi németek történetéhez. Argumentum Kiadó, Bp., 2018. — Németek Magyarországon 1950-1970. Argumentum Kiadó, Bp., 2020. — A magyarországi németek elmúlt 100 éve. Társadalomtudományi Kutatóközpont-Argumentum Kiadó, Bp., 2020. [Társszerk.: Eiler F.]

Irod.: Ritter Gy.: „Engem az ember érdekel, meghatározottságai, lehetőségei és válaszai” – interjú Tóth Ágnessel. Újkor.hu, 2018.09.18. https://ujkor.hu/content/interju-toth-agnessel — Guth, R.: Interview with Ágnes Tóth. Sonntagsblatt, 2020/december.

Török István

Nemescsó 1808.?.?. – Pécs, 1851.08.01. **Alk.:** PPL JK Statisztika és Bányajogi Tanszék (1841–1848). **Távozás:** 1848. - **Kut. terület:** jogtudomány, politikatudomány.

F.M.: These e scintiis juridicis ac politicis, quas in reg. scient universitate Pestiensi pro consequenda juris u. doctoratus laurea publice propugnandas suscepit. Die 8. Aprilis 1846. Pestini. Pest, 1846.

Irod.: Tanügyi Névtár 1846dik évre. Buda, 1846. 62. — BRÜSZTLE I. 119.; IV. 937. — VÁRADY 390. — CSIZMADIA 38. — RAVASZ I. 94.

Török Endre

Mezőkövesd 1927.06.29. – Pécs, 1972.09.03. **Alk.:** POTE I. sz. Sebészeti Klinika (1959–1970); POTE Központi Anaesthesiológiai és Intenzív Therápiás Osztály (1970–1972). **Dipl.:** BOTE, 1951. **Tanulmányutak:** Koppenhága; Mainz, Bécs; Moszkva; London. **Szakvizsga:** sebészet (1955); aneszteziológia (1960). **Kandidátus:** 1970. **Egy. tisztség:** igazgató (Központi Anaesthesiológiai és Intenzív Therápiás Osztály 1970–1972). **Kitünt.:** Szocialista Kultúráért (1959); POTE Pro Universitate Emlékérem ezüst fokozata (1972). **Kut. terület:** modern műtéti érzéstelenítés, a tetanusz intenzív terápiás kezelése, az izomellazító szerek vizsgálata, idős traumatológiai esetek.

F.M.: A modern anaesthesiologia lehetőségei megyei kórházban. OH, 1959/2. 81-82. — Újraélesztési esetek. OH, 1959/23. 824-827. — A végbél-hónalji hőmérsékleti különbség viselkedése láztalan, lázas és shockos betegekben. OH, 1968/21. 1146-1148. — A testhőmérséklet-mérés felhasználása a klinikai keringésfelügyeletben. [Kandid. ért.] Bp., 1969. — Élettani és kórélettani alapfogalmak. In: Jakab T. - Lencz L. (szerk.): A műtéti

PTE Egyetemi Almanach

általános érzéstelenítés alapjai. Bp., 1972. 21-68.

Irod.: POTE Évk. 1972/73. 41. — Tekeres M.: T. E. dr. (1927-1972). OH, 1972/48. 2902. — RÚL XVIII. 144. — MÉL III. 792. — ÚMÉL VI. 870-871.

Török Béla

Gige 1925.11.25. – ?, 2023.11.15. **Alk.:** POTE II. sz. Sebészeti Klinika (1953–1960); POTE Sebészeti Anatómiai és Műtéttani Intézet/Kísérletes Sebészeti Intézet (1953–1992); POTE/PTE ÁOK Bioanalitikai Intézet (1992–2003). **Dipl.:** POTE, 1953. **Tanulmányutak:** Zürich (Kantonspital Kutató Laboratóriuma); München; Tübingen. **Ösztöndíjak:** Humboldt-ösztöndíj. **Szakvizsga:** sebészet (1957). **Kandidátus:** 1963. **Tud. doktora:** 1972. **Egy. tanár:** POTE (1972). **Prof. emeritus:** 1992. **Egy. tisztség:** igazgató (Tájanatómiai és Műtéttani Intézet/Kísérletes Sebészeti Intézet 1969–1992). **Szakmai szerv. tag:** Kísérletes Sebészeti Sectio; Európai Sebészkutatók Társasága; Magyar Sebész Társaság; PAB Klinikai Szakbizottság; Csehszlovák Sebész Társaság; Magyar Autonomusok, Histologusok és Embryologusok Társasága; Magyar Immunologiai Társaság; Magyar Orvosképzési és Egészségügyi Oktatási Társaság; MTA és az Egészségügyi Minisztérium Nedvkeringési Bizottsága; Magyar Anatómus Társaság. **Kitünt.:** Eberhard-Karls Universität Ezüst-plakettje (Tübingen) (1990); Petri Gábor Emlékérem (2005); Az Oktatásügy Kiváló Dolgozója; Munka Érdemrend arany fokozata. **Nyugdíj:** 1992. **Szerk.:** Magyar Sebészet; Basic Research in Cardiology. **Kut. terület:** a komplex és intenzív therapiát igénylő sebészi pathológiai állapotok (resuscitatio, asszisztált keringés) morphologiai és physiologiai jellemzése, a hypothalmo-hypophysealis rendszer vérkeringése; a donorszervben és a recipiensben észlelhető morphologiai és physiologiai jelenségek.

F.M.: Lebendbeobachtung des hypophysenkreislaufes an Hunden. AMorphASH, 1954/4. 83-89. — Hepatogastrostomia a klinikai gyakorlatban. OH, 1959/48. 1727-1729. [Társszerz.: Karlinger T., Szőllősy L.] — A hypophysis vérkeringésének és a hypothalamo-hypophysealis érkapcsolatoknak élő szervezetben való tanulmányozása. [Kandid. ért.] Pécs, 1963. — Kísérletes vesetransplantáció hypothermiás perfusiós előkezeléssel. OH, 1968/44. 2419-2420. [Társszerz.: Götz F. et al.] — A coronaria betegségek gyógyításának sebészi lehetőségei. Pécs, 1969.

Irod.: Kinevezések a Pécsi Orvostudományi Egyetemen: Dr. T. B. DN, 1972/216. 5. — POTE Évk. 1971/72. 34.; 1977/78. 66. — TMKK 1988. 369. — RÚL XVIII. 143-144. — KK 2000. 1652.

Török Ádám

Budapest 1952.10.23. **Alk.:** JPTE KTK Ipargazdaságtan Tanszék (1990–1996). **Dipl.:** MMKE, külkereskedelem 1976. **Ösztöndíjak:** Fullbright-ösztöndíj (Denveri Egyetem, 1989–1990). **Habilitáció:** 1996. **Kandidátus:** 1985. **Tud. doktora:** 1993. **MTA lev. tag:** 2001. **MTA r. tag:** 2007.**Díszdoktor:** PTE (2014). **Szakmai szerv. tag:** Magyar Közgazdasági Társaság; MTA Gazdasági és Jogtudományi Osztály; MTA IX. Osztály Gazdaságtudományi Minősítő Bizottsága; MTA Elnökség; MTA Ipargazdasági Bizottság; MTA Nemzetközi Gazdaság és Fejlődéstani Bizottság. **Kitünt.:** Akadémiai Ifjúsági Díj (1984); Akadémiai Kiadó Nívódíja (2005); Magyar Köztársasági Érdemrend lovagkeresztje (2006). **Távozás:** 1996. Utóbb a Pannon Egyetem és a Budapesti Műszaki és Gazdaságtudományi Egyetem egyetemi tanára, 2014-től az MTA főtitkára **Főszerk.:** Ipargazdasági Szemle (1991-1997); Acta Oeconomica (2012-); Pénzügyi Szemle (2006-). **Szerk.:**

PTE Egyetemi Almanach

Fejlesztés és Finanszírozás. **Kut. terület:** a nemzetközi kereskedelem elmélete, versenyképesség, K+F- és innovációpolitika, versenypolitika, stabilizációs gazdaságpolitikák.

F.M.: Verseny a versenyképességért? Bevezetés a mikroszféra-kezelés gazdaságpolitikájába az Európai Unióban és Magyarországon. Bp., 1999. — Reális-e a magyar tudomány 20. helyezése a (képzeletbeli) világranglistán. MTud, 2000/11. 1307-1328. — Competitiveness in Research And Development. Cheltenham, 2005. [Társszerz.: Borsi B., Telcs A.] — Stratégiai ágazat stratégia nélkül? A magyar kutatás-fejlesztés teljesítménye és versenyképessége nemzetközi összehasonlításban. Szombathely, 2006. — Industrial Policy in the New Member Countries of the European Union. A Survey of Patterns and Initiatives Since 1990. Journal of Industry, Competition and Trade, 2007/3-4. 255-271.

Irod.: MTA III. 1323-1324. — MTI KK 2009. 1124.

Tornóczki Tamás

Békéscsaba 1964.09.16. **Alk.:** POTE/PTE ÁOK Kórbonctani Intézet/Pathológiai Intézet (1989–). **Dipl.:** POTE, általános orvostan 1989. **Tanulmányutak:** Royal Victoria Infirmary, Newcastle upon Tyne, Egyesült Királyság; Institute of Science and Technology, Royal Postgraduate Medical School/Hammersmith Hospital, London, Egyesült Királyság. **Ösztöndíjak:** 1997, 1999, 2001, 2002 - TEMPUS-ösztöndíj. **Szakvizsga:** pathológia (1993). **Habilitáció:** 2008. **Egy. tanár:** PTE ÁOK (2020). **Egy. tisztség:** tanszékvezető (PTE ÁOK Orális Pathológiai Tanszék 2010–); igazgató (PTE ÁOK Pathológiai Intézet 2013–). **Szakmai szerv. tag:** Magyar Patológus Társaság; International Society of Pediatric Oncology Europe Neuroblastoma; International Academy of Pathology - Magyar Divízió; European Society of Pathology; Egészségügyi Szakmai Kollégium Pathológiai Tagozat. **Kut. terület:** a neuroblastos tumorok klinikopatológiája, lágyrész sarcomák és GIST pathogenesise, a nyálmirigyek pathologiai elváltozásai, kisnyálmirigy elváltozások szisztémás autoimmun betegségekben.

F.M.: Histology, 12p status, and IMP3 expression separate subtypes in testicular teratomas. Virchows Archiv, 2020/477 (1): 103-110. [Társszerz.: Semjén D., Bíró K., Kapitány E., Kálmán E., Kajtár B.] doi: 10.1007/s00428-020-02771-2 — Further evidence of the existence of benign teratomas of the postpubertal testis. American Journal of Surgical Pathology, 2014/38 (4): 580-581. [Társszerz.: Semjén D., Kálmán E., Szuhai K.] doi: 10.1097/PAS.0000000000000186. — Pathology of peripheral neuroblastic tumors: Significance of prominent nucleoli in undifferentiated/poorly differentiated neuroblastoma. Pathology and Oncology Research, 2007/13 (4): 269-275. [Társszerz.: Semjén D., Shimada H., Ambros, I. M.] doi: 10.1007/BF02940304 — Large cell neuroblastoma: a distinct phenotype of neuroblastoma with aggressive clinical behavior. Cancer, 2004/100 (2): 390-397. [Társszerz.: Kálmán E., Kajtár P. G., Nyári T., Pearson, A. D. J., Tweddle, D. A., Board, J., Shimada H.] doi: 10.1002/cncr.20005 — Gastrointestinal stromal tumors: a clinicopathologic and immunohistochemical study of 136 cases. Pathology and Oncology Research, 2005/11 (1): 11-21. [Társszerz.: Orosz Z., Sapi Z.] doi: 10.1007/BF03032400

Tornai László

PTE Egyetemi Almanach

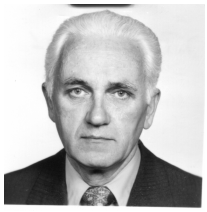

Debrecen 1928.09.23. – Pécs, 2013.05.02. **Alk.:** PMMF Mechanika-Gépelemek Tanszék (1970–1974); PMMF Általános Gépészeti Tanszék (1974–1978); PMMF Épületek Gépészeti Berendezései Intézet (1978–1987); PMMF Gépszerkezettan Tanszék (1987–1991). **Dipl.:** BME, közlekedési üzemmérnök 1958. **Egy. tisztség:** tanszékvezető (PMMF Mechanika-Gépelemek Tanszék 1970–1974); tanszékvezető (PMMF Általános Gépészeti Tanszék 1974–1978); igazgató (PMMF Gépészeti Kar 1975–1978); igazgató (PMMF Épületek Gépészeti Berendezései Intézet 1979–1987); tanszékvezető (PMMF Gépszerkezettan Tanszék 1987–1988). **Szakmai szerv. tag:** Optikai, Akusztikai és Filmtechnikai Egyesület; GTE. **Kitünt.:** Kiváló Munkáért (1980); Épületgépészet-emlékérem (1988); Kiváló Munkáért (1988); Pollack Mihály Emlékplakett arany fokozata (1989); Kiváló Munkáért (1989). **Nyugdíj:** 1988. **Szerk.:** Épületgépészeti Technika; Épületgépészet. **Kut. terület:** gépészeti mechanika, üzemmérnök-képzés.

F.M.: Mechanikai gyakorlatok. [Jegyz.] Bp., 1968. — A Hydrolift-rendszer. Gépgyártástechnológia, 1979/10. 442. — Budapest, Ferihegyi repülőtér 2-es terminál: "Sky Court" tartószerkezeti tervezése. Magyar építőipar, 2010/3. 86-89. — Hegesztett "I" tartós acél csarnok. Vasbetonépítés, 2010/3. 84-90. [Társszerz.: Metzing F.] — Kreatív Égi Udvar - Nemzetközi elismerés a SkyCourt acélszerkezeti tervezéséért. Mérnök újság, 2011/11. 14-15.

Irod.: Budapesti Műszaki Egyetem Közlekedésmérnöki Kar 1951-1971. Bp., 1972. [Rendezte: Lévai Z.]

Tomcsányi Tihamér

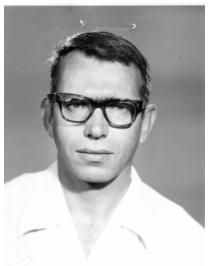

Szeged 1935.02.25. – ?, 2010.01.03. **Alk.:** POTE Biológiai Intézet (1960–1990); JPTE TTK Állattani Tanszék (1990–1996); JPTE/PTE TTK Genetikai és Mikrobiológiai Tanszék (1996–2001). **Dipl.:** SZTE TTK, vegyész 1959. **Tanulmányutak:** Washington Egyetem. **Habilitáció:** 1994. **Kandidátus:** 1982. **Egy. tisztség:** tanszékvezető (JPTE TTK Genetikai és Mikrobiológiai Tanszék 1996–1999). **Szakmai szerv. tag:** Magyar Biokémiai Intézet. **Nyugdíj:** 2001. **Kut. terület:** mikroorganizmusok (Proteus penneri, Helicobacter pylori, Candida albicans) molekuláris genetikai vizsgálata.

F.M.: Kutya DNS bázisösszetételének vizsgálata. [Társszerz.: Szabó D., Tigyi A.] Orvosi Hetilap, 1965/28. — Informofer-like protein in poliribosomes. Preliminary communication. AChimASH, 1971/6. 149-151. [Társszerz.: Tigyi A.] — Nuclear and polyribosomal ribonucleoprotein particles containing poly(A) in rat liver cells. Molecular Biology Reports, 1976/2. 99-104. [Társszerz.: Molnár J., Tigyi A.] — A fehérjekomponensek szerepe a messenger robnukleoproteidek szerkezetének kialakításában. [Kandid. ért.] Pécs, 1981. — CysQ, a gene needed for cysteine sythesis in Escherichia coli K-12 only during aerobic growth. Journal of Bacteriology. 714. vol. 1992. 415-425. [Társszerz.: Neuwald, A. F., Krishnan, B. R., Brikun, I., Kulakauskas, S., Suziedelis, K., Leyh, T. S., Berg, D. E.]

Tolvaly Ernő

PTE Egyetemi Almanach

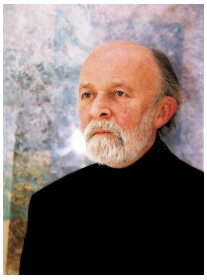

Kispest 1947.03.22. – Budapest, 2008.12.12. **Alk.:** JPTE/PTE MK Vizuális Művészeti Intézet/ Képzőművészeti Intézet (1999–2008). **Dipl.:** MKF, festészet 1976. **Habilitáció:** 2001. **Egy. tisztség:** tanszékvezető (JPTE/PTE MK Festészet Tanszék 1999–2008). **Szakmai szerv. tag:** Fiatal Művészek Stúdiója; Művészeti Alap. **Kitünt.:** Munkácsy Mihály-díj (1995); A Magyar Festők Társaságának Díja (1998). **Kut. terület:** a festészet alapkérdései, képzőművészeti interdiszciplinaritás (festészeti és képzőművészeti határesetek).

F.M.: Vihar és mosoly. Szeift Béla munkáiról. Új Művészet, 1998/1-2. — Paravánok c. kiállítás, Kernstok Terem, Tatabánya, 1986-1988. — „Hamisítványok (Vászon I)” c. kiállítás. Újpesti Mini Galéria, 1982. — Agyágyú és nyalóka. Beszélgetés Haraszty Istvánnal. Új Művészet, 1998/9. — Víztükör (objekt). Jókai Művelődési Ház, Budaörs, 1977.

Irod.: Lóska L.: Művészképzés indul Pécsett. Interjú Gaál Tamással és Tolvaly Ernővel. Új Művészet, 1999/9. — Elhunyt Tolvaly Ernő. Artportal, 2008.12.13. https://artportal.hu/magazin/elhunyt-tolvaly-erno/

Tolnai Vilmos

(Lehr Vilmos), Pozsony 1870.07.24. – Sopron, 1937.07.29. **Alk.:** ETE BNYTK Magyar Irodalomtörténeti Intézet (1925–1937); ETE BNYTK Magyar Nyelvtudományi Intézet (1930–1932). **Dipl.:** BTE BTK, bölcsészdoktori oklevél 1892; BTE BTK, magyar-német szakos bölcsészdoktori és középiskolai tanári oklevél 1894. **Tanulmányutak:** Párizs, London; Jéna. **Egy. tanár:** ETE BNYTK ny. r. tanár (1925). **MTA lev. tag:** 1908. **MTA r. tag:** 1934. **Egy. tisztség:** igazgató (ETE BNYTK Magyar Irodalomtörténeti Intézet 1925–1937); dékán (ETE BNYTK 1930–1931); igazgató (ETE BNYTK Magyar Nyelvtudományi Intézet, mb. 1930–1932). **Szakmai szerv. tag:** MTA Nyelvtudományi Bizottsága; MTT; Janus Pannonius Társaság; Magyar Irodalomtörténeti Társaság; Magyar Nyelvtudományi Társaság; Magyar Néprajzi Társaság; Budapesti Philologiai Társaság. **Kitünt.:** Magyar Nyelvtudományi Társaság Szily-jutalma (1924). **Kut. terület:** a 18-19. századi magyar irodalom története, filológia, nyelvészet, a szavak etimológiája, irodalmi forrás- és hatáskutatás, nyelvújítás.

F.M.: Tanulmány az irodalom és verstan köréből. Bp., 1892. — A leoninus. Bp., 1892. — Verstan. In: Góbi I.: Stilisztika és verstan. Bp., 1899. — Csokonai V. Mihály verstani nézetei. Bp., 1899. — Magyarító szótár a szükségtelen idegen szavak elkerülésére. Bp., 1900.

Irod.: Alszeghy Zs.: T. V. Irodalomtörténet, 1937/3. 97. — Előd G.: T. V. Nyugat, 1937/9. 156-159. — Klemm A.: T. V. emlékezete. In: A Magyar Királyi Erzsébet Tudományegyetem 1937-38. tanévi irataiból. Pécs, 1938. 101-112. — Dénes T.: T. V. esztétikája. Irodalomtörténet, 1940/3. 97-107. — Kozocsa S.: T. V. irodalmi munkássága. Bp., 1940.

Tillai Aurél

PTE Egyetemi Almanach

Pécs 1930.11.23. **Alk.:** PPF/PTF/JPTE TK/JPTE BTK/JPTE MK/PTE MK Ének-Zene Tanszék/Zenei Tanszék (1951–2000). **Dipl.:** PTF, magyar-ének 1952; LFZF, zeneszerzés és zeneelmélet 1960; Népművelési Intézet, ének- és zenekarvezetés 1966. **Egy. tanár:** PTF főiskolai tanár (1979); JPTE TK egyetemi tanár (1990). **Prof. emeritus:** 2000. **Szakmai szerv. tag:** Magyar Kórusok és Zenekarok Szövetsége; Magyar Kodály Társaság; Kórusok Országos Tanácsa. **Kitünt.:** Kodály Zoltán-emlékérem (1976); Pécs Közművelődéséért Emlékérem (1977); Janus Pannonius Emlékérem (1980); Liszt Ferenc-díj (1982); SZOT-díj (1986). **Nyugdíj:** 2000. **Kut. terület:** karnagy, zeneszerző, zenetanár.

F.M.: Kórusművek: Nádi csibe (1960), Tavaszodik (1962), Zengő felett (1969), Pro pace (1972), Kocsizás újholdnál Athénban (1993), Cantate Domino (2001). — Zenekari kórusművek: 42. zsoltár (1999), Tüke mise (2006). — Kamaraművek: Zongoraconcertino (1963), Vonósnégyes (1960-2001). — Mindenki kell, hogy tanuljon karvezetést. Parlando, 1996/1. 31-34. — 36 kórusmű. Pécs, 2010.

Irod.: Székely A. (szerk.): Ki kicsoda a magyar zeneéletben? Bp., 1988. 455. — KK 2000. 1621. — T. A. 75 éves. Muzsika, 2005/11. 2. — RÚL XVII. 869. — PL II. 305.

Tilkovszky Loránt

Budapest 1927.03.19. **Alk.:** JPTE TK Történelem Tanszék (1982–1990); JPTE TK/JPTE BTK Modernkori Történeti Tanszék (1990–1997). **Dipl.:** ELTE BTK, történelem-magyar-latin 1950. **Kandidátus:** 1955. **Tud. doktora:** 1977. **Egy. tanár:** JPTE TK (1983). **Szakmai szerv. tag:** TMB Történettudományi Szakbizottsága; MTT; MTA Kelet-európai és Nemzetiségi Komplex Bizottsága; Magyar-Csehszlovák Történész Vegyesbizottság Magyar Tagozata; TIT Országos Nemzetiségi Tanácsa. **Kitünt.:** Akadémiai Díj (1963); Lenau-díj. **Nyugdíj:** 1997. **Szerk.:** Századok. **Kut. terület:** új- és legújabb kori történelem, nemzetiségtörténet.

F.M.: Az 1831. évi parasztfelkelés. Bp., 1955. — Revízió és nemzetiségpolitika Magyarországon: 1938-1941. Bp., 1967. — Balásházy János. Bp., 1970. — Nationalitätenpolitische Richtungen in Ungarn in der gegenrevolutionären Epoche: (1919-1945). Bp., 1975. — A német népcsoportpolitika és Magyarország 1938-1945 [Doktori ért.]. 1977.

Irod.: AnnalesUniv 1981-1984. 44. — MNKK 1996. 973. — KMI II. 410. — ÚMIL III. 2092. — KK 2000. 1621.

Tihanyi Jenő

Vajszló 1928.06.19. – Pécs, 2000.09.18. **Alk.:** PPF/PTF/JPTE TK Növénytani Tanszék (1951–1988). **Dipl.:** PPF, biológia-földrajz-mezőgazdaságtan 1951; JATE TTK, biológia szakos 1962. **Egy. tanár:** PTF főiskolai tanár (1972). **Egy. tisztség:** tanszékvezető (PTF/JPTE TK Növénytani Tanszék 1966–1988). **Kitünt.:** Az Oktatásügy Kiváló Dolgozója (1965); PTF "Főiskoláért" Érdemérem bronz fokozata (1976); Munka Érdemrend ezüst fokozata. **Nyugdíj:** 1988. **Kut. terület:** Darány és környéke homokpusztáinak és a Dráva menti holtágak növényzetének vizsgálata; a baranyai rétek, legelők cönológiai és produkcióbiológiai értékelése.

F.M.: 10 éves a Pécsi Tanárképző Főiskola botanikus kertje. Természettudományi

PTE Egyetemi Almanach

közlöny, 1963/9. 422-424. — Adatok a drávamenti holtágak cönológiai és florisztikai ismeretéhez. PTF TK 1963. 271-303. [Társszerz.: Klujber L., Vöröss L. Zs.] — Adatok a Darány környéki erdeifenyvesek növényzetének ismeretéhez. PTF TK 1966. 33-45. — A Ranunculus parviflorus L. Magyarországon. Botanikai közlemények, 1967/3. 165-166. [Társszerz.: Vörös L. Zs.] — Növényföldrajz és növényokológia. [Főisk. jegyz.] Pécs, 1976.

Irod.: Tudományos kutatómunka a baranyai réteken. DN, 1965/43. 2. — In memoriam T. J. DN, 2000/272. 2. — PL II. 304-305.

Tigyi József

Kaposvár 1926.03.19. – Pécs, 2016.03.19. **Alk.:** ETE OK/POTE Orvosi Fizikai Intézet/Biofizikai Intézet (1945–1991); POTE/PTE ÁOK MTA-POTE/PTE ÁOK Biofizikai Kutatócsoport (1991–2006). **Dipl.:** POTE, 1950. **Tanulmányutak:** Berlin-Buch (Institut für Medizin und Biologie); Sanghai (Kínai Akadémia Fiziológiai Intézete); Róma (Istituto di Radiologia dell'Universita di Roma); Boston (Harvard Medical School Biophysical Laboratory); Moszkva (SZUTA Biofizikai Kutatóintézete); Irvine University of California. **Kandidátus:** 1955. **Tud. doktora:** 1964. **Egy. tanár:** POTE (1968). **Prof. emeritus:** 2006. **MTA lev. tag:** 1967. **MTA r. tag:** 1976. **Egy. tisztség:** igazgató (POTE Biofizikai Intézet 1971–1991); rektor (POTE 1973–1979). **Szakmai szerv. tag:** Amerikai Biofizikai Társaság; European-North American Biophysical Collaboration; Londoni Királyi Orvostudományi Társaság; Magyar Biofizikai Társaság; MTA PAB; International Organisation for Medical Physics; Nemzetközi Biofizikai Unió; Gesellschaft für Mathematische und Physikalische Biologie; NDK Biofizikai Társaság; Román Biofizikai Társaság; New York Academy of Sciences; International Council for Science; Nemzetközi Geoszféra-Bioszféra Program Magyar Nemzeti Bizottság; International Union for Pure and Applied Biophysics; Indiai Biofizikai Társaság; Európai Tudományos és Művészeti Akadémia; MTA Biológiai Tudományok Osztálya; WHO Végrehajtó Bizottsága; MTA Biofizikai Bizottság; MTA Környezet és Egészség Bizottság. **Kitünt.:** Az Oktatásügy Kiváló Dolgozója (1954); Akadémiai Díj (1961); Munka Érdemrend ezüst fokozata (1966); Munka Érdemrend arany fokozata (1970); POTE Pro Universitate Emlékérem arany fokozata (1979). **Nyugdíj:** 1991. **Főszerk.:** Acta Biochimica et Biophysica. **Szerk.:** Biológia; Studia Biophysica. **Kut. terület:** az izomműködés biofizikája, a radioaktív sugárzások biológiai hatása az izom- és idegrendszerre.

F.M.: Bindungszustand des Wassers und der Elektrolyte im Muskel. Acta Physiologica Hungarica,1950/1. 5-26. [Társszerz.: E. Ernst, A. Zahorcsek] — A radioaktív izotópok alkalmazása a kísérletes orvostudományban. In: Dr. Kovách A. (szerk.): A kísérleti orvostudomány vizsgáló módszerei VII. [Bp.], 1965. 219-458. — A sugárbiofizika néhány alapkérdéséről [Akadémiai székfoglaló] Bp., 1968. — Spin-label compounds in biological researches. ABioASH, 1976/2-3. 147-153. [Társszerz.: Hideg K.] — The Role of Water in Muscular Activity. Periodicum Biologorum 80., 1978. 74-79.

Irod.: POTE Évk. 1968/69. 175.; 1977/78. 65. — Barlahidai A.: Beszélgetés T. J. professzorral. A biológia eredményei, a biológia forradalma. DN, 1986/92. 8. — HALLAMA 87-108. — MTA III. 1300-1301. — Cseri L.: T. J. In: SZIRTES 277-287.

Tigyi András

PTE Egyetemi Almanach

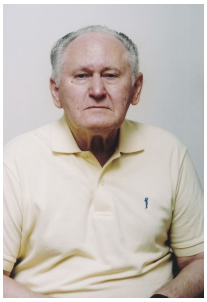

Kaposvár 1924.12.03. – Pécs, 2001.11.16. **Alk.:** ETE OK/POTE Élettani Intézet (1949–1970); POTE Orvosi Biológiai Intézet (1970–1992). **Dipl.:** ETE OK, orvostudomány 1949. **Tanulmányutak:** Glasgow-i Egyetem Biokémiai Intézete. **Szakvizsga:** laboratóriumi vizsgálatok (1955). **Kandidátus:** 1959. **Egy. tanár:** POTE (1970). **Prof. emeritus:** 1992. **Egy. tisztség:** tanszékvezető (POTE Orvosi Biológiai Intézet 1970–1992). **Szakmai szerv. tag:** Magyar Élettani Társaság; Magyar Biokémiai Társaság; Magyar Biofizikai Társaság; Magyar Pedagógiai Társaság; European Cell Biology Organization; Magyar Orvosképzési Társaság. **Kitünt.:** Az Oktatásügy Kiváló Dolgozója (1964); Munka Érdemérem Arany Fokozata (1977); Gorka Sándor-díj (1985); Felsőoktatási Díj (1987). **Nyugdíj:** 1992. **Kut. terület:** neurofiziológia, sejtbiológia és molekuláris biológia.

F.M.: Denerváció hatása a bronchusizomzat érzékenységére. Bp., 1951. [Társszerz.: Kajtár Cs.] — Comparative data to the neurohumoral control of calcium metabolism. Bp., 1959. — Neural regulation of adrenaline and noradrenaline secretion of the adrenal gland. Bp., 1959. [Társszerz.: Puppi A., Lissák K.] — Neuro-humorális tényezők szerepe az experimentális tüdőoedemák létrejöttében. Bp., 1959. [Társszerz.: Lissák K.] — Orvosi biológia. Pécs, 1974.

Irod.: POTE Évk. 1969/70. 36.; 1977/78. 64. — Szeberényi J.: T. A. A Magyar Biofizikai Társaság értesítője, 2001/1. 19.

Tibold Özséb Károly

(Tibold Özséb, Tipold Özséb), Pápa 1838.10.29. – Hercegfalva, 1892.04.03. **Alk.:** PPJL bölcseleti erkölcstan, művelődéstörténet (1874–1875). **Habilitáció:** 1874. **Távozás:** 1875. Lemond

F.M.: Világtörténelmi helyek zsebszótára, különös tekintettel hazánkra. Tanodai és magánhasználatra. Pécs, 1871.

Irod.: VÁRADY 398. — KOPCSÁNYI 81. — SZINNYEI XIV. 162. — RAVASZ I. 112.

Tibold Antal

Pécs 1978.07.02. **Alk.:** PTE ÁOK Közegészségtani Intézet/Orvosi Népegészségtani Intézet (2003–2016); PTE KK Foglalkozás-egészségügyi és Munkahigiénés Központ (2009–); PTE ÁOK Alapellátási Intézet (2016–). **Dipl.:** PTE ÁOK, általános orvostan 2003. **Szakvizsga:** foglalkozás-orvostan (2007). **Egy. tisztség:** igazgató (PTE KK Foglalkozás-egészségügyi és Munkahigiénés Központ 2009–); tanszékvezető (PTE ÁOK Foglalkozás- és Munkaegészségtani Tanszék 2019–). **Szakmai szerv. tag:** Magyar Üzemorvosok Tudományos Társasága; Magyar Orvosi Kamara Baranya Megyei Területi Szervezete. **Kitünt.:** Markusovszky Lajos-díj (2009). **Kut. terület:** népegészségtan, foglalkozás orvostan, munkaképesség vizsgálata, kockázatbecslés markerei, prediktív biomarkerek.

F.M.: The Association of Internet Addiction with Burnout, Depression, Insomnia, and Quality of Life among Hungarian High School Teachers. International Journal of Environmental Research and Public Health, 2022/19 (1): Paper 438. [Társszerz.: Pohl M., Fehér G., Kapus K., Fehér A., Nagy G. D., Kiss J., Fejes É., Horváth, L.] doi: 10.3390/ijerph19010438 — Neuropathic Low Back Pain and Burnout among Hungarian Workers. International Journal of Environmental Research and Public Health, 2021/18

PTE Egyetemi Almanach

(5): Paper 2693. [Társszerz.: Mák K., Kapus K., Tóth G., Hesszenberger D., Pohl M., Pusch G., Fejes É., Fehér G.] doi: 10.3390/ijerph18052693 — Characteristics of Patients Referred To A Specialized Headache Clinic. Scientific Reports, 2020/10 (1): Paper 1146. [Társszerz.: Fejes E., Fehér G., Gurdan Zs., Gombos K., Koltai K., Pusch G.] doi: 10.1038/s41598-020-58234-w — Red Sludge-induced mRNA and miRNA Expression Alterations in Vital Organs of CBA/Ca Mice. In Vivo, 2014/28 (1): 55-60. [Társszerz.: Juhász K., Gombos K., Gőcze K., Ember I.] — Kézikönyv a foglalkozások egészségi szempontjainak meghatározásához. PTE FEEK, Pécs, 2014. [Társszerz.: Cseh K., Nemeskéri Zs., Szellő J.]

Thienemann Tivadar

(Theodore Thass-Thienemann), Budapest 1890.05.01. – Boston (West Roxbury), 1985.03.29. **Alk.:** ETE BNYTK Német Intézet (1918–1934). **Dipl.:** BTE BTK, német–francia szakos középiskolai tanári oklevél 1912; BTE BTK, német filológiai bölcsészdoktori oklevél 1913. **Ösztöndíjak:** 1912-1913. állami ösztöndíj a berlini egyetemen. **MTA lev. tag:** 1923. **Egy. tisztség:** igazgató (ETE BNYTK Német Intézet 1918–1934); dékán (ETE BNYTK 1925–1926). **Szakmai szerv. tag:** Minerva Társaság; Magyar Filozófiai Társaság; Magyar Protestáns Irodalmi Társaság; Tudományos Társulatok és Intézmények Országos Szövetsége. **Kitünt.:** Corvin-koszorú (1930). **Távozás:** 1934. A PPTE BTK-n a német irodalom ny. r. tanára és a Német Irodalomtörténeti és Nyelvészeti Intézet igazgatója **Főszerk.:** Minerva. **Szerk.:** Egyetemes Philológiai Közlöny; Tudományos Gyűjtemény (Pécs). **Kut. terület:** irodalomtudomány, irodalomtörténet, pszichológia, nyelvfilozófia.

F.M.: Német és magyar nyelvújító törekvések. Bp., 1912. — Mohács és Erasmus. A Magyar Tudományos Akadémiában 1924. március 31-én bemutatott székfoglaló értekezés. Pécs, 1925. — Irodalomtörténeti alapfogalmak. Bp., 1930. — The Subconscious Language. Boston, 1967. — Az utókor címére. T. T. hátrahagyott életrajzi feljegyzései. Sajtó alá rend. Koncz L. [Pécs], 2010.

Irod.: SZABÓ 945-949. — Halász E.: T. T. 1890-1985. Irodalomtörténet, 1985/4. 1026-1030. — Csibra I.: A szellemtörténeti irodalomtudomány klasszikus művéről (T. T.: Irodalomtörténeti alapfogalmak). Irodalomtörténet, 1990/1. 164-169. — BENKE 202-204. — MEMORIA 29.

Than Péter

Pécs 1967.03.17. **Alk.:** POTE/PTE KK Ortopédiai Klinika/Ortopédiai Klinikai Tanszék (1991–). **Dipl.:** POTE, általános orvostan 1991. **Tanulmányutak:** Orthopaedic Fellowship, Portshmouth, USA; Gyeongsang National University, Jinju, Dél-Korea; Kyoto University School of Medicine, Gifu University, Japán; Universität Mainz, Németország; Universität Köln, Németország. **Szakvizsga:** ortopédia (1996). **Habilitáció:** 2007. **MTA doktora:** 2021. **Egy. tanár:** PTE ÁOK (2014). **Egy. tisztség:** tanszékvezető (PTE KK Ortopédiai Klinikai Tanszék 2012–2015); igazgató (PTE KK Mozgásszervi Sebészeti Intézet 2013–2015); igazgató (PTE KK Ortopédiai Klinika 2015–). **Szakmai szerv. tag:** Magyar Ortopéd Társaság; Magyar Artroszkópos Társaság; European Federation of National Associations of Orthopaedics and Traumatology. **Kitünt.:** Kiváló Gyakorlatvezető Díja (2000, 2001, 2016-ban is elnyerve) (1991); Dollinger Gyula Emlékérem (Magyar Ortopéd Társaság) (2018); "Kiemelkedő előadói tevékenységért" oklevél (2020, 2021-ben is elnyerve) (2019). **Szerk.:** Magyar Traumatológia, Ortopédia, Kézsebészet, Plasztikai Sebészet. **Kut. terület:** arthrosis

PTE Egyetemi Almanach

etiológia, epidemiológia, endoprotetika klinikai eredményei, protézis fejlesztés.

F.M.: Differential scanning calorimetric examination of the human hyaline cartilage. A preliminary study. Thermochimica Acta, 2000/346. 147-151. [Társszerz.: Vermes Cs., Schäffer B., Lőrinczy D.] — Radiographic parameters of the hip joint from birth to adolescent age. Pediatric Radiology, 2004/34 (3): 237-244. [Társszerz.: Sillinger T., Kránicz J., Bellyei Á.] doi: 10.1007/s00247-003-1119-y — Geometrical values of the normal and arthritic hip and knee detected with the EOS imaging system. International Orthopaedics, 2012/36 (6): 1291-1297. [Társszerz.: Szuper K., Somoskeöy Sz., Warta V., Illés T.] doi: 10.1007/s00264-011-1403-7 — Three-dimensional quantitative analysis of the proximal femur and the pelvis in children and adolescents using an upright biplanar slot-scanning X-ray system. Pediatric Radiology, 2015/45 (3): 411-421. [Társszerz.: Szuper K., Schlégl Á. T., Leidecker E., Vermes Cs., Somoskeöy Sz.] — Three dimensional radiological imaging of normal lower-limb alignment in children. International Orthopaedics, 2015/39 (10): 2073-2080. [Társszerz.: Schlégl Á. T., Szuper K., Somoskeöy Sz.] doi: 10.1007/s00264-015-2851-2

Tésits Róbert

Székesfehérvár 1972.03.30. **Alk.:** JPTE/PTE TTK Földrajzi Intézet/Földrajzi és Földtudományi Intézet (1999–). **Dipl.:** JPTE TTK, földrajz-angol 1995. **Tanulmányutak:** Munka- és Családtudományi Központ, Pozsony, Szlovákia. **Habilitáció:** 2007. **Egy. tisztség:** igazgató (PTE TTK Munkaerőpiaci és Esélyegyenlőségi Tanulmányok (MET) Központja/MET Dokumentációs Központ 2005–). **Szakmai szerv. tag:** MTA X. Osztály Társadalomföldrajzi Bizottság; MTA PAB Föld- és Környezettudományi Szakbizottság, Tér- és Településtudományi Munkabizottság; Magyar Földrajzi Társaság Társadalomföldrajzi Szakosztály. **Kitünt.:** Munkaügyi Minisztérium és Kutatóintézet különdíja (1996); Munkaügyi Minisztérium és Kutatóintézet - I. díj (1997); "A munkaerőpiaci szervezet társadalmi elfogadottságáért” kitüntetés (2006); Munkaügyért-díj (2007); "Területi Statisztika Legnívósabb Tanulmánya" elismerő oklevél (2015). **Főszerk.:** Modern Geográfia. **Szerk.:** Modern Geográfia. **Kut. terület:** a munkaerőpiac területi problémái, hátrányos helyzetű térségek munkaerőpiaci felzárkóztatása..

F.M.: A possible new direction for employment strategies in rural areas: Theoretical foundation for the assessment of employability. Eastern European Countryside, 2022/27 (1): 37–63. [Társszerz.: Alpek B. L., Hoványi G., Lendvai T.] https://doi.org/10.12775/eec.2021.002 — The role of endogenous capital factors in the territorial development of the Sellye District in Hungary. Regional Statistics, 2021/11 (1): 58-77. [Társszerz.: Zsigmond T., Alpek B. L., Hoványi G.] doi: 10.15196/RS110103 — Measuring Regional Differences in Employability in Hungary. Applied Spatial Analysis and Policy, 2020/13 (2): 329–347. [Társszerz.: Alpek B. L.] — Measuring Regional Differences in Labour Market Sensitivity in Hungary. Applied Spatial Analysis and Policy, 2019/12 (1): 127-146. [Társszerz.: Alpek B. L.] — The impact of community initiatives on socio-economic convergence: Achievements and difficulties in one of the EU's most underdeveloped regions. Community Development Journal, 2018/53 (4): 768–785. [Társszerz.: Zsigmond T., Horváth T., Balogh B.]

Teschler László

Igló 1894.05.21. – ?, 1959.?.?. **Alk.:** ETE OK Belgyógyászati Klinika (1924–1939); ETE OK

PTE Egyetemi Almanach

Közegészségtani Intézet (1926–1926); ETE OK magántanár (1930–1950). **Dipl.:** BTE OK, orvostudomány 1920. **Tanulmányutak:** Hamburg-Eppendorf; Bécs, Breslau. **Ösztöndíjak:** 1927-1928 állami ösztöndíj. **Habilitáció:** 1930. **Szakmai szerv. tag:** Magyar Belorvosok Egyesülete; Magyar Orvosok Rheuma Egyesülete; ETE Tudományos Egyesülete Orvosi Szakosztálya. **Távozás:** 1950. 1926-tól a miskolci kórház főorvosa **Kut. terület:** belgyógyászat, ideggyógyászat, reuma.

F.M.: A monocytosissal járó anginárol. OH, 1926. — Zur Untersuchung des Liquor cerebrospinalis. Deutsche Medizinische Wochenschrift, 1927. — Zur Frage der chronisch progressiven spinalen Amyotrophien (sogenannten Poliomyelitis chronica). In: Arbeiten aus dem Neurologischen Institut an der Wiener Universität. Wien, 1928. — Adatok a liquor cerebrospinalis physikalis-chemiai vizsgálatához. OH, 1928. — Statisztikai adatok a pécsi belklinika 23.500 betegéről. Az idegrendszeri és lueses betegek. OH, 1936. [Társszerz.: Ángyán J.]

Irod.: SZABÓ 942-945.

Terner Kornélia

(Jávor Tiborné), Pocsaj 1929.01.13. **Alk.:** POTE Fogászati és Szájsebészeti Klinika (1969–1992). **Dipl.:** SZOTE, 1956. **Szakvizsga:** fogászat és szájsebészet (1964). **Kandidátus:** 1970. **Kitünt.:** Kiváló Oktató (1976). **Nyugdíj:** 1992. **Kut. terület:** fogászati allergológia, fogászati klinikai farmakológia.

F.M.: Terhesség kapcsán keletkezett "ajakhaemangioma". Fogorvosi Szemle, 1959. 295-299. — Halidor hatása a szájnyálkahártyán. OH, 1968/49. 2701-2702. [Társszerz.: Adler P.] — Cytostaticumok mellékhatása a szájnyálkahártyán. OH, 1977/47. 2823-2828. [Társszerz.: Balázs M., Jávor T.] — Stomatológia. Debrecen, 1993. — Az időskor és étrendje: életmódbeli és étrendi tanácsok az érintetteknek és hozzátartozóiknak. Bp., 2002. [Társszerz.: Jávor T., Moser Gy.-né]

Ternák Gábor

Zalaegerszeg 1945.05.30. **Alk.:** PTE ÁOK Honvéd- és Katasztrófaorvostani Intézet/Honvéd-, Katasztrófaorvostani és Oxyológiai Intézet (2004–2006); PTE ÁOK Infektológiai, Katasztrófa-orvostani és Oxyológiai Intézet (2006–2012); PTE ÁOK Klinikai Infektológia és Migráció-eü-i Tanszéki Csop./Kl. Infektológia és Migráció-Egészségügyi Tsz. (2005–2014). **Dipl.:** POTE, általános orvostan 1969. **Tanulmányutak:** Ahmadu Bello University, Zaria, Nigéria; Eldoret Moi Oktató Egyetem, Kenya. **Szakvizsga:** fertőző betegségek (1973); belgyógyászat (1976); trópusi betegségek (1980). **Habilitáció:** 2005. **Egy. tanár:** PTE ÁOK (2006). **Egy. tisztség:** igazgató (PTE ÁOK Honvéd- és Katasztrófaorvostani Intézet/ Honvéd-, Katasztrófaorvostani és Oxyológiai Intézet 2004–2006); igazgató (PTE ÁOK Infektológiai, Katasztrófa-orvostani és Oxyológiai Intézet 2006–2012); tanszékvezető (PTE KK Klinikai Infektológia és Migrációs-egészségügyi Tanszék 2007–2012). **Szakmai szerv. tag:** Honvédelmi Bizottság; Magyar Gasztroenterológiai Társaság; Magyar Infektológiai Társaság. **Kitünt.:** Magyar Köztársaság kardokkal díszített Csillagrendje. **Nyugdíj:** 2014. **Szerk.:** Antibiotics. **Kut. terület:** infektológia, belgyógyászat, trópusi betegségek.

F.M.: Inverse association between use of broad spectrum penicllin with beta-lactamase

PTE Egyetemi Almanach

inhibitors and prevalence of type 1 diabetes mellitus in Europe. Scientific Reports, 2021/11 (1): 16768. [Társszerz.: Berényi K., Kun S., Szigeti N., Decsi T., Sütő G., Wittmann I.] doi: 10.1038/s41598-021-96301-y — Dominant Antibiotic Consumption Patterns Might Be Associated With the Prevalence of Multiple Sclerosis in European Countries. In Vivo, 2020/34 (6): 3467-3472. [Társszerz.: Berényi K., Márovics G., Sümegi A., Fodor B., Németh B., Kiss I.] doi: 10.21873/invivo.12186 — Antibiotic Consumption Patterns in European Countries May Be Associated with the Incidence of Major Carcinomas. Antibiotics (Basel), 2020/9 (10): 643. [Társszerz.: Berényi K., Sümegi A., Szenczi Á., Fodor B., Németh B., Kiss I.] doi: 10.3390/antibiotics9100643 — Alzheimer's Disease-Related Dysbiosis Might Be Triggered by Certain Classes of Antibiotics with Time-Lapse: New Insights into the Pathogenesis? Journal of Alzheimers' Diseases, 2022/7 (1): 443-451. [Társszerz.: Németh M., Rozanovic, M., Bogár L.] doi: 10.3233/JAD-220018 — Dysbiosis in Parkinson's disease might be triggered by certain antibiotics. Medical Hypotheses, 2020/137: 109564. [Társszerz.: Kuti D., Kovács K. J.] doi: 10.1016/j.mehy.2020.109564

Irod.: Schweier R.: "Az élet veszélyes vállalkozás, még senki sem élte túl" - Portrébeszélgetés dr. Ternák Gáborral, a Műveleti Medicina Tanszék professzorával. PTE ÁOK honlapja, 2019.05.16. https://aok.pte.hu/hu/hirek/hir/11296 — Dr. Ternák G.: A mangó illata - Az orvos életben marad? Praxis Kiadó, Bp., 2002. — Dr. Ternák G.: Daktari, Daktari - Egy orvos visszaemlékezései, Publikon Kiadó, Pécs, 2010.

Tényiné Csábi Györgyi

(Csábi Györgyi), Balassagyarmat 1966.03.12. **Alk.:** POTE/PTE KK Gyermekgyógyászati Klinika (1990–). **Dipl.:** POTE, általános orvostan 1990. **Szakvizsga:** csecsemő-gyermekgyógyászat (1995); gyermekneurológia (2001); gyermek- és ifjúságpszichiátria (2014). **Habilitáció:** 2011. **Egy. tanár:** PTE ÁOK (2021). **Egy. tisztség:** tanszékvezető (PTE KK Gyermek- és Ifjúságpszichiátriai Tanszék 2015–). **Szakmai szerv. tag:** Egészségügyi Szakmai Kollégium. **Kut. terület:** gyermekneurológia, a metabolikus kardiovaszkuláris szindróma jelenléte a túlsúlyos gyermekek körében.

F.M.: Anti-neuronal autoantibodies (cell surface and onconeuronal) and their association with natural autoantibodies in synthetic cannabinoid induced psychosis. Frontiers in Psychiatry, 2022/13. Paper 850955. [Társszerz.: Hau L.,Tényi T., László N., Kovács M. Á., Erdő-Bonyár S., Csizmadia Zs., Berki T., Simon D.] doi: 10.3389/fpsyt.2022.850955 — Adaptation and validation of the Hungarian version of the Yale Food Addiction Scale for Children. Journal of Behavioral Addictions, 2018/7 (1): 181-188. [Társszerz.: Magyar É. E.,Tényi D., Gerhardt, A., Jeges S., Abaligeti G., Tóth Á. L., Janszky J., Molnár D., Tényi T.] doi: 10.1556/2006.7.2018.03 — Prenatal DHA status and neurological outcome in children at age 5.5 years are positively associated. Journal of Nutrition, 2011/141 (6): 1216-1223. [Társszerz.: Escolano-Margarit, M. V., Ramos, R., Beyer, J.,Parrilla-Roure, M.,Cruz, F., Perez-Garcia, M., Hadders-Algra, M., Gil, A., Decsi T. et al.] doi: 10.3945/jn.110.129635 — Minor physical anomalies in affective disorders. A review of the literature. Journal of Affective Disorders, 2009/112 (1-3): 11-18. [Társszerz.: Tényi T., Trixler M.] doi: 10.1016/j.jad.2008.04.025 — Presence of metabolic cardiovascular syndrome in obese children. European Journal of Pediatrics, 2000/159 (1-2): 91-94. [Társszerz.: Török K., Jeges S., Molnár D.] doi: 10.1007/pl00013812

PTE Egyetemi Almanach

Tényi Tamás

Pécs 1963.10.25. **Alk.:** POTE/PTE KK Pszichiátriai Klinika/Pszichiátriai és Orvosi Pszichológiai Klinika (1988–2003); PTE KK Pszichiátriai és Pszichoterápiás Klinika (2004–). **Dipl.:** POTE, általános orvostan 1988. **Tanulmányutak:** Austen Riggs Center, Case Western University, USA. **Ösztöndíjak:** 1999-2001, 2001-2002 - Bolyai János Kutatási Ösztöndíj. **Szakvizsga:** pszichiátria (1992); pszichoterápia (1994). **Habilitáció:** 2005. **MTA doktora:** 2018. **Egy. tanár:** PTE ÁOK (2011). **Egy. tisztség:** igazgató (PTE KK Pszichiátriai és Pszichoterápiás Klinika 2018–). **Szakmai szerv. tag:** Magyar Pszichiátriai Társaság; Ferenczi Sándor Egyesület; Pannónia Pszichiátriai Egyesület; Albert Schweitzer Zeneterápiás Társaság; International Society of Psychopathology of Expression. **Kitünt.:** Hollós István-díj (2001); Nyírő Gyula-díj (2010). **Főszerk.:** Psychiatria Hungarica. **Kut. terület:** idegfejlődési zavarok, minor fizikális anomáliák, szociális kogníció, pszichopatológia.

F.M.: Biológiai, kognitív és pszichopatológiai jellemzők szkizofréniában, hangulatzavarokban és egyes gyermekpszichiátriai kórképekben [Akad. doktori ért]. PTE ÁOK, Pécs, 2017. — Ritka pszichiátriai tünetek és szindrómák. Animula Kiadó, Bp., 2009. — Pszichiátria és művészet. Válogatott írások. PTE, Pécs, 2013. — Nietzsche és a pszichológia. PTE, Pécs, 2007. — A pszichodinamikus pszichiátria a legújabb pszichoanalitikus eredmények türkében. Animula Kiadó, Bp., 2000.

Tényi István

Görcsöny 1935.11.02. – Pécs, 1981.09.10. **Alk.:** POTE I. sz. Belgyógyászati Klinika (1960–1981). **Dipl.:** POTE, 1960. **Tanulmányutak:** London (St. Mary's Medical School Medical Unit). **Szakvizsga:** belgyógyászat (1965); endokrinológia (1979). **Kandidátus:** 1976. **Szakmai szerv. tag:** Magyar Endokrinológiai Társaság; Magyar Belgyógyász Társaság; Magyar Farmakológiai Társaság; International Hypertension Society; European Society of Clinical Investigation; Magyar Labordiagnosztikai Társaság. **Kitünt.:** Kiváló Munkáért (1980). **Kut. terület:** májbetegek szteroid anyagcseréjének vizsgálata, a reninangio tensin-aldosteron rendszer, ezen belül a renin release mechanizmusa.

F.M.: Diabetes mellitus és Addison-kór együttes előfordulása. OH, 1963/50. 2379-2380. [Társszerz.: Patafalvi A.] — A plasma renin activitása primaer hyperaldosteronismusban. OH, 1973/41. 2469-2473. [Társszerz.: Németh M., Kiss T., Than Z.] — A renin-angiotensin rendszer a különböző kóreredetű hypertensiókban és a renin release mechanismusa. [Kandid. ért.] Pécs, 1975. — Szoros együttműködésben végzett krónikus peritonealis dialízis. OH, 1980/5. 269-276. [Társszerz.: Karátson A. et al.] — A renovascularis hypertonia gyógyításának radiológiai módszere. OH, 1980/40. 2435-2439. [Társszerz.: Horváth L. et al.]

Irod.: POTE Évk. 1981/82. 24-25. — Dr. T. I. (1935-1981). DN, 1981/254. 4. — MÉL IV. 895. — ÚMÉL VI. 687.

Temesi Mihály

PTE Egyetemi Almanach

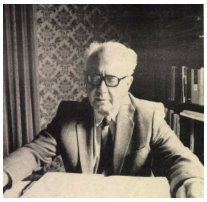

Pécs 1914.02.18. – Pécs, 1988.09.29. **Alk.:** ETE BNYTK Magyar Nyelvtudományi Intézet (1933–1940); ETE BNYTK/ETE JÁK Magyar Irodalomtörténeti Intézet (1940–1943); PPF/PTF Magyar Nyelvi Tanszék (1949–1980). **Dipl.:** ETE BNYTK, magyar-francia szakos középiskolai tanár 1937. **Tanulmányutak:** NDK (Lipcse, Erfurt); NSZK (Heidelberg); Franciaország (Párizs, Nancy, Besancon, Grenoble); Jugoszlávia. **Habilitáció:** 1948. **Kandidátus:** 1984. **Egy. tanár:** JPTE TK c. egy. tanár (1985). **Egy. tisztség:** tanszékvezető (PPF/PTF Magyar Nyelvi Tanszék 1949–1980). **Szakmai szerv. tag:** Magyar Nyelvtudományi Társaság; Magyar Irodalomtörténeti Társaság. **Kitünt.:** MTA könyvjutalom (1933); Pécs sz. kir. város pályadíja (1935); Tóth Lajos-jutalomdíj (1935); Munka Érdemérem (1955); Az Oktatásügy Kiváló Dolgozója (1963). **Nyugdíj:** 1980. **Szerk.:** Anyanyelvünk (1955-). **Kut. terület:** magyar szótani kutatások, nyelvjáráskutatás (az Ormánság nyelvjárása), nyelvbölcselet.

F.M.: A magyar névmások története. Pécs, 1937. — Ormánsági gyermekjátékok. Pécs, 1943. — A nyelvi jel hagyományos fogalmának kialakulásáról. Bp., 1966. — Anyanyelvi nevelésünk egységéért és korszerűsítéséért. Magyar Nyelvőr, 1971/3. 323-331 — A leíró magyar nyelvtan alapja. Bp., 1972.

Irod.: SZABÓ 941-942. — Szűcs T.: T. M. (1914-1988) emlékére. Magyar Nyelv, 1999/2. 248-250. — MEMORIA 28-29. — Kiss J.: T. M. dialektológiai munkásságáról. Magyar Nyelv, 2004/2. 243. — PL II. 295.

Temes Gyula

Szekszárd 1936.01.13. **Alk.:** POTE Kísérletes Sebészeti Intézet (1964–2001). **Dipl.:** POTE, 1962. **Szakvizsga:** sebészet (1966). **Kandidátus:** 1977. **Egy. tisztség:** tanszékvezető (POTE Kísérletes Sebészeti Intézet, mb. 1992–1995). **Szakmai szerv. tag:** MTA PAB. **Nyugdíj:** 2001. **Kut. terület:** szív érrendszerének sebészi gyógyítása, szervtranszplantációs kísérletek, kísérletes szívrevascularizáció.

F.M.: Kísérletes vesetransplantáció hypothermiás perfusiós előkezeléssel. OH, 1968/44. 2419-2420. [Társszerz.: Török B. et al.] — Distopiás kísérletes szívtransplantáció kutyákon. OH, 1968/45. 2476-2477. [Társszerz.: Török B. et al.] — A postmortalis coronariographia értékelése ép és kísérletesen károsított keringésű kutyaszíveken nyert adatok alapján. MSeb, 1968/6. 382-390. [Társszerz.: Böröcz J., Pap J., Török B.] — A kamrafibrillláció csökkenthetősége akut kisérletes coronaria elzáródás esetén szabad-gyök-fogó vegyület segítségéve. OH, 1986/39. 2375-2379. [Társszerz.: Török B. et al.] — Influence of protective drugs on the EEG during short-term transient ischaemia. APhysASH, 1988/3. 217-227. [Társszerz.: Lantos J. et al.]

Teleki Szidalisz

(Teleki Szidalisz Ágnes), Siklós 1989.10.11. **Alk.:** PTE BTK Személyiség- és Egészségpszichológia Tanszék (2016–). **Dipl.:** PTE BTK, pszichológia (BA) 2011; PTE BTK, pszichológia (MA) 2013. **Ösztöndíjak:** 2020-2021 - ÚNKP Kutatói Ösztöndíj. **Szakvizsga:** alkalmazott egészségpszichológiai szakpszichológia (2021). **Egy. tisztség:** tanszékvezető (PTE BTK Személyiség- és Egészségpszichológia Tanszék 2021–). **Szakmai szerv. tag:** Magyar Pszichológiai Társaság; MTA Köztestülete. **Kitünt.:** Alma Mater Emlékérem (2020); Év Mentora Díj (2021). **Kut. terület:** a krónikus betegségek (kiemelten is a koszorúér-megbetegedések)

PTE Egyetemi Almanach

egészségpszichológiai és személyiségpszichológiai vonatkozásai.

F.M.: Szív-ügyünk – a szívkoszorúér-megbetegedések biopszichoszociális szempontjai, az elsődleges, másodlagos és harmadlagos megelőzés lehetőségei. Akadémiai Kiadó, Bp., 2022. — Role of received social support in the physical activity of coronary heart patients: The Health Action Process Approach. Applied Psychology: Health and Well-Being, 2021/00: 1–20. [Társszerz.: Zsidó A. N., Lénárd L., Komócsi A., Kiss E. Cs., Tiringer I.] — Egészségpszichológiai szempontok a szív- és érrendszeri betegek kezelésében. [Társszerz.: Tiringer I., Rafael B.] In: Csabai M., Papp-Zipernovszky O., Sallay V. (szerk.): Pszichológusok a betegellátásban. Alkalmazott egészségpszichológiai tanulmányok és esetismertetések. Szegedi Egyetemi Kiadó, Szeged, 2022.

Teleki József, gróf széki

Huszt 1738.12.21. – Szirák, 1796.09.01. **Alk.:** Pécsi királyi tankerületi főigazgató (1785–1787). **Tanulmányutak:** Svájc; Hollandia; Németország; Franciaország; Olaszország. **Távozás:** 1787. **Kut. terület:** költészet.

F.M.: Essoi sur la foiblesse des esprits-forts. Leyden, 1760.; Amsterdam, 1762. — Atyafiúi barátságnak oszlopa, mellyet a maga nemének, és emberi nyomának diszére éltt, s minden a jót betsülni tudóknak szomorúságára 1778. eszt. pünkösd havának 26-dik napján ki-múltt... gróf Széki Teleki Eszter aszszonynak... emelni kivánt... [Költemény]. Kolozsvár, 1779. — Oratio dum sup. regii studiorum directoris munus per introductionem Academiae Quique-Ecclesiansisn auspicaretur. Pest, 1785. — Sermo quem . . , in frequentissimo omnium regni Hungnriae statuum et ordinum conventu die 13. Martii 1791 Posunii habuit. [H. n.], 1791. — La cour de Louis XV. Journal de voyage du comte Joseph Teleki Paris. Kiadta Tolnai Gábor. Bp., 1943.

Irod.: Teleki L.: Lebensbeschreibung des Reichsgrafen Joseph Teleki von Szék. Hermannstadt, 1800. — Teleki L.: Nekrolog. In: Siebenbürgerische Quartalschrift, 1801. 110-145. — PNL XVI. 42. — NÉMETH 56-60. — SZINNYEI XIII. 1408-1410.

Telegdy Gyula

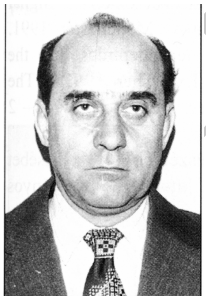

Nagyszeben 1935.06.05. **Alk.:** POTE Élettani Intézet (1959–1975). **Dipl.:** POTE, 1959. **Tanulmányutak:** Koppenhága (WHO Advanced Course of Clinical Chemistry); Miami University (Lalor Foundation Fellow); Karolinska Institutet, Stockholm (Ford Foundation Fellow); University of Dallas Department of Physiology. **Ösztöndíjak:** Lalor-ösztöndíj (1964-1965); Ford-ösztöndíj (1968-1971); Széchenyi professzori ösztöndíj (2000-2003). **Szakvizsga:** laboratóriumi vizsgálatok (1962). **Kandidátus:** 1966. **Tud. doktora:** 1975. **MTA lev. tag:** 1990. **MTA r. tag:** 1995. **Szakmai szerv. tag:** Magyar Élettani Társaság; Magyar Endokrinológiai és Anyagcsere Társaság; International Neuroendocrine Society; International Society for Research in Biology of Reproduction; International Society of Psychoneuroendocrinology; International Society for Developmental Neuroscience; European Neuroendocrine Society; European Society for Comparative Endocrinology; International Neuropeptide Society; The New York Academy of Sciences; American Pavlov Society; European Neuroscience Association; European Pineal Study Group; EBBS; Collegium Internationale Activitatis Nervosae Superioris; European Science Foundation; International Union of Physiological Sciences; International Society for Pathophysiology; MTA SZAB; MTA Endokrinológiai és Anyagcsere Kutatásokkal Foglalkozó

PE Egyetemi Almanach

Bizottság; Elméleti Orvostudomány Tudományos Bizottság; Magyar IBRO Bizottság. **Kitünt.:** Szecsenov-díj (1984); Munka Érdemrend ezüst fokozat (1987); Anochin-érem (1988); Diczfalusy-érem (1988); Helsinki Egyetem érme (1990). **Távozás:** 1975. 1975-től a SZOTE Kórélettani Intézet tanszékvezető egyetemi tanára **Szerk.:** Acta Physiologica Hungarica; Kísérletes Orvostudomány; Egészség; International Medicine; Neurobiology. **Kut. terület:** neuroendokrinológia; neurohormonok, neuropeptidek szerepe az endokrin rendszer és az idegrendszer működésében.

F.M.: Sertés ovariumszövet progesteron tartalmának meghatározása papírkromatográfiás módszerrel. Bp., 1962. — Steroid hormones secretion and synthesis by the ovary. Bp., 1967. — Study with three oral dose levels of desipramine on the conditioned avoidance learning (6-day learning period), and on extinction of avoidance learning (6-day extinction period) in rats to validate comparative study with EGYT-475. Bp., 1981. — Decreased Serotonin Turnover in the Dorsal Hippocampus of Rat-Brain Shortly After Adrenalectomy – Selective Normalization After Corticosterone Substitution. Brain Research, 1982/2. 659-663. [Társszerz.: E. R. Dekloet et al.] — The effects of EGYT-1623 on pituitary-adrenal axis and brain catecholamine and serotonin metabolism in the rat. Szeged, 1983.

Irod.: T. Gy.: „Bármit csinálok, azt professzionális szinten csináljam” In: Sulyok E.: Aranymosás. Beszélgetések szegedi akadémikusokkal. Szeged, 1995. 142–149. — Sulyok E.: Az ötödik legtöbbet idézett magyar kutató. A tudományos Kuratórium kitüntetettje: T. Gy. akadémikus. Szeged, 1995/3. — SZEA II. 355-356. — MTA III. 1283. — Tandi L.: Tisztességgel, becsülettel - hosszú távon: Szeged új díszpolgára dr. T. Gy. Szeged, 2006/5. 8-9.

Telegdi-Róth Károly

(Róth Károly, Telegdi-Roth Károly), Budapest 1886.11.14. – Budapest, 1955.09.28. **Alk.:** ETE BNYTK magántanár (1926–1928). **Dipl.:** BTE BTK, természetrajz–kémia szakos középiskolai tanári oklevél 1908; BTE BTK, bölcsészdoktori oklevél föld- és őslénytan, ásványtan, kőzettan tárgykörökből 1909. **Habilitáció:** 1926. **Kandidátus:** 1952. **MTA lev. tag:** 1931. **Szakmai szerv. tag:** Magyarhoni Földtani Társulat; Kir. M. Természettudományi Társulat; Országos Bányászati és Kohászati Egyesület; Magyar Barlangkutató Társulat. **Kitünt.:** Magyar Érdemrend lovagkeresztje (1939). **Távozás:** 1928. 1926-tól a TITE BTK-n az ásvány- és földtan ny. r. tanára **Kut. terület:** geológia, kőszénföldtan, paleontológia..

F.M.: Kőhalom környékének geológiai viszonyai. Bp., 1909. — A Rézhegység északi oldala. Bp., 1912. — A Rézhegység északkeleti és déli oldala. Bp., 1913. — Felső-oligocén fauna Magyarországból. Bp., 1914. — Az esztergomvidéki szénterület bányaföldtani viszonyai. Bp., 1922. [Társszerz.: Rozlozsnik P., Schréter Z.]

Irod.: SZABÓ 823-827. — Horusitzky F.: T. R. K. emlékezete. Földtani Közlöny, 1957/3. 247-253. — Dudich E.: Megemlékezés T.-R. K.-ról. Földtani Közlöny, 1985/3. 315-326. — Boda J.: Megemlékezés T.-R. K.-ról születésének centenáriumán. Földtani Tudománytörténeti Évkönyv, 1988. 203-212. — T.-R. K. Élet és tudomány, 2005/37. 1171.

Telbisz Albert

Budapest 1893.06.22. – Budapest, 1945.05.19. **Alk.:** ETE OK magántanár (1941–1945). **Dipl.:** BTE JÁK, jogtudomány 1916; PPTE OK, orvostudomány 1921. **Tanulmányutak:** Berlin-Dahlem (Kaiser Wilhelm Institut); Firenze; Varsó, Krakkó; Berlin. **Habilitáció:** 1941. **Kitünt.:** Kormányzói Dicsérő

PTE Egyetemi Almanach

Elismerés Koronás Bronz Érdemérem (1939). **Kut. terület:** a korszerű gázálarc élettani feltételei, harci gázok, mustárgáz.

F.M.: Untersuchungen über die Wirkung des Hinterlappens der Hypophyse. Wiener Archiv für innere Medizin, 1925. [Társszerz.: S. Weiss] — Harcgázbetegségek kór- és gyógytana orvosok és orvostanhallgatók számára. Bp., 1934. — A harcgázbetegségek kór- és gyógytanáról. Országos Mentőügyi Közlöny, 1937/7-8-9-10. — A harcgázokról. Magyar Kórház, 1937/12. 341-345. — Légoltalmi egészségügyi alapismeretek. Népegészségügy, 1939. [Társszerz.: Orovecz B.]

Tekeres Miklós

(Tekeres Miklós), Veszprém 1936.04.27. **Alk.:** POTE I. sz. Sebészeti Klinika (1962–1970); POTE / PTE ÁOK Aneszteziológiai és Intenzív Terápiás Intézet (1970–2000). **Dipl.:** POTE, általános orvos 1960. **Tanulmányutak:** The University Department of Anaesthesia, Liverpool, Egyesült Királyság; Karolinska Intézet, Stockholm, Svédország; Anaesthesiológiai Intézet, Helsinki Egyetemi Klinikák, Finnország; Executive Health Care Management Training - Project Hope, Millwood, Virginia, USA. **Ösztöndíjak:** Research Fellowship, The University of Liverpool , UK (1969/70); Stockholm, Karolinska Intézet, Svédország (1974); Helsinki Egyetemi Klinikák, Anaesthesiológiai Intézet Finnország (1980); Executive Health Care Management Training - Project Hope, Millwood, Virginia, USA (1993). **Szakvizsga:** sebészet (1965); aneszteziológia és intenzív terápia (1969). **Habilitáció:** 1993. **Kandidátus:** 1980. **Egy. tanár:** POTE (1984). **Prof. emeritus:** 2001. **Egy. tisztség:** tanszékvezető (POTE Aneszteziológiai és Intenzív Terápiás Intézet 1970–1984); igazgató (Aneszteziológiai és Intenzív Terápiás Intézet (AITI) 1984–2000); (POTE - rektorhelyettes 1990–1995). **Szakmai szerv. tag:** Magyar Anaesthesiológiai és Intenzív Therápiás Társaság (elnök:1990-1998); Magyar Kardiológusok Társasága; Magyar Orvos Társaságok és Egyesületek Szövetsége (alelnök: 1994-1996); European Academy of Anaesthesiology, (1989, EAA Academician, 1996, EAA Senator 1997); European Board of Anaesthesiology, European Union of Medical Specialists - UEMS; Corresponding Member of the German Society of Anaesthesiology and Intensive Medical Care. **Kitünt.:** Érdemes Orvos (1975); "Pro Universitate" - ezüst fokozat (1978); "Pro Facultate Medicinae" - arany fokozat (2000); Batthyány-Strattmann László-díj (2001); "Pro Anaesthesiologia et Therapia Intensiva" Díj (2002). **Nyugdíj:** 2000. **Szerk.:** „Aneszteziológia és Intenzív Terápia” - MAITT tudományos folyóirata (1990-2000); "European Journal of Anaesthesiology” (1995-2002). **Kut. terület:** anaesthesia monitoring, pacemaker terápia, sepsis, szívritmuszavarok,, intenzív betegellátás.

F.M.: Tekeres M.: A bronchiális secretum rheológiai tulajdonságai, szerkezete és a nyáktranszport zavarai (Kandidátusi értekezés, 1979) — Tekeres M, Geddes I.C.: Histological examination of sputum during rotoviscometry - Rheol.Acta, 1971.10.44 — Tekeres M., Nógrádi Tóth E. : Pacemakerrel élni. Babits Kiadó, Szekszárd, (1990) — Gál J., Tekeres M.: Az aneszteziológia és intenzív terápia fejlődése a XX-XXI században - Orvosképzés, 2011.1.21-28 — Tekeres - Kellermayer - Füzes: Romhányi György. Híres pécsi professzorok 2., PTE ÁOK Kiadó, 2021

Irod.: POTE Évk. 1983/84. 15. — Nógrádi: Cél a biztonságos betegellátás - Egészségügyi Dolgozó. 1984. szeptember — Tamás Ervin: Párbeszéd az élethalálharcról – Népszabadság, 1985. június 15. — B.A.: Dr. Tekeres Miklós „Az okos kompromisszumok híve vagyok” - Új Dunántúli Napló 1991. július 6. — Bogár Lajos: Tekeres professzor nyugállományba vonult - PTE Orvoskari Hírmondó, 2000. július-augusztus

PTE Egyetemi Almanach

Tatár György

(Tatár György Péter), Salgótarján 1947.08.17. **Alk.:** PTF/JPTE TK Irodalomtudományi Tanszék (1980–1990); JPTE TK/JPTE BTK Irodalomtörténeti Tanszék (1990–1994). **Dipl.:** ELTE BTK, magyar-történelem 1971. **Tanulmányutak:** Heidelbergi Egyetem; Jeruzsálemi Egyetem; Tel Avivi Egyetem; Jerusalem Fellows. **Ösztöndíjak:** Széchenyi Professzori Ösztöndíj (1999-2002). **Habilitáció:** 1998. **Kandidátus:** 1989. **Kitünt.:** Maxwell-díj (1985); Örley István-díj (1990); Scheiber Sándor-díj (2005). **Távozás:** 1994. ELTE BTK Általános Filozófia Tanszék oktatója **Kut. terület:** vallásfilozófia, Nietzsche filozófiája, zsidóság helyzete.

F.M.: Az öröklét gyűrűje. Nietzsche és az örök visszatérés gondolata. Bp., 1989. — Pompeji és a Titanic. Szeged, 1993. — Izrael. Tájkép csata közben. Bp., 2000. — A nagyon távoli város. Vallásfilozófiai írások és viták. Bp., 2003. — „Egy gyűrű mind fölött”. Bp., 2009.

Irod.: KMI II. 403. — KK 2000. 1606.

Tamásy Vera

(Tamásy Veronika), Pécs 1945.09.13. **Alk.:** POTE/PTE ÁOK Élettani Intézet (1970–2000). **Dipl.:** POTE, 1970. **Ösztöndíjak:** Fulbright Visiting Professor (1982-1984, Kaliforniai Egyetem, Berkeley). **Szakvizsga:** laboratóriumi diagnosztika (1980); fiziológia (1980); neurobiológia (1997). **Kandidátus:** 1987. **Szakmai szerv. tag:** New-York-i Tudományos Akadémia; International Society for Developmental Neuroscience; Európai Idegtudományi Társaság (ENA); Magyar Idegtudományi Társaság (MITT); IBRO. **Távozás:** 2000. n. a. **Kut. terület:** központi idegrendszer pre- és posztnatális fejlődése, az anyai magatartás, szteroid hormonok- és a nyomelemek agyfejlődést befolyásoló hatásai, az öregedés élettana.

F.M.: Az agytörzsi aktiváló és az előagyi gátló mechanizmusok ontogenesise, központi idegrendszeri integrációja. Pécs, 1961. — Pituitary adrenocorticotrophic hormone (ACTH) induced hypoglycaemia. APhysASH, 1969/1. 41-46. [Társszerz.: Korányi L., Endrőczi E.] — Influence of pituitary adrenocortical hormones on the central nervous system: Electrophysiological and behavioural studies on rats and chicks. APhysASH, 1969/1-2. 73-82. [Társszerz.: Korányi L., Endrőczi E.] — Open field behavior, habituation, and passive avoidance learning: Effect of ACTH and hydrocortisone on normal and adrenalectomized rats. Physiology and Behavior, 1973/6. 995-1000. [Társszerz.: Korányi L., Lissák K., Jandala M.] — Multiple unit activity during habituation to the environment in the rat. Experimental Neurology, 1975. 29-36. [Társszerz.: Korányi L., Lissák K.]

Tamáska Loránd

Alsóvadász 1918.12.01. – **Alk.:** POTE Törvényszéki Orvostani Intézet (1958–1961). **Dipl.:** PPTE OK, 1944. **Egy. tisztség:** tanszékvezető (POTE Törvényszéki Orvostani Intézet 1959–1961). **Távozás:** 1961. Aaachen **Kut. terület:** törvényszéki orvostan.

F.M.: A vízbefulás bizonyítása a vér és a szervek planktonvizsgálatával. OH, 1951/30. 1003-1004. [Társszerz.: Incze Gy., Gyöngyösi J.] — Pulmogenous air embolism. AMoASH, 1954/2. 251-253. — Igazságügyi orvostan. Bp., 1959. [Társszerz.: Gyöngyösi J.] —

PTE Egyetemi Almanach

Forensic evidence of the so-called vital signs in street traffic victims with injuries of the cervical spine. Zeitschrift fur Rechtsmedizin, 1971/2. 95-100. [Társszerz.: Hinz P.] — Dissecting rupture of vertebral artery with fatal thrombosis of vertebral and basilar arteries. Zeitschrift fur Rechtsmedizin, 1973/4. 301-308. [Társszerz.: Schmitt H. P.]

Irod.: Drábik J.: A magyarok harmadik útja - 1956. [H. n.], 2005. — Kő A.: A magyar igazságszolgáltatás és törvényszéki orvostan titkai 2-3. Magyar Nemzet Online, 2006. febr. 25., márc. 4.

Tamasikné Helyes Zsuzsanna

(Helyes Zsuzsanna), Pécs 1971.04.25. **Alk.:** POTE/PTE ÁOK Farmakológiai és Farmakoterápiai Intézet (1995–); PTE Szentágothai János Kutatóközpont (SZKK) (2012–). **Dipl.:** POTE, általános orvostan 1995. **Ösztöndíjak:** 2003-2006, 2007-2010 - Bolyai János Kutatási Ösztöndíj. **Szakvizsga:** klinikai laboratóriumi diagnosztika (2001); klinikai farmakológia (2004). **Habilitáció:** 2007. **MTA doktora:** 2011. **Egy. tanár:** PTE ÁOK (2013). **MTA lev. tag:** 2019. **MTA r. tag:** 2025. **Egy. tisztség:** igazgató (PTE SZKK - tudományos 2017–2018); főigazgató (PTE SZKK, mb. 2018–2019); főigazgató (PTE SZKK 2019–). **Szakmai szerv. tag:** Magyar Kísérletes és Klinikai Farmakológiai Társaság; Európai Farmakológus Társaság; European Federation of Pain; Magyarországi Fájdalom Társaság; Magyar Élettani Társaság. **Kitünt.:** Pro Facultate díj ezüst fokozata (2013); Magyar Felsőoktatásért Emlékplakett (2015); Akadémiai Díj (2018); Magyar Érdemrend Lovagkeresztje (2021); Vilmos püspök-díj (2021). **Szerk.:** Brain Research Bulletin; Immunológiai Szemle; Anti-Inflammatory and Anti-Allergy Agents in Medical Chemistry; Frontiers in Pharmacology; International Journal of Molecular Sciences. **Kut. terület:** kapszaicin-érzékeny érzőidegek és neuropeptidek vizsgálata légúti, ízület- és bőrgyulladásban, fájdalom folyamatokban, új mechanizmusú gyulladásgátló/ fájdalomcsillapító gyógyszerek fejlesztése.

F.M.: Transfer of complex regional pain syndrome to mice via human autoantibodies is mediated by interleukin-1-induced mechanisms. Proceedings of National Academy of Sciences USA. 2019/116 (26): 13067-13076. [Társszerz.: Tékus V., Szentes N., Pohóczky K., Botz B., Kiss T., Kemény Á., Környei Z., Tóth K., Lénárt N., Ábrahám H., Pinteaux, E., Francis, S., Sensi, S., Dénes Á., Goebel, A.] doi: 10.1073/pnas.1820168116 — Characterization of Neurons Expressing the Novel Analgesic Drug Target Somatostatin Receptor 4 in Mouse and Human Brains. International Journal of Molecular Sciences, 2020/21 (20): 7788. [Társszerz.: Kecskés A., Pohóczky K., Kecskés M., Varga Z.V., Kormos V., Szőke É., Henn-Mike N., Fehér M., Kun J., Gyenesei A., Renner É., Palkovits M., Ferdinandy P., Ábrahám I. M., Gaszner B.] doi: 10.3390/ijms21207788 — Analgesic effects of the novel semicarbazide-sensitive amine oxidase inhibitor SZV 1287 in mouse pain models with neuropathic mechanisms: Involvement of transient receptor potential vanilloid 1 and ankyrin 1 receptors. Pharmacological Research, 2018/131. 231-243. [Társszerz.: Horváth Á., Tékus V., Bencze N., Szentes N., Scheich B., Bölcskei K., Szőke É., Mócsai A., Tóth-Sarudy É., Mátyus P., Pintér E.] doi: 10.1016/j.phrs.2018.02.006 — Capsaicin-Sensitive Peptidergic Sensory Nerves Are Anti-Inflammatory Gatekeepers in the Hyperacute Phase of an Mouse Rheumatoid Arthritis Model. International Journal of Molecular Sciences, 2021/22 (4): 1682. [Társszerz.: Botz B., Kriszta G., Bölcskei K., Horváth Á.I., Mócsai A.] doi: 10.3390/ijms22041682 — Exploratory and locomotor activity, learning and memory functions in somatostatin receptor subtype 4 gene-deficient mice in relation to aging and sex. Geroscience, 2019/41 (5): 631-641. [Társszerz.: Szentes N., Tékus V., Mohos V., Borbély É.] doi: 10.1007/s11357-019-00059-1

PTE Egyetemi Almanach

Irod.: Stúdiónk vendége Helyes Zsuzsanna a Szentágothai János Kutatóközpont új elnöke. PTE Univ TV, 2019.11.13. https://www.youtube.com/watch?v=Gj78sFwuL1s&t=40s — Gilicze B.: Magyar és brit kutatók munkája révén enyhíthetik pár éven belül az elviselhetetlen fájdalmat. MTA honlapja, 2019.06.26. https://mta.hu/tudomany_hirei/magyar-es-brit-kutatok-munkaja-reven-enyhithetik-par-even-belul-az-elviselhetetlen-fajdalmat-109839 — Horváth Á.: Gyógyító kutatómunka. "Szeretek problémák mélyére hatolni, megoldásokon rágódni, ismereteket szintetizálni; ez mind függővé teheti az embert". National Geographic, 2020/1. 10-11. — Prof. dr. Helyes Zsuzsanna: Ízületi gyulladás és fájdalom. PTE Univ TV, 2021.09.30. https://www.youtube.com/watch?v=GAbFcOW-vkA — Mészáros B. E.: Tudományos munkát vezet, kiemelkedő kutatásokat is végez. BAMA, 2020.11.27. https://www.bama.hu/helyi-kozelet/2020/11/tudomanyos-munkat-vezet-kiemelkedo-kutatasokat-is-vegez

Takáts István

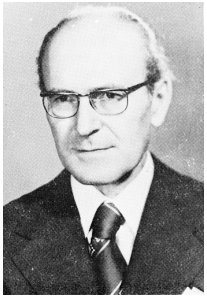

Pécs 1925.08.16. – ?, 2000.01.27. **Alk.:** ETE OK/POTE Szemészeti Klinika (1949–1989). **Dipl.:** ETE OK, 1949. **Tanulmányutak:** Bonni Szemklinika; Erfurti Orvosi Akadémia Szemklinikája; Cambridge, Birmingham. **Ösztöndíjak:** WHO-ösztöndíj (1974). **Szakvizsga:** szemészet (1953). **Kandidátus:** 1965. **Tud. doktora:** 1981. **Egy. tanár:** POTE (1974). **Egy. tisztség:** igazgató (POTE Szemészeti Klinika 1974–1988). **Szakmai szerv. tag:** Magyar Szemorvostársaság; Korányi Sándor Társaság; Magyar Szemorvostársaság Szemészeti Kollégiuma; Magyar Orvosképzési és Egészségügyi Oktatási Társaság; International Society for Eye Research; European Glaucoma Society. **Kitünt.:** Kiváló Orvos (1977); Schulek Vilmos-díj (1988); Blaskovits Imre-emlékérem (1988). **Nyugdíj:** 1989. **Szerk.:** Szemészet. **Kut. terület:** az érhártya véráramlását szabályozó mechanizmusok; az intraocularis folyadékkeringés, -termelődés és elfolyás physiologiája, pharmacologiája; prostaglandinok hatása a pupillára és a csarnokvíz termelődésére; adrenergiás beta-receptor gátlók hatása a szemnyomásra; szemészeti microchirurgia a szem első szegmentumának megbetegedéseinél.

F.M.: Untersuchung der Widerstandsfähigkeit des Hornhauttransplantats Infektionen gegenüber bei besonderer Berücksichtigung der Rolle des Retikuloendothels. Acta Ophthalmologica (Kbh.), 1951. 499–508. — Untersuchungen über die Wirkung des Hydergins am isolierten Irismuskelpräparat. Klinische Monatsblätter für Augenheilkunde, 1959. 538–545. [Társszerz.: Boros B.] — Az ocularis rigiditásról. Szemészet, 1962. 92-101. — A szivárványhártya izmainak physiológiája és pharmacológiája (isolált irisizom kísérletek). [Kandid. ért.] Pécs, 1964. — Az uvea vérkeringésének és a csarnokvíz termelődésének regulációs mechanizmusai. [Doktori ért.] Pécs, 1979.

Irod.: POTE Évk. 1973/74. 37.; 1977/78. 61.; 1988/89. 33. — TMKK 1988. 355. — Dr. T. I. OkH, 2000/2. 13.

Takács László

Gyulaj 1910.08.29. – **Alk.:** PTE ÁJK Marxizmus-Leninizmus Tanszék (1953–1957). **Dipl.:** ETE JÁK, jogtudomány 1932; ETE JÁK, államtudomány 1944. **Egy. tisztség:** tanszékvezető (PTE ÁJK Marxizmus-Leninizmus Tanszék 1955–1957). **Távozás:** 1957. Az 1956-os forradalommal összefüggő megtorlás következtében távozott.

PTE Egyetemi Almanach

Irod.: CSIZMADIA 1980. 280.

Takács Krisztina

Budapest 1975.08.09. **Alk.:** PTE TTK Biológiai Intézet (2002–2006); PTE ETK Ápolástudományi, Alapozó Egészségtudományi és Védőnői Intézet (2015–). **Dipl.:** JPTE TTK, testnevelés szakos középiskolai tanár 1998; PTE TTK, biológia szakos középiskolai tanár 2000. **Tanulmányutak:** Ljubljanai Egyetem, Szlovénia. **Egy. tisztség:** tanszékvezető (PTE ETK Alapozó Egészségtudományi Tanszék, mb. 2021–). **Szakmai szerv. tag:** Magyar Mikológiai Társaság. **Kut. terület:** a gombafogyasztás egészségügyi vonatkozásai.

F.M.: Felmérés a magyar felnőtt lakosok tudatos felkészüléséről a COVID-19-járvány magyarországi kitörésekor. [Társszerz.: Turcsán J., Wirthné Gyergyák K., Illyés-Kovács A., Far G., Ligetvári R.] In: Antal E., Pilling R. (szerk.): A magyar lakosság életmódja járványhelyzet idején: táplálkozás, testmozgás és lélek. Táplálkozás, Életmód és Testmozgás Platform Egyesület, Bp., 2020. 78-79. — Gene expressions and enzyme analyses in the Schizosaccharomyces pombe deltapap1 transcription factor mutant exposed to Cd2+. Journal of Basic Microbiology, 2007/47 (1): 74-83. [Társszerz.: Gazdag Z., Raspor P., Pesti M.] doi: 10.1002/jobm.200610239 — Mikrobiológiai gyakorlatok (biológusok részére). PTE TTK Biológiai Intézet, Pécs, 2005. [Társszerz.: Gazdag Z., Pesti M.] — Toxikológia. PTE TTK Biológiai Intézet, Pécs, 2005. [Társszerz.: Pesti M.]

Takács Béla

Mád 1935.06.22. **Alk.:** PTE ÁJK Marxizmus-Leninizmus Tanszék Közgazdaságtan csoport (1959–1970); MKKE PKT (1970–1975); PTE/JPTE KTK Közgazdaságtan Intézet/Nemzetközi Gazdaságtan Tanszék (1975–1995); JPTE/PTE KTK Marketing Tanszék (1995–2005). **Dipl.:** MKKE, közgazdaságtan 1959. **Kandidátus:** 1972. **Tud. doktora:** 1988. **Egy. tanár:** PTE (1978). **Prof. emeritus:** 2005. **Egy. tisztség:** dékán (PTE KTK 1975–1981); tanszékvezető (JPTE KTK Nemzetközi Gazdaságtan Tanszék 1989–1993). **Szakmai szerv. tag:** Magyar Közgazdasági Társaság. **Kitünt.:** Az Oktatásügy Kiváló Dolgozója (1968); Munka Érdemrend arany fokozata (1982). **Nyugdíj:** 2005. **Kut. terület:** nemzetközi gazdasági integráció; Európa és Magyarország külgazdasági működése; ország-marketing.

F.M.: A vállalat és a vállalkozás. Pécs, 1979. — Nemzetközi gazdasági integráció. Pécs, 1999. — Integráció, közösségi politikák. Pécs, 2003. — Az Európai Unió közösségi politikáinak főbb területei. Pécs, 2005. — Nemzetközi üzleti tevékenység: alapismeretek. Pécs, 2008. [Társszerz.: Fojtik J.]

Irod.: AnnalesUniv 1978-1981. 44. — RÚL XVII. 681. — PL II. 286.

Tahin Tamás

PTE Egyetemi Almanach

Csácsbozsok 1939.01.13. – ?, 2008.?.?. **Alk.:** PTE/JPTE ÁJK Szociológia Tanszék (1978–1985); POTE Magatartástudományi Intézet (1992–1999); POTE/PTE EFK Alkalmazott Egészségtudományi Intézet (1992–2006). **Dipl.:** POTE, általános orvostan 1963; ELTE BTK, filozófia 1967. **Tanulmányutak:** Alpok-Adria Pszichológiai Szimpózium, Trieszt, Olaszország; Lengyelország; Szociológiai Világkongresszus Orvosi Szociológiai Szekció, Mexikóváros, Mexikó; Social Science and Medicine nemzetközi konferencia, Elsinore, Dánia. **Szakvizsga:** társadalomorvostan (1969). **Kandidátus:** 1979. **Egy. tanár:** POTE EFK főisk. tanár (1994). **Egy. tisztség:** tanszékvezető (PTE/JPTE ÁJK Szociológia Tanszék 1978–1985); igazgató (POTE Orvosi Népegészségtani Intézet 1991–1991); főigazgató (POTE/PTE EFK 1999–2004); igazgató (PTE EFK Alkalmazott Egészségtudományi Intézet 2001–2005). **Szakmai szerv. tag:** Magyar Szociológiai Társaság; MOTESZ Társadalomorvostani Társaság; MTA Demográfiai-szociológiai Szakbizottság; ISA Mentális Egészség Szociológiája Kutatóbizottság; OTKA Demográfiai Bíráló Bizottság. **Kitünt.:** Pro Universitate Emlékérem ezüst fokozata (1984); Arany Katedra Díj (2008). **Kut. terület:** orvosi szociológia és szociálpszichiátria.

F.M.: Bevezetés a szociológiába orvostanhallgatók számára. [Szöveggyűjtemény] Tankönyvkiadó, Bp., 1979. [Társszerk.: Molnár L.] — A fiatalok egészségi állapota és biológiai fejlődése. MSZMP KB Társadalomtudományi Intézet, Bp., 1986. [Szerk.] — A fiatalok testi és mentális egészségének társadalmi tényezői. Szociológia - orvosszociológia szekció. [Konferenciaanyag] 1985. 299-311. — Bevezetés a szociálpszichológiába és a szociológiába - Az egészség-szociológia alapfogalmai. POTE EFK, Pécs, 1995. [Szerk.]

Irod.: POTE Évkönyvek. 1992-1994. 74-75. — Tudósok a Tudásközpontban: Tahin Tamás (1939–2008) orvosprofesszor. PTE EKTK honlapja. https://www.lib.pte.hu/hu/tudosok/oldal/3

Tabár László Kornél

Szikszó 1943.10.21. **Alk.:** POTE Radiológiai Klinika (1967–1977). **Dipl.:** POTE, 1967. **Szakvizsga:** radiológia (1971). **Kandidátus:** 1978.**Díszdoktor:** PTE (2015). **Szakmai szerv. tag:** Magyar Klinikai Onkológiai Társaság; Associate of the Swedish Society of Medicine; Associate of the Swedish Society of Radiology; Finnish Radiology Society; Magyar Radiológusok Társasága; American College of Radiology. **Kitünt.:** Terry Fox Award (1988); Gold Medal of the Society of Breast Imaging (2001); American Cancer Society's Distinguished Service Award (2001); IMPACT Award (National Consortium of Breast Care Centers, Inc.) (2002); Pathfinder Award (American Society of Breast Disease) (2006). **Távozás:** 1977. Falun Central Hospital Mammográfiás Osztálya, utóbb orvos-igazgató, ill. az Uppsalai Egyetem Radiológiai Klinikájának professzora **Kut. terület:** emlőrák diagnosztikája, mammográfiás szűrővizsgálatok módszertana.

F.M.: Reduction in mortality from breast cancer after mass screening with mammography. The Lancet, 1985. 829-832. [Társszerz.: Fagerberg, G. et al.] — Breast cancer screening with mammography: Overview of Swedish randomised trials. Lancet, 1993/4. 973-978. [Társszerz.: Nyström, L. et al.] — Efficacy of Breast Cancer Screening by Age: New Results from the Swedish Two-County Trial. Cancer 1995/75. 2507-2517. [Társszerz.: Fagerberg, G. et al.] — Potential contribution of computer-aided detection to the sensitivity of screening mammography. Radiology, 2000/2. 554-562. [Társszerz.: Burhenne L. J., W. et al.] — Assessing improvement in detection of breast cancer with three-dimensional automated breast US in women with dense breast tissue: the

PTE Egyetemi Almanach

SomoInsight Study. Radiology. 2015/3. 663-673. [Társszerz.: Brem, R. F. et al.]

Irod.: Thomas M. K. A. et al. (szerk.): Classic Papers in Modern Diagnostic Radiology. Heidelberg, 2005. 635-636.

T. Mérey Klára

(Tóth Jánosné), Lengyel 1927.08.14. **Alk.:** JPTE TK Történelem Tanszék (1988–1990); JPTE TK/JPTE BTK Újkortörténeti Tanszék (1990–1998). **Dipl.:** ELTE, magyar-történelem-művészettörténet 1950. **Tanulmányutak:** NDK; Románia; Jugoszlávia; Csehszlovákia; Lengyelország; Ausztria. **Kandidátus:** 1961. **Tud. doktora:** 1983. **Egy. tanár:** JPTE TK c. egy. tanár (1988). **Szakmai szerv. tag:** MTT Dél-dunántúli csoportja; TIT; MTA Történettudományi Bizottság; MTA PAB Társadalomtudományi Szakbizottság. **Kitünt.:** Baranya megye Tudományos Kutatói Díja (1987); Somogy Megye Alkotói Díja (1988). **Távozás:** 1998. Kaposvári Tanítóképző c. főiskolai tanára **Kut. terület:** településtörténet, ipartörténet, dunántúli mezőgazdaság története.

F.M.: Agrárszocialista mozgalmak Dél-Dunántúlon 1905-ben. Századok, 1953/4. 565-604. — A mezőgazdasági munkásság mozgalmai a Dunántúlon 1905–1907-ben. Bp., 1956. — A somogyi parasztság útja a feudalizmusból a kapitalizmusba. Bp., 1965. — Dél-Dunántúl iparának története a kapitalizmus idején. Bp., 1985. — A Pécsi Dohánygyár története (1912–1948). Pécs, 1997.

Irod.: Marton Zs. -Vadas F. : Alkotások és pályaképvázlatok egy Tolna megyei tudományos és művészeti lexikonhoz. Szekszárd, 1990. 108-109. — KK 2000. 1625. — RÚL XIV. 387. — Sziráki Zs.: T. M. K. műveinek bibliográfiája: 1953-2007. Pécs, 2007. — PL II. 309.

Szűts Emil

Gyöngyös 1928.?.?. – Pécs, 2016.12.?. **Alk.:** PPF/PTF/JPTE TK Történelem Tanszék (1951–1990); JPTE TK/JPTE BTK Modernkori Történeti Tanszék (1990–1992). **Dipl.:** PPF, magyar-történelem-testnevelés 1951; ELTE, . **Egy. tanár:** PTF főiskolai tanár (1974). **Egy. tisztség:** tanszékvezető (JPTE TK Történelem Tanszék 1982–1982). **Kitünt.:** Steinmetz-plakett (1969); Munka Érdemrend bronz fokozata (1972); Főiskoláért Érdemérem arany fokozata (1976); Munka Érdemrend arany fokozata (1979); Az Oktatásügy Kiváló Dolgozója. **Nyugdíj:** 1992. **Kut. terület:** a munkásmozgalom története, baloldali mozgalmak Magyarországon.

F.M.: Baranya megye 1848-1849-ben. BHelytört, 1973/1. 13-50. — Magyarország története 1790-1849. Bp., 1976. — Adatok a megszállt Baranya-Pécs közigazgatásának helyzetéhez és a visszacsatolás katonai és politikai előkészítéséről, 1918-1920. BHelytört, 1982/1. 191-212. — Politikai küzdelmek a megszállt Pécsett és Baranyában. BHelytört, 1984/1. 141-173. — Baranyai-pécsi autonómia tervek, 1918-1921. BHelytört, 1986/1. 299-322.

Irod.: Főiskolai docens, a röplabda szerelmese. DN, 1969/51. 2. — Új főiskolai tanárok: Sz. E. DN, 1974/212. 7. — Kitüntetett oktatók: Sz. E. Universitas, 1979. ápr. 19. 5.

PTE Egyetemi Almanach

Szunerics Márton Ignác

(Szunerits Márton, Szunnerics Márton), ? ? – Buda, 1805.04.18. **Alk.:** GYKA (P) Bölcseleti Kar logika, metafizika, filozófiatörténet, bölcselettörténet/bölcselettan (1785–1788). **Egy. tanár:** GYKA (P) Bölcseleti Kar ny. r. tanár (1785). **Távozás:** 1788. Győri Főgimnázium, igazgató **Kut. terület:** fizika, metafizika.

F.M.: Positiones ex universa philosophia… quas publice propugnandas susceperunt… Joannes Nepomucenus Chamaré de Harbuval et Antonius. Győr, 1784. [Társszerz.: Domin J.]

Irod.: Grigely J.: Lessus extemporaneus piis d[omi]ni Martini Szunerits manibus a regio archigymnasio Budensi decatus. Die funeris 18. Aprilis 1805. Buda, 1805. — NÉMETH 46-54. — SZINNYEI XIII. 1160. — Horvát I.: Mindennapi pest-budai naplója, 1805-1809. Bp., 1967. 563. — Szerbák E.: Halál, temetés és búcsúztatás a XIX. század eleji Magyarországon. In: Antall J. (szerk.): Orvostörténeti közlemények 89-91. Bp., 1980. 175-190.

Szüle Dénes

Iváncsa 1899.03.27. – ?, 1949.11.10. **Alk.:** ETE OK Belgyógyászati Klinika (1934–1949). **Dipl.:** PPTE OK, orvostudomány 1923. **Tanulmányutak:** Párizs, London, Brüsszel, Berlin. **Habilitáció:** 1934. **Egy. tanár:** ETE OK c. ny. rk. tanár (1944). **Szakmai szerv. tag:** Magyar Tüdőgondozó és Gyógyintézeti Orvosok Egyesülete; Deutsche Tuberkulose Gesellschaft; Magyar Királyi Orvosegyesület; Magyar Belorvosok Egyesülete; Magyar Orvosok Tuberkulózis Egyesülete. **Kitünt.:** Korányi-pályadíj (1934). **Kut. terület:** TBC.

F.M.: Az uterus-mirigyek hámjának glykogentartalma rendes és kóros viszonyok között. MOA, 1924/5. — Thymuscarcinoma. MOA, 1924. — A tuberculosis elleni aktív immunizálás kérdése. Calmette-féle eljárás. Percutan immunizálás. OH, 1927. — Sur la toxicité de la tuberculine á l'oeuf pour la cobaye tuberculeux. Comptes rendus de la société de biologie XCVI., 1927. — Glykogen jelentősége a mirigyes szervekben. MOA, 1928/1.

Irod.: KMKA II. 1051. — SZABÓ 918-921.

Szűcs Stefánia

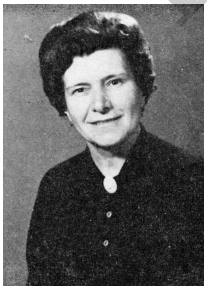

Nagyvárad 1915.10.23. – Pécs, 2003.10.25. **Alk.:** PTE ÁJK Idegennyelvi Lektorátus (1960–1980). **Dipl.:** ETE BNYTK, francia-német szakos középiskolai tanár 1941; , orosz 1952. **Egy. tisztség:** tanszékvezető (PTE ÁJK Idegennyelvi Lektorátus 1966–1980). **Kitünt.:** Munka Érdemrend bronz fokozata (1980); Baranya Megyei Tanács Felsőoktatási díja (1988). **Nyugdíj:** 1980.

Irod.: AnnalesUniv 1978-1981. 51. — Zelnik I.-né: Dr. Sz. S. Jura, 2004/1. 196-197.

PTE Egyetemi Almanach

Szűcs Rozália

Kapuvár 1949.04.07. **Alk.:** POTE Gyermekgyógyászati Klinika (1978–1989). **Dipl.:** POTE, 1973. **Szakvizsga:** laboratóriumi vizsgálatok (1976). **Kandidátus:** 1978. **Kitünt.:** Tölösi Péter díj (1999). **Távozás:** 1989. Egyesített Egészségügyi Intézmények (Pécs) Gyermekonkológiai Gondozó **Kut. terület:** gyermekonkológia.

F.M.: Serum lithium szint ellenőrzés tapasztalatai. IdegSzle, 1974/8. 362-367. [Társszerz.: Lendvai A.] — Adatok a profilaktikus lithium terápiához. IdegSzle, 1978/4-5. 177-180. — A nephroblastoma (Wilms-tumor) kezelésének eredményei hazánkban. OH, 1988/47. 2521-2524. [Társszerz.: Kajtár P., Kardos G., Schuler D.] — Hepatitis C vírusinfekció leukaemiás és tumoros megbetegedésű gyermekeknél. Gyermekgyógyászat, 2006/2. 113-116. [Társszerz.: Turai R.] — A kognitív sémák és a társkapcsolatok fejlődésének különböző útjai gyermekkori daganatos betegségből felgyógyult felnőtteknél. Mentálhigiéné és pszichoszomatika, 2013/3. 231-257. [Társszerz.: Molnár E. et al.]

Irod.: Magándíj a gyermekek gyógyításáért. DN, 1999/175. 9.

Szűcs István Zoltán

Komló 1958.05.26. **Alk.:** PTE TTK Földtani Tanszék/Földtani és Meteorológiai Tanszék (2008–); PTE PMMK/PMMIK/MIK Környezetmérnöki Tanszék (2008–); PTE PMMIK Infrastruktúra és Mérnöki Geoinformatika Tanszék (2013–2015). **Dipl.:** NME Bányamérnöki Kar, műszaki földtudományi szak, geofizika ágazat 1982; JPTE KTK, vezetéstudományi szak 1997. **Tanulmányutak:** Osztrava, Csehország; Katowice, Lengyelország; Geofizikai Kutató Intézet, Párizs, Franciaország; DMT Deutsche Montan Technologie, Gorleben HLW, Konrad LIW, Németország. **Ösztöndíjak:** 1981 - Gubkin Petrolkémiai és Gázipari Egyetem ösztöndíja (Moszkva, Szovjetunió); 1992 - JICA-HITC ösztöndíj (Tokyo-Hachioji, Japán); 1994 - Acadia University ösztöndíja (Wolfville, Nova Scotia, Kanada); 1994 - PHARE ösztöndíj (Notre Dame-de-la-Paix University of Namur, Belgium); 2015 - PTE MIK ösztöndíj (Metropolitan State University, Denver, USA). **Habilitáció:** 2012. **Kandidátus:** 1988. **Egy. tisztség:** tanszékvezető (PTE PMMIK Infrastruktúra és Mérnöki Geoinformatika Tanszék 2013–2015). **Szakmai szerv. tag:** Magyar Geofizikusok Egyesület Dél-dunántúli Csoportja; MTA PAB Földtani és Bányászati Munkabizottság; Magyar Geofizikusok Egyesülete; MTA Geofizikai Tudományos Bizottság; MTA PAB Környezetmérnöki Munkabizottság. **Kitünt.:** Citoyen d'Honneur de Namur (Namur Polgármestere, Belgium) (1994); Honorary Citizenship of Tucson (USA) (1997); Magyar Geofizikusok Egyesülete Tiszteleti Tag (MGE) (2004); Renner János-díj (MGE) (2007); Zsolnay Tudományos Díj (MTA PAB) (2011). **Kut. terület:** radioaktív hulladékok elhelyezését biztosító felszín alatti objektumok természeti környezetbe illesztésének stratégiai szempontjai és a térkiképzést szolgáló vizsgálati módszerek szerepe.

F.M.: Acoustic emission investigation of laminated timber-concrete test beams. In: De Proft, K., Brebbia, C. A., Connor J. (szerk.): Timber Structures and Engineering, WIT Press, Boston, USA, 2018. 91-100. [Társszerz.: Balogh J., Holtzman, R.] — The role of singular values of measured frequency response function matrix in modal damping estimation (Part I-II: Theory, Investigations). Tehniczki Vjesnik-Technical Gazette, 2015/22 (3): 729-734. [Társszerz.: Pápai F.] — Laboratory Pressure Pulse Decay Permeability Measurement of Boda Claystone, Mecsek Mts, SW Hungary. Physics and

PTE Egyetemi Almanach

Chemistry of the Earth, 2008/33. 45-53. [Társszerz.: Fedor F., Hámos G., Jobbik A., Máthé Z., Somodi G.] — Confinement Performance of Boda Claystone Formation, Hungary - Stability and Buffering Capacity of the Geosphere for Long-term Isolation of Radioactive Waste, Application to Argillaceous Media. Paris: OECD Nuclear Energy Agency (NEA), 2004. 209-224. [Társszerz.: Csicsák J., Óvári Á., Kovács L., Nagy Z.] — Seismic-Acoustic Studies of Dynamic Phenomena in the Production Unit 'Mechekugol', Journal of Mining Science, 1987/23 (2): 120-125.

Irod.: Műszaki és természettudományi ki kicsoda. OMIKK, Bp., 1995. — Környezetvédelmi kalauz. OMIKK-KGI, Bp., 1999. — Ki kicsoda. Greger-Biográf/MTI, Bp., 2000/2002/2004/2006/2009. — Who is Who Magyarországon. Verlag Personenenzykl., Svájc, 2003/2004/2007. — Who’s Who in Europe. WhoEurope Int. Inc., London, 2003.

Szücs Ervin

(Szűcs), Budapest 1930.01.23. – Budapest, 2008.01.06. **Alk.:** JPTE TK Technika Tanszék (1984–1988). **Dipl.:** BME, gépészmérnök 1960. **Tanulmányutak:** Darmstadt. **Kandidátus:** 1961. **Tud. doktora:** 1974. **Egy. tisztség:** tanszékvezető (JPTE TK Technika Tanszék 1984–1988). **Szakmai szerv. tag:** MTA Tudomány- és Technikatörténet Komplex Bizottság. **Kitünt.:** Antall József-díj (1995). **Távozás:** 1988. ELTE **Kut. terület:** informatika, technikaoktatás, tüzeléstechnikai rendszerek modellezése, hasonlóságelmélet, épületgépészeti berendezések és rendszerek műszaki feladatainak számítógépes lehetőségei.

F.M.: Szénportüzelésű lángcsöves kazánok. Bp., 1958. — Hatszögletű, barnaszén-tüzelésű tűzterek aerodinamikája. [Kandid. értek. orosz nyelven] Moszkva, 1965. — A hasonlóságelmélet alapjao. Bp., 1967. — Bevezetés az égéselméletbe. Bp., 1968. — A gáztüzelés alapjai. Bp., 1970.

Irod.: AnnalesUniv 1981-1984. 43. — TMKK I. 436. — MNLex XVII. 64. — RÚL XVII. 652. — KK 2000. 1583.

Szotáczky Mihály

(Szotáczki Mihály), Gönc 1928.12.12. – Pécs, 1998.08.09. **Alk.:** PTE ÁJK Állam- és Jogelméleti Tanszék (1953–1981); JPTE ÁJK Államtudományi Tanszék (1981–1991); JPTE ÁJK Jog- és Állambölcseleti Tanszék (1991–1996). **Dipl.:** PTE ÁJK, 1953. **Kandidátus:** 1962. **Egy. tanár:** PTE ÁJK (1967). **Egy. tisztség:** tanszékvezető (PTE ÁJK Állam- és Jogelméleti Tanszék 1963–1981); dékán (PTE ÁJK 1968–1974); tanszékvezető (JPTE ÁJK Államtudományi Tanszék 1981–1986); dékán (JPTE ÁJK 1987–1990); tanszékvezető (JPTE ÁJK Jog- és Állambölcseleti Tanszék 1991–1996). **Szakmai szerv. tag:** MPT; MTA TMB Állam- és Jogtudományi Szakbizottsága. **Kitünt.:** Munka Érdemrend arany fokozata (1974); PTE ÁJK Pro Facultate Érdemérem arany fokozata (2006). **Nyugdíj:** 1996. **Kut. terület:** jogelmélet, igazságosság, kontinuitás és diszkontinuitás kérdése a jogfejlődésben, a normák genezise és funkciója.

F.M.: Montesquieu nézetei az államról és a jogról. JKözl, 1956/3. 150-159. — A jogi akarat osztálytartalma. Bp., 1959. — Az egyéni érdek és az osztályérdek viszonya a tárgyi jogban. Bp., 1962. — Les rapports entre l'intérêt individuel et l'intérêt de classe dans le droit objectif. AJurASH, 1964/1-2. 119-150. — Állam és jogelmélet. Bp., 1970. [Egy. jegyz.; társszerz.: Antalffy Gy., Samu M., Szabó I.]

PTE Egyetemi Almanach

Irod.: CSIZMADIA 1980. 130. — Visegrády A.: In memoriam Sz. M. (1928–1998). JKözl, 1999/4. 191. — Monori G.: Sz. M. (1928-1998). In: PJPE 101-107. — MEMORIA 56. — PL II. 279.

Szőnyi Ottó

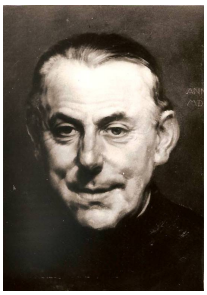

(Szákovics Ottó), Pécs 1876.07.13. – Pécs, 1937.05.13. **Alk.:** PPJL Római Jogi Tanszék (1906–1921). **Dipl.:** BTE JÁK, jogtudomány 1898. **Szakmai szerv. tag:** Pécs-Baranyamegyei Múzeum Egyesület; Műemlékek Országos Bizottsága; Mecsek Egyesület. **Távozás:** 1921. Műemléki Országos Bizottság, előadó **Kut. terület:** műemlékvédelem, várostörténet (Pécs), ókeresztény síremlékek, Pécsi Székesegyház építéstörténete, egyházművészet, régészet.

F.M.: A pécsi püspöki múzeum kőtára. Pécs, 1906. — A pécsi őskeresztény sírkamra. Bp., 1907. — Mátyás Flórián emlékezete. A "Pécs-Baranyamegyei Múzeum Egyesület" 1909. évi március 7-én tartott közgyűlésén elmondta... Pécs, 1909. — A pécs-budai külvárosi temető. In: Pécs-Baranyamegyei Múzeum Egyesület Értesítője 1911/4. 50-90. — Történelmi emlékek a Mecseken. Pécs, 1913. [Klny. a Mecsek-Egyesület 1912. évi évkönyvéből]

Irod.: PPJL Évk. 1906-1922. — MÉL II. 800. — RAVASZ I. 110-111. — Boros L.: Sz. O. az első pécsi múzemigazgató (1876-1937). PSzle, 2004/1. 92-99. — PL II. 281.

Szolcsányi János

(Szolcsányi János Rezső), Budapest 1938.02.24. – Pécs, 2018.11.05. **Alk.:** POTE/PTE ÁOK Gyógyszertani Intézet/ Farmakológiai és Farmakoterápiai Intézet (1970–2008). **Dipl.:** SZOTE, általános orvostan 1962. **Tanulmányutak:** King’s College, London, Egyesült Királyság; Max Planck Intézet, Bad Nauheim, NSZK; Heidelbergi Egyetem, NSZK; Sandoz Orvostudományi Intézet, London, Egyesült Királyság. **Ösztöndíjak:** 1965-1966 - Warner ösztöndíj (London, Egyesült Királyság); 2000-2003 - Széchenyi Professzori Ösztöndíj. **Habilitáció:** 1993. **Kandidátus:** 1977. **Tud. doktora:** 1987. **Egy. tanár:** POTE (1990). **Prof. emeritus:** 2008. **MTA lev. tag:** 1995. **MTA r. tag:** 2001. **Egy. tisztség:** igazgató (POTE/PTE ÁOK Gyógyszertani Intézet/Farmakológiai és Farmakoterápiai Intézet 1994–2002). **Szakmai szerv. tag:** Magyar Fájdalom Társaság; Magyar Kísérletes és Klinikai Farmakológiai Társaság; Magyar Idegtudományi Társaság; Országos Doktori és Habilitációs Tanács; European Neuroscience Association. **Kitünt.:** Szent-Györgyi Albert-díj (1994); Batthyány-Strattmann László-díj (1997); Ipolyi Arnold-díj (1999); Széchenyi-díj (2003); Magyar Köztársasági Érdemrend Középkeresztje (2008). **Nyugdíj:** 2008. **Szerk.:** Experimental and Clinical Gastroenterology; Neurobiology. **Kut. terület:** a nociceptorok szenzoros és effektor funkciójának, valamint a kapszaicin (TRPV1) jelentőségének vizsgálata, új hatásmechanizmusú fájdalomcsillapító gyógyszerek kutatása és fejlesztése.

F.M.: Direct Evidence for Neurogenic Inflammation and its Prevention by Denervation and by Pretreatment with Capsaicin. British Journal of Pharmacology, 1967/31 (1): 138-151. [Társszerz.: Jancsó N., Jancsó-Gábor A.] doi: 10.1111/j.1476-5381.1967.tb01984.x — The role of sensory nerve endings in neurogenic inflammation induced in human skin and in the eye and paw of the rat. British Journal of Pharmacology, 1968/33 (1): 32-41. [Társszerz.: Jancsó N., Jancsó-Gábor A.] doi: 10.1111/j.1476 5381.1968.tb00471.x — Sensory Effects of Capsaicin Congeners I.

PTE Egyetemi Almanach

Relationship Between Chemical-Structure and Pain-Producing Potency of Pungent Agents. Arzneimittel-Forschung/Drug Research, 1975/25 (12): 1877-1881. [Társszerz.: Jancsó-Gábor A.] — A pharmacological approach to elucidation of role of different nerve-fibers and receptor endings in meditation of pain. Journal of Physiology, 1977/73 (3): 251-259. — Sensory Neuron-Specific Actions of Capsaicin - Mechanisms and Applications. Trends in Pharmacological Sciences, 1990/11 (8): 330-333. [Társszerz.: Bevan, S.] doi: 10.1016/0165-6147(90)90237-3

Irod.: POTE Évkönyvek. 1989-1992. 28. — Kozma F.: Szolcsányi János. In: Szirtes Gy. (szerk.): Áldozat és szenvedély. Tudósportrék. Bp., 2003. 253-274. — Gyászhír – Elhunyt Prof. Dr. Szolcsányi János. PTE honlapja, 2018.11.05. https://pte.hu/hu/hirek/gyaszhir-elhunyt-prof-dr-szolcsanyi-janos

Szokolszky István

Besztercebánya 1915.08.20. – Budapest, 1968.02.22. **Alk.:** PPF (1949–1951). **Dipl.:** PPTE BTK, magyar-német szakos középiskolai tanár 1938. **Tanulmányutak:** Szovjetunió; Moszkva; Leningrád. **Egy. tisztség:** igazgató (PPF 1949–1951). **Szakmai szerv. tag:** Magyar Pedagógiai Társaság; MTA Pedagógiai Bizottság. **Kitünt.:** Makarenko Emlékérem; Akadémiai Díj (poszthumusz) (1968). **Távozás:** 1951. Az ELTE Pedagógiai Tanszékének tanszékvezetője, utóbb a Központi Pedagógiai Továbbképző Intézet igazgatója (1952-1958) **Kut. terület:** tanulói aktivitás kiváltásának és tartós biztosításának feltételei, a tanítási óra vezetésének hatékony formái, Makarenko pedagógiája.

F.M.: Autonómia a népi kollégiumban. Népi Kollégiumi Nevelő, 1949/1. 13-24. — A szocialista pedagógia “logikája” Makarenko műveiben. PedSzle, 1959/4. 344-361. — Az aktivitás elve mint általános pedagógiai alapelv. In: Tanulmányok a neveléstudomány köréből. Bp., 1961. 97-117. — A tanulók aktivitása a szocialista iskolában. Bp., 1962. — A tanulók értékelése és osztályozása. Bp., 1964.

Irod.: Zibolen E.: Sz. I. (1915-1968). PedSzle, 1968/3. 284-285. — Sz. I. (1915-1968). MPed, 1968/1. 127. — Székely E.-né: Sz. I. életútja. In: Sz. I.: Pedagógiai tanulmányok. Bp., 1972. 475-482. — Szarka J.: Sz. I. Bp., 1989. — Tatai Z. (szerk.): Emlékezés Sz. I.-ra: élete és munkássága. Bp., 1998.

Szőke Henrik Péter

Budapest 1965.08.03. **Alk.:** PTE ETK Dietetikai és Komplementer Medicina Tanszék/ Integratív Medicina Tanszék (2017–). **Dipl.:** SOTE, általános orvostan 1991. **Szakvizsga:** csecsemő-gyermekgyógyászat (2000). **Habilitáció:** 2022. **Egy. tisztség:** tanszékvezető (PTE ETK Dietetikai és Komplementer Medicina Tanszék/Integratív Medicina Tanszék, mb. 2017–). **Szakmai szerv. tag:** Magyar Gyógyszerésztudományi Társaság. **Szerk.:** Praxis. **Kut. terület:** integratív, komplementer medicina.

F.M.: Phosphene perception is due to the ultra-weak photon emission produced in various parts of the visual system: glutamate in the focus. Reviews in the Neurosciences, 2016/27 (3): 291-299. [Társszerz.: Császár N., Scholkmann, F., Salari, V., Bókkon I.] doi: 10.1515/revneuro-2015-0039 — Possible role of biochemiluminescent photons for lysergic acid diethylamide (LSD)-induced phosphenes and visual hallucinations. Reviews in the Neurosciences, 2017/28 (1): 77-86. [Társszerz.: Kapócs G., Scholkmann, F., Salari,

PTE Egyetemi Almanach

V., Császár N., Bókkon I.] doi: 10.1515/revneuro-2016-0047 — Effects of Footbaths with Mustard, Ginger, or Warm Water Only on Objective and Subjective Warmth Distribution in Healthy Subjects: A Randomized Controlled Trial. Complementary Therapies in Medicine, 2018/41. 287-294. [Társszerz.: Vagedes, J., Helmert, E., Kuderer, S., Müller, V., Voege, P., Valentini, J., Joós S., Kohl, M ., Andrasik F.] doi: 10.1016/j.ctim.2018.09.024 — Celiac plexus block increases quality of life in patients with pancreatic cancer. Journal of Pain Research, 2019/12 (1): 307-315. [Társszerz.: Molnár I.,Hegyi G., Zsom L., Saahs, C., Vagedes, J., Kapócs G., Kovács Z., Sterner, M. G.] doi: 10.2147/JPR.S186659 — The P.E.A.N.U.T. Method: Update on an Integrative System Approach for the Treatment of Chronic Otitis Media with Effusion and Adenoid Hypertrophy in Children. Antibiotics, 2021/10 (2): Paper 134. [Társszerz.: Maródi M., Vagedes, J., Székely B., Magyarosi I.,Bedő A., Fellegi V., Somogyvári K., Móricz P.] doi: 10.3390/antibiotics10020134

Szőke Gergely László

Pécs 1981.07.25. **Alk.:** PTE ÁJK Informatikai és Kommunikációs Jogi Tanszék (2004–2014); PTE ÁJK Közigazgatási Jogi Tanszék Informatikai és Kommunikációs Jogi Csoport (2015–). **Dipl.:** PTE ÁJK, jogtudomány 2004; PTE ÁJK, szakokl. politológus 2006. **Tanulmányutak:** Georg-August University, Göttingen, Németország. **Ösztöndíjak:** 2013-2014 - Jedlik Ányos Kutatási Ösztöndíj; 2017-2018 - ÚNKP kutatói ösztöndíj; 2017-2018 - KÖFOP-NKE Egyed István Posztdoktori Program. **Egy. tisztség:** tanszékvezető (PTE ÁJK Közigazgatási Jogi Tanszék 2019–2022). **Szakmai szerv. tag:** MTA PAB Gazdaság- és Jogtudományok Szakbizottsága; Óriás Nándor Szakkollégium Közhasznú Egyesület. **Főszerk.:** 2009 - Studia Iuridica Auctoritate Universitatis Pécs Publicata. Essays of Faculty of Law University of Pécs; 2015-2021 - Studia Iuridica Auctoritate Universitatis Pécs. **Szerk.:** 2005 óta - Infokommunikáció és Jog (HVG-ORAC, 2005-); 2021 óta - Közigazgatási és Infokommunikációs Jogi PhD Tanulmányok (2021-). **Kut. terület:** infokommunikáció, adatvédelmi jogok.

F.M.: A közadatok újrahasznosításának európai és magyar szabályozása – eltékozolt lehetőség? NKE Közigazgatási Továbbképzési Intézet, Bp., 2020. — Big Data and Algorithms in the Public Sector and Their Impact on the Transparency of Decision-Making. In: Hansen, H., Müller-Török R. Nemeslaki A., Prosser, A. Scola, D., Szádeczky T. (szerk.): Central and Eastern European eDem˛and eGov Days, 2018: Conference proceedings, Facultas Verlag, Bécs, Ausztria, 2018. 301-311. doi:10.24989/ocg.v331. — Nagykommentár a munka törvénykönyvéhez: Nagykommentár a munka törvénykönyvéről szóló 2012. évi I. törvényhez. Wolters Kluwer, Bp., 2019. [Társszerz.: Bankó Z., Berke Gy., Kiss Gy.] — Evolution or Revolution? Steps Forward to a New Generation of Data Protection Regulation [Társszerz.: Kiss A.] In: Gutwirth, S., Leenes, R., De Hert, P. (szerk.): Reforming European Data Protection Law, Springer, New York-London-Dordrecht-Heidelberg, 2015. 311-332. doi: 10.1007/978-94-017-9385-8_13 — Az európai adatvédelmi jog megújítása. Tendenciák és lehetőségek az önszabályozás területén. HVG-ORAC, Bp., 2015.

Szlávik Lajos

PTE Egyetemi Almanach

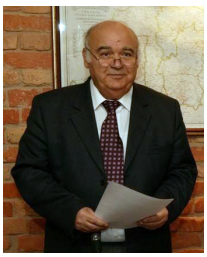

Pestszenterzsébet 1947.03.14. **Alk.:** PMMF/JPTE PMMFK VT Vízrendezés-vízhasznosítás Tanszék (1993–1996). **Dipl.:** Leningrádi Hidrometeorológiai Műszaki Egyetem, okl. hidrológus mérnök 1970; BME, okl. vízkészlet-gazdálkodási és hidrológus szakmérnök 1978. **Ösztöndíjak:** Széchenyi Professzori Ösztöndíj (2000). **Egy. tisztség:** igazgató (PMMF/JPTE PMMFK VT 1993–1996); tanszékvezető (PMMF/JPTE PMMFK VT Vízrendezés-vízhasznosítás Tanszék 1994–1996). **Szakmai szerv. tag:** Magyar Hidrológiai Társaság; International Commission on Irrigation and Drainage Magyar Nemzeti Bizottság; Nemzetközi Hidrológiai Program Magyar Nemzeti Bizottság; MTA Hidrológiai Tudományos Bizottság; Országos Vízügyi Főigazgatóság Tudományos Tanácsa. **Kitünt.:** Felsőoktatási Tanulmányi Érdemérem (1971); Pro Aqua Emlékérem (1977); Vitális Sándor-díj (1985); MHT Schafarzik Ferenc-emlékérem (1992); Vitális Sándor-díj (1997). **Távozás:** 1996. Országos Vízügyi Főigazgatóság főigazgatóhelyettese, utóbb az Eötvös József Főiskola tanszékvezetője **Főszerk.:** Vízügyi Közlemények (2003-). **Szerk.:** Vízügyi Közlemények (1991-); Környezetvédelem (2003-2011); Hidrológiai Közlöny; Hidrológiai Tájékoztató. **Kut. terület:** hidrológia, vízrendezés, ármentesítés-árvízvédelem, vízgazdálkodás, vízkészlet-gazdálkodás.

F.M.: A Szovjetunió vízgazdálkodása. Bp., 1977. [Összeáll.] — Árvízvédelmi szükségtározók tervezése, építése és üzemeltetése. Bp., 1980. [Összeáll.] — Magyar vízügytörténet. Esztergom, 1998. [Szerk.] — Árvízvédekezés a gyakorlatban. Bp., 2004. [Társszerk.: Nagy L.] — "Felsőoktatási együttműködés a vízügyi ágazatért". [TÁMOP-projekt összefoglaló jelentése] Baja, 2015. [Összeáll.]

Irod.: Marczell F.: A Magyar Hidrológiai Társaság kitüntetettjei 1917-2000. Bp., 2000. 158. — KK 2000. 1569-1570. — TMKK II. 348.

Szita Szabolcs

Sopron 1945.05.31. **Alk.:** JPTE TK/BTK Modernkori Történeti Tanszék (1990–1998). **Dipl.:** , magyar-történelem ; MSZMP KB Politikai Főiskola, 1978. **Tanulmányutak:** Svájc; Ausztria; Svájc; Moszkva. **Ösztöndíjak:** Collegium Hungaricum (1989, 1991, 1992); MTA-Soros Alapítvány Ösztöndíja (1990, 1994, 1996); Svájci Tudományos Alap Ösztöndíja; ÖAD-ösztöndíj (1995); Széchenyi Professzori Ösztöndíj (1997-2001); Klebelsberg-ösztöndíj (2005). **Habilitáció:** 1994. **Kandidátus:** 1988. **MTA doktora:** 2005. **Szakmai szerv. tag:** Nemzetközi Auschwitz Bizottság (IAK); Nemzetközi Mauthausen Komité (IMK); International Task Force for International Cooperation on Holocaust Education, Remebrance and Resear; Keresztény-Zsidó Társaság; Nemzetközi Mensch Alapítvány; Emlékezés 1944-2004 Közhasznú Alapítvány; Carl Lutz Alapítvány. **Kitünt.:** Csatkai-díj (1976); Scheiber Sándor-díj (1996); Österreichischer Ehrenkreuz für Wissenschaft und Kunst I. Klasse (2004); Magyar Köztársasági Érdemrend lovagkeresztje (2005); Radnóti Miklós-díj (2010). **Távozás:** 1998. Soproni-/Nyugat-Magyarországi Egyetem tudományos főmunkatársa, utóbb a Holokauszt Emlékközpont igazgatója **Kut. terület:** zsidó üldöztetés és zsidótörvények; munkaszolgálat, hadimunka, kényszermunka; zsidók mentése Közép-Kelet Európában, zsidó önvédelem és ellenállás.

F.M.: Halálerőd: A munkaszolgálat és a hadimunka történetéhez, 1944-1945. Bp., 1989. — A Magyar Gyáriparosok Országos Szövetsége: a GYOSZ kiépítése és tevékenysége 1902-től 1948-ig. Bp., 1996. — Együttélés, üldöztetés, holokauszt. Bp., 2001. — A Gestapo Magyarországon. A terror és a rablás történetéből. Bp., 2002. — Zwangsarbeit, Todesmärsche, Überleben durch Hilfe : die österreichische Bevölkerung in der Erinnerung der ungarischen Deportierten und politischen Häftlinge, 1944-1945. Bp., 2004.

PTE Egyetemi Almanach

Irod.: Zsirai L. (összeáll.): Soproni füzetek: Munkatársaink. Sopron, 1989. 289-300. — RÚL XVII. 541-542.

Szita János

Nagyszakácsi 1925.07.07. – Pécs, 2000.10.21. **Alk.:** PTE ÁJK Egyetemes és Magyar Jogtörténeti Tanszék (1971–1981); PTE/JPTE ÁJK Állam- és Jogtörténeti Tanszék (1981–1991); JPTE ÁJK Jogtörténeti Tanszék (1991–1995). **Dipl.:** PTE ÁJK, 1950. **Tanulmányutak:** Berlin; Augsburg; Bukarest; Graz; Pozsony, Prága. **Kandidátus:** 1977. **Egy. tisztség:** tanszékvezető (PTE ÁJK Egyetemes és Magyar Jogtörténeti Tanszék 1980–1981); tanszékvezető (JPTE ÁJK Állam- és Jogtörténeti Tanszék 1981–1985); tanszékvezető (JPTE ÁJK Jogtörténeti Tanszék 1991–1993). **Szakmai szerv. tag:** MTA Állam- és Jogtudományi Bizottság; MTA PAB. **Kitünt.:** Az Oktatásügy Kiváló Dolgozója (1969); Kiváló Munkáért (1983); Kiváló Pedagógus (1988); Pedagógus Szolgálati Érdemérem (1995). **Nyugdíj:** 1995. **Kut. terület:** pénzügyi jogi és közigazgatási jogtörténet, osztrák-magyar jogi kapcsolatok, közép-európai államok állam- és jogtörténete a 19–20. században.

F.M.: A burzsoá pénzügyi jog és pénzügyigazgatás kezdete Magyarországon (1848-1867). [Kandid. ért.] Pécs, 1976. — European Economic Cooperation after Helsinki, Part I. The New Hungarian Quarterly, 1977/68. 40-53. — A Habsburg-birodalom centralizációja és a magyar pénzügyek 1849-ig. Jogtörténeti Tanulmányok, 1980/4. 301-318. — Baranya megye közigazgatása a neoabszolutizmus idején. Baranyai Helytörténetírás, 1980/1. 383-422. — A magyar nemesség adómentessége és adómegajánlási joga a XVIII. és XIX. században. Jogtörténeti tanulmányok, 1986/6. 367-384.

Irod.: CSIZMADIA 1980. 252-253. — Dr. Sz. J. ÚDN, 2001/12. 2. — PL II. 274.

Szirmai Imre

Szászvár 1942.05.13. **Alk.:** POTE Ideg- és Elmeklinika (1966–1993). **Dipl.:** POTE, orvostudomány 1966. **Tanulmányutak:** Bécs (Boltzmann Intézet); Graz (Műszaki Egyetem); Erfurt. **Ösztöndíjak:** Széchenyi Professzori Ösztöndíj (1998). **Szakvizsga:** neurológia (1970); pszichiátria (1972); elektroencefalográfia (1979). **Kandidátus:** 1980. **Tud. doktora:** 1990. **Egy. tanár:** POTE (1989). **Szakmai szerv. tag:** Magyar EEG Társaság; MTA Klinikai Tudományos Bizottság; MIET; Magyar Tudományos Parkinson Társaság; Korányi Sándor Társaság. **Kitünt.:** Kiváló Munkáért (1981); Kiváló Oktató (1998); Sántha Kálmán emlékérem (2001); Apáczai Csere János-díj (2007). **Távozás:** 1993. SOTE Neurológiai Klinika, utóbb professor emeritus **Kut. terület:** a tudat zavarai, az agyi keringés szabályozása, cognitiv folyamatok zavarai a neurológiában, elektrofiziológiai vizsgálatok Parkinson betegségben.

F.M.: Epilepsziás rohamokat kísérő lokális agyi-keringési és bioelektromos változások összefüggései. Pécs, 1980. — Az agy vérkeringési betegségeinek diagnózisa és intenzív kezelése. Pécs, 1989. — Sürgősség a neurológiában. Bp., 1996. — A neurológiai betegvizsgálat alapjai. Bp., 2000. — Strategic infarcts of the thalamus in vascular dementia. Journal of the Neurological Sciences, 2002. 91-97. [Társszerz.: Vastagh I., Szombathelyi E., Kamondi A.]

Irod.: POTE Évk. 1988/89. 25. — KK 2000. 1567. — RÚL XVII. 537. — WW 2004. 1398. — PL II. 273.

PTE Egyetemi Almanach

Szilvássy Zoltán

(Szilvássy Zoltán József), Zirc 1957.05.16. **Alk.:** POTE Farmakológiai és Farmakoterápiai Intézet (1998–1999). **Dipl.:** Szent Györgyi Albert Orvostudományi Egyetem ÁOK, 1985; Debreceni Egyetem, egészségügyi menedzser 2004. **Tanulmányutak:** Berlin (Akadémiai Keringésfarmakológiai Intézet); Maastricht (Akadémiai Kardiológiai Központ); Berlin (Akadémiai Molekuláris Farmakológiai Intézet). **Ösztöndíjak:** Széchenyi Professzori Ösztöndíj (1999); European Society of Cardiology, Research Fellowship Award (Maastricht, 1995-1996). **Szakvizsga:** belgyógyászat (1997); klinikai farmakológia (1999). **Habilitáció:** 2000. **Kandidátus:** 1996. **MTA doktora:** 2001. **Szakmai szerv. tag:** Magyar Kardiológusok Társasága; Magyar Gastroenterologiai Társaság; Magyar Farmakológiai Társaság; American Society of Hypertension. **Kitünt.:** Innovatív Farmakológus II. díj (2002); Innovatív Farmakológus I. és II. díj (2003); Went István emlékérem (2009); Hatvani István-díj (2011); Hajdú-Bihar Megyei Területi Príma Díj (2016). **Távozás:** 1999. Debreceni Egyetem **Kut. terület:** neurofarmakológia, inzulinrezisztencia, metabolikus szindróma, kardiovaszkuláris farmakológia.

F.M.: Nitroglycerin-induced direct protection of the ischaemic myocardium in isolated working hearts of rats with vascular tolerance to nitroglycerin. British Journal of Pharmacology, 1995/7. 1129–1131. [Társszerz.: Ferdinándy P. et al.] — Adaptation to myocardial stress in disease states: is preconditioning a healthy heart phenomenon? Trend sin Pharmacological Sciences, 1998/6. 223-229. [Társszerz.: Ferdinándy P., Baxter, G.] — Classic preconditioning decreases the harmful accumulation of nitric oxide during ischemia and reperfusion in rat hearts. Circulation, 1999/22. 2260–2266. [Társszerz.: Csonka, C. et al.] — Feeble bronchomotor responses in diabetic rats in association with decreased sensory neuropeptide release. American Journal of Physiology: Lung Cellular and Molecular Physiology, 2002/5. 1023-1030. [Társszerz.: Szilvássy J. et al.] — Hepatic insulin sensitizing substance: A novel 'sensocrine' mechanism to increase insulin sensitivity in anaesthetized rats. British Journal of Pharmacology, 2003/6. 1171-1179. [Társszerz.: Pórszász R. et al.]

Szilárd Zoltán

Tótkeresztúr 1901.05.17. – ?, 1994.01.30. **Alk.:** ETE OK Belgyógyászati Klinika (1927–1932); ETE OK magántanár (1948–1950). **Dipl.:** Frankfurti Egy., orvostudomány 1924; ETE OK, orvostudomány 1927. **Tanulmányutak:** Párizs. **Szakvizsga:** belgyógyászat; röntgen szakorvos. **Habilitáció:** 1948. **Távozás:** 1950. 1932-től a pécsi Munkácsy utcai rendelő röntgenszakorvosa, majd magánorvosi rendelőt nyitott **Kut. terület:** az emésztőrendszer betegségei, a táplálkozás kérdései, röntgentechnika.

F.M.: Spontan anastomosis keletkezése a bélen. Gyógyászat, 1924. — Natriumhydrocarbonat hatásmódja a gyomron. OH, 1930. — Alkali hatás és gyomorszekréció. In: A Magyar Belorvos Egyesület Munkálatai. Bp., 1931. — Szekrecio-csökkentő-e a magnesium peroxid. OH, 1932. — Kísérleti adatok az idült cholecystitis pathogeneziséhez. OH, 1948/24. 382-384. [Társszerz.: Rauss K.]

Irod.: SZABÓ 917. — RAVASZ VII. 1256. — SCHMIDT I. 219-228.

PTE Egyetemi Almanach

Szigeti Lajos Sándor

(Szigeti Lajos), Szigetvár 1951.04.16. – Budapest, 2009.06.18. **Alk.:** JPTE TK Irodalomtudományi Tanszék (1986–1990); JPTE TK/JPTE BTK Irodalomelméleti Tanszék (1990–1997). **Dipl.:** JATE BTK, magyar-orosz 1975. **Tanulmányutak:** Heidelberg; Tübingen; Bochum; Stuttgart. **Ösztöndíjak:** DAAD-ösztöndíjas vendégkutató (1987); Széchenyi Professzori Ösztöndíj (1998-2001); Móricz Zsigmond-ösztöndíj (1984). **Habilitáció:** 1996. **Kandidátus:** 1986. **MTA doktora:** 1995. **Szakmai szerv. tag:** József Attila Kör; Művészeti Alap; Magyar Írószövetség; MTA–TMB, ill. a Doktori Tanács Irodalomtudományi Szakbizottsága; MTA Irodalomtudományi Bizottsága; SZAB Irodalomtudományi Munkabizottsága. **Kitünt.:** Szeged Város Alkotói Ösztöndíja (1979); Móricz Zsigmond-ösztöndíj (1984). **Távozás:** 1997. JATE BTK egyetemi tanára **Szerk.:** Acta Historiae Litterarum Hungaricarum (1991); Irodalom; Új Horizont. **Kut. terület:** a két világháború közötti magyar líra, Ady Endre és József Attila munkássága. Kritikus.

F.M.: Aránytalanság-képzetek és arányosság-igény József Attila személyes lírájában. [Egy. doktori ért.] Szeged, 1976. — A József Attila-i teljességigény. Motívumértelmezések. Bp., 1988. — A pillanat esélye. Bp., 1994. — „Modernnek kell lenni mindenestül?” Irodalom, történetiség, átértelmezés. Szeged, 1996. — A virrasztó költő. József Attila nyomában. Szeged, 2002.

Irod.: Ágócs S.: József Attila Kör 1985. Bp., 1985. 51. — Simai M. (szerk.): Szegedtől Szegedig. 2002. Antológia. Szeged, 2002. 389. — WW 2004. 1387. — KMI II. 366.

Szigeti Lajos

? 1932.?.?. – ?, 1989.10.04. **Alk.:** PPF/PTF/JPTE TK Testnevelési Tanszék (1952–1989). **Egy. tanár:** PTF főiskolai tanár (1974). **Egy. tisztség:** tanszékvezető (PTF/JPTE TK Testnevelési Tanszék 1980–1989). **Szakmai szerv. tag:** MTA PAB Sportbiológiai albizottsága; Testnevelési és Sporttudományos Tanács. **Kitünt.:** Testnevelés és sport kiváló dolgozója (1959); Magyar Népköztársaság Sport Érdemérem arany fokozata (1978); Munka Érdemrend ezüst fokozata (1985); Testnevelési és Sportdíj (postumus) (1989). **Kut. terület:** tantárgy-pedagógia.

F.M.: Kézilabdázás. [Főisk. jegyz.] Bp., 1965. — Az egészséges életmódra nevelés és a testi nevelés a pedagógusképző intézményekben. FSzle, 1973/12. 751-754. — Testneveléselmélet. [Főisk. jegyz.] Bp., 1978. — Az új testnevelési tanterv és az általános iskolai testnevelő-tanárképzés. FSzle, 1978/7-8. 482-486. — A testnevelés-szak új felvételi rendszerének kialakítása. FSzle, 1982/1. 47-50. [Társszerz.: Baracs F., Vass M.]

Irod.: Dr. Sz. L. (1932-1989). DN, 1989/266. 2.

Szigeti Csaba Ferenc

Pécs 1955.03.05. **Alk.:** JPTE BTK Irodalomtörténeti Tanszék (1991–1995). **Dipl.:** JATE BTK, magyar-történelem 1979. **Tanulmányutak:** Velence; Párizs. **Ösztöndíjak:** Széchenyi István Ösztöndíj (2000-2003). **Habilitáció:** 2006. **Kandidátus:** 1992. **MTA doktora:** 2005. **Szakmai szerv. tag:** József Attila Kör; Magyar Írószövetség; Szépírók Társasága. **Kitünt.:** Nívódíj (1988); Pro Iuventute (1995). **Távozás:** 1995. Miskolci Egyetem **Szerk.:** Pompeji; Szépliteratúrai Ajándék: irodalmi és bölcseleti újság; Új Holnap: irodalmi, művészeti, társadalmi folyóirat; Filológiai Közlöny. **Kut. terület:** a trubadúrköltészet és ennek humanista utóélete; irodalmi formatörténet klasszikus és

PTE Egyetemi Almanach

modern anyagon; az Oulipo tevékenysége; strófatörténet; az irodalmi formák helyzetének története ma.

F.M.: Ismeretlen szerző: Rákóczi-eposz. Bp., 1988 [Sajtó alá rend., bev.] — A Balassi-vers strófikájának lerombolása a XVII. században. Irodalomtörténeti Közlemények, 1989/3. 256-266. — A Balassi-strófa dekompozíciójának folyamata a XVII-XVIII. században. Szeged, 1991. — A hímfarkas bőre. Pécs, 1993. — The Metrical Heritage of Balassi in Seventeenth-century Hungarian Poetry. Hungarian Studies, 1995/2. 291-306.

Irod.: Ágócs S. (szerk.): József Attila Kör 1985. [Bp.], 1985. 51. — KMI II. 366. — RÚL XVII. 472-473.

Szigeth Miklós

Szekszárd 1843.?.?. – Pécs, 1875.01.19. **Alk.:** PPJL ész- és büntetőjog (1873–1874); PPJL Jogbölcselet, Büntetőjogi Tanszék (1874–1875); PPJL Nemzetgazdaságtan, Pénzügytan és Magyar Pénzügyi Törvények Tanszék (1874–1875). **Egy. tanár:** PPJL ny. rk. tanár (1873).

Irod.: [Halálozások]. Vasárnapi Újság, 1875. jan. 31. 77. — VÁRADY 398. — KOPCSÁNYI 76-77. — RAVASZ I. 109-110. — OSZK Gyászjelentés Gyűjtemény

Szigeth Gábor

Szekszárd 1848.?.?. – Szekszárd, 1898.05.11. **Alk.:** PPJL Jogtörténeti, Egyházjogi Tanszék (1874–1875). **Egy. tanár:** PPJL ny. rk. tanár (1874). **Távozás:** 1875. Tolna vármegyei árvaszéki elnök

Irod.: VÁRADY 398. — KOPCSÁNYI 77., 81. — RAVASZ I. 110., 112. — OSZK Gyászjelentés Gyűjtemény

Sziebert Frigyes

? ? – **Alk.:** PPJL Jogbölcselet, Büntetőjogi Tanszék (1912–1915). **Egy. tanár:** PPJL ny. rk. tanár (1912). **Távozás:** 1915. Eltűnt az I. világháborúban

Irod.: PPJL Évk. 1912-1915. — RAVASZ I. 110.

Szeredy József

Szekszárd 1831.03.03. – Pécs, 1903.10.06. **Alk.:** PPJL római jog és egyházjog, magyarok története, statisztika (1865–1875); PPJL Római Jogi Tanszék (1875–1888). **Dipl.:** , bölcsészdoktorátus 1855. **Tud. doktora:** 1855. **Egy. tanár:** PPJL ny. rk. tanár (1865); PPJL ny. r. tanár (1868). **Egy. tisztség:** igazgató (PPJL al- 1883–1898); igazgató (PPJL 1898–1903). **Szakmai szerv. tag:** Szent István Társulat Tudományos és Irodalmi Osztály. **Kitünt.:** Harmadik osztályú Vaskoronarend Lovagja. **Kut. terület:** egyházjog, római jog.

F.M.: Egyházjog különös tekintettel a Magyar Szent Korona tartományaira, a keleti és a

PTE Egyetemi Almanach

protestáns egyházakra. 1-2. köt. Pécs, 1874., 1883.

Irod.: BRÜSZTLE III. 366. — VÁRADY 396., 398. — KOPCSÁNYI 75. — PPJL Évk. 1898-1903. — SZINNYEI XIII. 816-817.

Szerb László

Lengyeltóti 1958.07.09. **Alk.:** JPTE/PTE KTK Vállalati Gazdaságtan Tanszék/Gazdaságtan Tanszék/Vállalati Gazdaságtan és Számviteli Tanszék (1985–2006); PTE KTK Gazdálkodástudományi Intézet (2006–2015); PTE KTK Kvantitatív Menedzsment Intézet (2015–). **Dipl.:** JPTE KTK, közgazdaságtan-ipari tervező-szervező szak 1985. **Tanulmányutak:** Georgia College and State University, USA; Central Washington University, USA; George Mason University, Fairfax, USA. **Ösztöndíjak:** 2006-2009 - Bolyai János Kutatási Ösztöndíj; 2011 - Fulbright-ösztöndíj (George Mason University, USA); 1995 - Soros Alapítvány kutatói ösztöndíja (West Virginia University, USA). **Habilitáció:** 2007. **MTA doktora:** 2012. **Egy. tanár:** PTE KTK (2011). **Egy. tisztség:** igazgató (PTE KTK Gazdálkodástudományi Intézet 2012–2015); igazgató (PTE KTK Kvantitatív Menedzsment Intézet 2015–). **Szakmai szerv. tag:** MTA Köztestülete; Magyar Regionális Tudományi Társaság; European Regional Science Association; Entrepreneruship Research and Education Network of Central European Universities. **Főszerk.:** Marketing és Menedzsment (2014-2018). **Szerk.:** Journal of Small Business Economics (2012-); Akadémiai Kiadó; Menedzsment sorozat (2008-2020). **Kut. terület:** a kisvállalatok és a vállalkozások, a vállalkozási attitűdök, a kisvállalatok finanszírozása és növekedése.

F.M.: National Systems of Entrepreneurship: Measurement issues and policy implications. Research Policy, 2014/43 (3): 476-494. [Társszerz.: Ács J. Z., Autio, E.] doi: 10.2139/ssrn.2008160 — The relevance of quantity and quality entrepreneurship for regional performance: The moderating role of the entrepreneurial ecosystem. Regional Studies, 2019/ 53(9): 1308-1320. [Társszerz.: Lafuente, E., Horváth K., Páger B.] doi: https://doi.org/10.1080/00343404.2018.1510481 — Optimizing Entrepreneurial Development Processes for Smart Specialization in the European Union. Papers in Regional Science, 2020/99 (5): 1413-1457. [Társszerz.: Ortega-Argilés, R., Ács J. Z., Komlósi É.] doi: 10.1111/pirs.12536 — Entrepreneurship, Economic Growth and Public Policy. Small Business Economics, 2007/28 (2-3): 109-122. [Társszerz.: Ács J. Z.] doi: 10.1007/s11187-006-9012-3 — The global technology frontier: productivity growth and the relevance of Kirznerian and Schumpeterian entrepreneurship. Small Business Economics, 2020/55. 153-178. [Társszerz.: Lafuente, E., Ács Z., Sanders, M.] doi: 10.1007/s11187-019-00140-1.

PTE Egyetemi Almanach

Szépe György

Nagykőrös 1931.04.19. – Budapest, 2012.09.12. **Alk.:** JPTE TK Magyar Nyelvi Tanszék (1982–1991); JPTE/PTE BTK Magyar Nyelvi Tanszék/Nyelvtudományi Tanszék (1991–2001). **Dipl.:** ELTE, magyar-francia 1953. **Tanulmányutak:** Rutgers Egyetem (New Brunswick). **Ösztöndíjak:** Ford-ösztöndíj (Columbia Egyetem, Harvard Egyetem, Massachusetts Institute of Technology). **Habilitáció:** 2000. **Kandidátus:** 1972. **MTA doktora:** 2008. **Egy. tanár:** JPTE (1982). **Prof. emeritus:** 2001. **Egy. tisztség:** tanszékvezető (JPTE TK/JPTE BTK Magyar Nyelvi Tanszék/Nyelvtudományi Tanszék 1983–1996); igazgató (JPTE TK Nyelvi és Kommunikációs Intézet 1986–1991); tanszékvezető (JPTE BTK Finnugor Tanszék

1995–1996). **Szakmai szerv. tag:** Magyar Alkalmazott Nyelvészek és Nyelvtanárok Egyesülete; Magyar Nyelvtudományi Társaság; Magyar Néprajzi Társaság; Magyar Szemiotikai Társaság; Magyar Kommunikációtudományi Társaság; Association Internationale de Linguistique Appliqué; Fédération Internationale des Professeurs de Langues Vivantes; TIT; MTA Kisebbségtudományi Intézet Tudományos Tanácsa. **Kitünt.:** MTA Akadémiai Díj I. fok (1961); Pécs Város Tudományos Díja (2003); Magyar Köztársasági Érdemrend középkeresztje (2004). **Nyugdíj:** 2001. **Főszerk.:** Modern nyelvoktatás. **Szerk.:** Általános nyelvészeti tanulmányok. **Kut. terület:** alkalmazott nyelvészet különös tekintettel az anyanyelvi nevelésben történő alkalmazásokra, nyelvpolitika, alsóbb nyelvi szintek és nyelvi jogok, magyar szóalaktan, szemiotika.

F.M.: Main trends of research in linguistics in Hungary. Acta Linguistica Academiae Scientiarum Hungaricae, 1968. 425-432. — Az alsóbb nyelvi szintek leírása. In: Károly S. - Telegdi Zs.: Előkészítő dolgozatok a magyar nyelv generetív nyelvtana témaköréből. Bp., 1969. 359-497. (Általános nyelvészeti tanulmányok VI.) — Szemiotikai alternatívák [Társszerz.: Voigt V.] Valóság 1972/7. 40–49. — Less Taught Languages in Europe. Their Place in Education and their Role. Paris, 1980. — Mother Tongue. Language Policy and Education. Prospects 1984/1. 63-77

Irod.: AnnalesUniv 1981-1984. 42. — PL II. 261-262. — Horányi Ö.: A 80 éves Sz. Gy. köszöntése. Nyelvtudományi doktori képzés Pécsett - a kezdetek. Hungarológiai évkönyv, 2011/1. 9-18. — Bánréti Z.: Sz. Gy. tanulságos emlékezete. Magyar nyelv, 2012/4. 497-501. — Lengyel Zs.: Dr. Sz. Gy. emlékére. Alkalmazott nyelvtudomány, 2012/1-2. 5.

PTE Egyetemi Almanach